丸亀市洪水ハザードマップ

まさかの洪水に備えて

我が家の避難所

コミュニティの避難所

避難所	住　所	電話番号

マップに関する留意事項

このマップは、大雨によって土器川、金倉川、綾川、大束川の堤防がこわれたり、堤防を越えて水があふれた場合に予測される浸水範囲と水深、避難所(洪水時)を示したものです。いざという時に備え、日頃から大雨による浸水や崖崩れの恐れのある場所などを理解しておき、あなたの家から避難所までの経路、家族の連絡先の確認をしておきましょう。

■危険を感じた時には早めに自主的に避難所への移動を心がけ、市から避難勧告、避難指示が出された時には、すみやかに避難してください。
■「局地的豪雨」など雨の降り方によっては、地図に示した「浸水の範囲」以外の場所でも、浸水することがあるのでご注意ください。

浸水予測で想定した大雨等の条件は、洪水から町を守るための計画の基本となる降雨です。

- ●土器川は、6時間総雨量が245mmの降雨(概ね100年に1回程度起こる大雨)を想定しています。
- ●金倉川は、1日の総雨量が210mmの降雨(概ね70年に1回程度起こる大雨)を想定しています。
- ●綾川は、1日の総雨量が290mmの降雨(概ね70年に1回程度起こる大雨)を想定しています。
- ●大束川は、1日の総雨量が336mm、ピーク時が1時間に65.4mmの降雨(概ね50年に1回程度起こる大雨)を想定しています。

1時間に降るおよその雨量

やや強い雨	10～20mm未満	地面一面に水たまりができ話声が聞き取りにくくなります。長雨になりそうなら注意が必要です。
強い雨	20～30mm未満	地面一面に水たまりができ話声が聞き取りにくくなります。長雨になりそうなら注意が必要です。
激しい雨	30～50mm未満	道路が川のようになり、山崩れが起きやすくなります。危険地帯では避難の準備が必要です。
非常に激しい雨	50～80mm未満	滝のように降り、傘は役に立たなくなります。土石流が起こりやすくなり、多くの災害が発生します。
猛烈な雨	80mm以上	息苦しくなるような圧迫感があり、恐怖を感じます。大雨による大規模な災害が発生するおそれが強く、厳重な警戒が必要です。

以下に示す雨量と、土壌雨量指数※を基準に発表されます。

※土壌雨量指数:土壌中に貯まっている雨水の量を示す指標

大雨注意報
●3時間雨量が50mm以上 になると予想される場合

大雨警報
●3時間雨量が80mm以上 になると予想される場合

大雨警報が発表された後、さらに大雨が続くと、土石流などの土砂災害のおそれが高まります。

土砂災害警戒情報の発表

香川県と気象台が共同で土砂災害の危険性が極めて高い市町村名を発表します。

●注意報は災害の起るおそれがあると予想される場合、注意喚起するために発表されます。
●警報は重大な災害が起るおそれがあると予想される場合、警告するために発表されます。(参照資料:高松地方気象台)

避難情報の伝達方法

- 放送局
- 気象情報
- テレビ・ラジオ
- 住民のみなさん

丸亀市 消防本部 危機管理課
☎0877(25)4006
避難準備 / 避難勧告 / 避難指示
丸亀市緊急速報メール
このサービスは、津波警報や河川洪水警報、避難勧告など災害発生時の緊急情報を、市内のNTTドコモ、au、ソフトバンクの携帯電話利用者に対して、メールで配信するサービスです。
●受信料や月額使用料は無料ですが、受信設定が必要な機種もあります。
●対応機種や設定方法などの詳しくは、各携帯電話事業者のホームページなどでご確認ください。http://www.city.marugame.kagawa.jp/0winfo/-118453/

消防団員、警察官、自主防災組織
防災行政無線、広報車、戸別訪問

国土交通省「川の防災情報」……http://www.river.go.jp/
香川県防災情報……http://www.pref.kagawa.jp/bosai/
中讃ケーブルビジョン㈱……デジタル121チャンネル、アナログ2チャンネル
香川県河川監視カメラ……http://www.pref.kagawa.lg.jp/kasencamera/
香川県砂防情報システム……http://www.pref.kagawa.lg.jp/kasensabo/dosya/dosya/index.html

土のう集積場

- ●丸亀市役所
- ●丸亀市土器プラント
- ●綾歌市民総合センター
- ●飯山市民総合センター

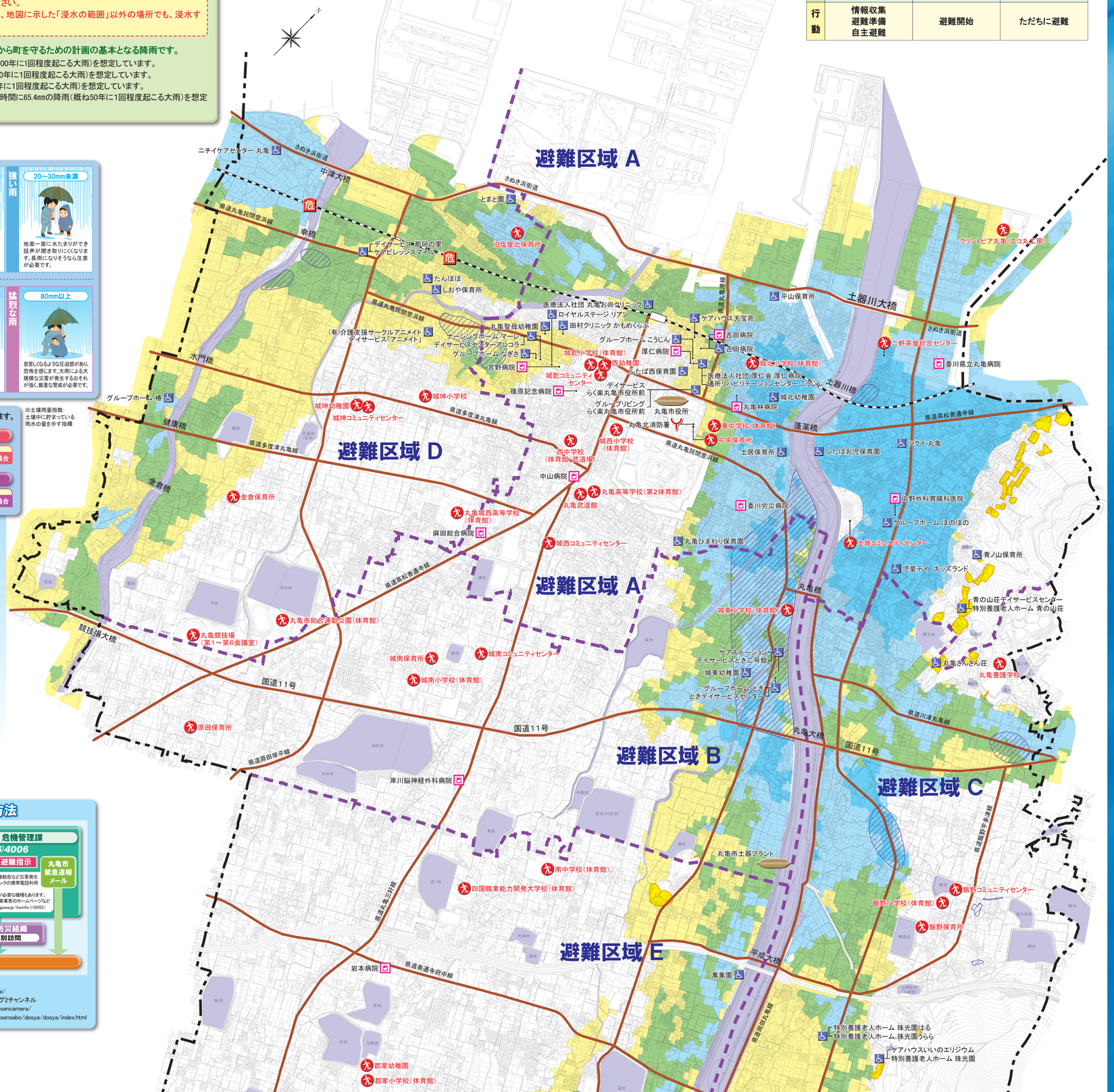

凡　例

- 避難所
- 地下道
- 救護病院
- 避難区域
- 消防署
- 土砂災害警戒区域
- 災害時要援護者施設(浸水区域及び土砂災害警戒区域内)※他の施設も併設
- 平成16年 台風23号浸水区域

浸水深　水深の目安

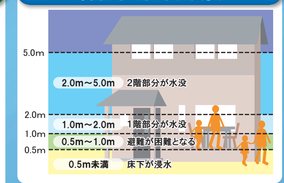

緊急連絡先

消防署 ☎119

丸亀市 消防本部 危機管理課 ☎0877(25)4006

丸亀市

避難勧告に関する事項

	避難準備	避難勧告	避難指示
呼びかけの内容例	■避難の準備をしてください。 ■今後の情報に注意してください。 ■体の不自由な人、高齢者の方は避難を始めてください。	■○○地区に浸水が発生する恐れがあります。 ■避難所へ避難を始めてください。	■○○地区に浸水が発生する危険があります。 ■避難所へただちに避難してください。
行動	情報収集 避難準備 自主避難	避難開始	ただちに避難

避難所一覧表

区域	対象地区	避難所	電話番号
A	城北小学校区、城乾小学校区、城西小学校区、城東小学校区の一部 瓦町、魚屋町、通町、御供所町一丁目、御供所町二丁目、港町、城東町三丁目、大手町一丁目、土器東三丁目、土器東四丁目、土器東五丁目、土器東六丁目、土器東七丁目、土器町東八丁目、土器町東九丁目、土器町北一丁目、土器町北二丁目、土居町一丁目の一部、土居町二丁目、土居町三丁目、富士見町一丁目、富士見町二丁目、富士見町三丁目、富士見町四丁目、風袋町、北平山町一丁目、北平山町二丁目、薬師、城東町一丁目、城東町二丁目、中府町四丁目、浜町、津森町の一部、塩屋町一丁目、幸町一丁目、幸町二丁目、新町、福島町、新浜町一丁目、新浜町二丁目、西平山町、前塩屋町一丁目の一部、土器西八丁目の一部	城乾小学校(体育館)	22-8158
		城乾コミュニティセンター	21-0012
		西幼稚園	22-4330
		城西小学校(体育館)	22-9267
		城西コミュニティセンター	25-2266
		西中学校(体育館・武道場)	22-2251
		東中学校(体育館) ※	22-4154
		中央保育所	22-5079
		丸亀高等学校(第2体育館)	23-5248
		丸亀武道館	23-4098
		クリントピア丸亀(エコ丸工房) ※	56-1144
		土器コミュニティセンター	24-2045
		城北小学校(体育館) ※	24-4700
		二軒茶屋総合センター ※	24-0243
B	城東小学校区の一部 土器町西一丁目、土器町西二丁目、土器町西三丁目、土器町西四丁目、土器町西五丁目、土器町西六丁目、土器町西七丁目、土器町西八丁目の一部、土居町一丁目の一部	城南コミュニティセンター	24-0981
		城南小学校(体育館)	24-6177
		城南保育所	58-0551
		原田保育所	22-2735
		城東小学校(体育館) ※	24-4703
C	城東小学校区の一部、飯野小学校区 土器町東一丁目、土器町東二丁目、飯野町西分、飯野町東二、飯野町東分	丸亀養護学校	24-1215
		飯野小学校(体育館)	22-6019
		飯野コミュニティセンター	23-6397
		飯野保育所	22-6049
D	城坤小学校区 塩屋町二丁目、塩屋町三丁目、塩屋町四丁目、塩屋町五丁目、金倉町、今津町、昭和町、前塩屋町一丁目の一部、前塩屋町二丁目、中津町、天満町一丁目、天満町二丁目、津森町の一部	城坤小学校	24-4705
		城坤コミュニティセンター	23-8129
		城坤幼稚園	22-3901
		金倉保育所	22-5477
		丸亀競技場(第1～第6会議室)	21-5800
		丸亀市総合運動公園(体育館)	24-6251
		丸亀城西高等学校(体育館)	23-5138
		旧塩屋北保育所 ※	23-8410
E	城辰小学校区、郡家小学校区、垂水小学校区 川西町南、川西町北、郡家町、垂水町	城辰小学校(体育館) ※	28-7401
		川西コミュニティセンター ※	28-5519
		郡家小学校(体育館)	28-8401
		郡家コミュニティセンター	28-6807
		郡家幼稚園	28-7116
		四国職業能力開発大学校(体育館)	24-6290
		南中学校(体育館)	25-0700
		垂水小学校(体育館)	28-7551
		垂水コミュニティセンター	28-5520
		垂水保育所	28-7351
		土器川体育センター ※	28-0766

※浸水想定区域内にある避難所です。

避難するにあたって

避難する場合には、避難所を丸亀市水防本部又は災害対策本部(0877-25-4006)まで確認してください。

平成25年1月作成