

豊かで暮らしやすいまち

広報まるがめ

1

2023
No.214

着工予定 令和5年4月

完成予定 令和7年9月末

開館予定 令和8年3月末



●COVER 新市民会館「丸亀市（仮称）みんなの劇場」の実施設計が完成しました

新成人と市長の懇談会

令和4年10月10日（祝）に、新成人と市長の懇談会を開催しました。令和5年の成人式実行委員会のメンバー8人は、市政に対する質問などを述べ、市長と有意義な意見交換を行いました。

新成人の皆さん、多くのご意見や質問をありがとうございました。



松永市長に聞いてみた

Q 教育での取り組みについてどう考えているか

次代の丸亀市を担う子どもたちへの教育は、まちづくりの根幹である。教育行政で必要なことは積極的に取り組んでいきたい。

Q 業務上で困っていることは？

昨年9月に大雨や洪水による警報が3回発令された。大きな被害はなかったが、予期せぬ大雨で各地が冠水した。大雨に備えるための対策を早急に行い、減災に努めたい。



Q 新市民会館を活用したイベントは決まっているか

現段階では、具体的なイベントは未定である。新市民会館は「みんなの劇場」をコンセプトにしており、市民が生きがいを感じられる施設となるように、文化や生涯学習の拠点としての取り組みを進めていきたい。



Q 丸亀市が環境に対して取り組んでいることは

令和3年に、「ゼロカーボンシティ」*宣言を行い、国や県と連携した取り組みを推進している。また、太陽光発電など再生可能エネルギー導入への補助も行っている。今後もできる取り組みを増やしたい。

*2050年までに温室効果ガスの総排出量が実質ゼロになるように、脱炭素（ゼロカーボン）社会の構築を目指す自治体のこと。

20歳になったら国民年金

日本に住む20歳以上60歳未満のすべての人は、国民年金に加入し、保険料を納めることになっています。

国民年金は、老後の生活保障だけでなく、万が一、病気やけがで障がいが残ったときや、一家の働き手がなくなったときなど、あなたやあなたの家族を守ってくれます。

国民年金について動画や漫画から学べます（日本年金機構HP）▼



▲基礎年金番号通知書（黄色のカード）は保険料の納付確認や年金の請求手続きに必要です。お手元に届いたら大切に保管してください。

日本年金機構 善通寺年金事務所 ☎62-1662
市民課年金担当 ☎24-8945

20歳になってから約2週間以内に、「基礎年金番号通知書」や「国民年金加入のお知らせ」などが日本年金機構から届きます。保険料の納め忘れがあると年金を受けられないことがありますのでご注意ください。

なお、学生や収入が少なく保険料の納付が困難な人は、「学生納付特例制度」や「免除・納付猶予制度」など保険料の支払いを「免除」または「猶予」する制度があります。

インターネットから申請する場合は、右記のマイナポータルをご利用ください。

マイナポータルはこちらから！



新年のご挨拶



市長
松永 恭二



市議会議員
多田 光廣

「さらなる飛躍をめざして」明けましておめでとうございます。市民の皆様におかれましては、健やかに新年をお迎えのことと心からお慶び申し上げます。

昨年は長引くコロナ禍に加え、ロシアのウクライナ侵攻に伴う原油価格の高騰や急激な円安の進行による物価高騰などの影響から、市民の皆様が暮らしや事業者の皆様への活動を支える取り組みに傾注した一年でした。その一方で、3年ぶりに開催された丸亀お城まつりや瀬戸内国際芸術祭などは、交流人口を呼び戻し、まちの賑わいづくりには大きな役割を果たす明るいニュースとなりました。いまだ先行きの見通せない状況が続いておりますが、

「明るく元気なまちへ」明けましておめでとうございます。市民の皆様には、希望に満ちた新春を健やかに迎えたいと、心からお慶び申し上げます。

昨年は、3年ぶりに丸亀お城まつりを開催することができ、四国インターハイや瀬戸内国際芸術祭などの行事も行われるなど、まちに賑わいと活気が戻りつつあります。また、日経B/P（ビジネスパートナー）総合研究所が実施している「住みよいか街2022ランキング」で、市が全国3位の評価を得たことは、明るく元気なまちづくりを進める上で大変うれしい出来事であり、その一方で、新型コロナウイルス感

引き続き市民生活や事業活動を支援させていただきますとともに、4月からスタートした市総合計画後期基本計画を推進し、市民の皆様とまちづくりの思いを共有しながら、豊かで暮らしやすいまちの実現に向け取り組んでまいります。

さて、今年も卯年です。兎には穏やかな様子から、安全や溫和の意味があります。また、跳ねるといふ特徴もあるため、景気が上向きに跳ねる、回復すると言われ、その跳躍する姿は、飛躍や向上を象徴するものとして親しまれています。本市にとって、また、市民の皆様にとっても飛躍の年になりますこと、心から祈念いたしまして、新年のご挨拶とさせていただきます。

新しい年を迎え、いよいよ新市民会館の建築工事が始まります。これまで議論が進められてまいりましたが、文化芸術の活動拠点として、また全ての皆様が笑顔になれる施設となるよう、今後も様々な視点で事業チェックを行ってまいります。引き続き市民の皆様のご理解、ご協力をお願いいたします。今年一年、市民の皆様のご多幸を祈念申し上げます。

染症の長期化やウクライナ情勢に伴う原油価格・物価高騰は市民生活や地域経済に甚大な影響を及ぼしています。市議会といたしましては、市民や事業者の皆様を支援するため、市当局と協力して全力で取り組んでまいります。

フェーズフリーを取り入れた実例を紹介します

実例 1 もしもの時は電源に

プラグインハイブリッド車(PHV)は、日常では環境に優しく、燃費が良いため財布にも優しい乗り物です。それだけではなく、災害時には電力供給源として家庭の電気に活用することができます。もし停電となった場合、ガソリン車は車のライトを点灯するかラジオを聴くくらいしかできませんが、PHVは一般家庭の電力量で計算した場合、約4〜5日間も非常用電源として利用することができます。

実例 2 はかれる紙コップ

写真のボーダーデザインが施された紙コップ。実はこのボーダーが容量をはかる目盛りになっています。いつもは飲料用紙コップとして、もしものときは粉ミルクや米などの計量カップとして、便利に利用することができます。



▲フェーズフリー認証商品

実例 3 小学校の教育にも

南海トラフ巨大地震で大津波による被害が想定されている徳島県鳴門市では、算数で速度を学ぶ際、津波の速度が例題に出されます。子どもたちは自分の走る速さなどと津波の速さを比較することで、早めに避難する必要性を普段から意識付けることができます。

フェーズフリーを広げよう

フェーズフリーの考え方が広がれば、特別な備えをしなくても、一人ひとりが命を守る行動ができる社会になります。先述の紙コップのようなフェーズフリー商品は、他にもたくさんあります。防災対策への第一歩として、皆さんも買い物をする際は、フェーズフリーを意識してみてください。

フェーズフリーの
公式 HP はこちら



防災の新発想

フェーズフリーをご存じですか。



PHASE FREE

日常生活と非常時の垣根をなくし、いつもの生活を防災につなげる「フェーズフリー」の考え方が注目されています。丸亀市・善通寺市・琴平町・多度津町・まんのう町で構成している「瀬戸内中讃定住自立圏域」では、エリア一体となった防災対応の一貫として、11月24日、フェーズフリーを学ぶ防災研修会を実施しました。その講演内容をもとに、フェーズフリーについてご紹介します。

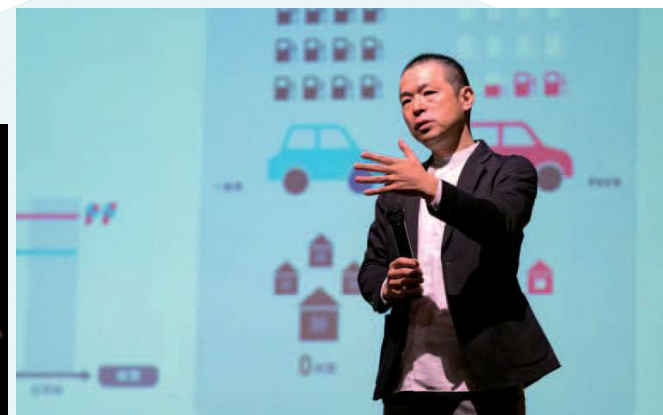

▲生涯学習センターで講演するフェーズフリー協会 代表理事 佐藤さん

フェーズフリーな社会を目指して

今回の研修は、世界ではじめてフェーズフリーを提唱したフェーズフリー協会の代表理事・佐藤唯行さんを講師に迎えて開催しました。テーマは『「フェーズフリー」繰り返す災害を解決する持続可能な価値提供方法』。約2時間の講演を通して、フェーズフリーが生まれた背景、基本的な考え方、自治体や企業での取り組み例などが語られました。

佐藤さんがフェーズフリーの考え方に至ったのは、災害によって引き起こされる悲劇が繰り返されているからです。大きな災害の直後には防災の意識が高まっても、やがてそれは薄れていき、災害が発生するとまた同じような悲劇が起こっている。それは「非常時に備える」ことが難しいからではないか。そこで佐藤さんは、発想を変えて「日常」と「非常時」という2つの局面(フェーズ)に分けるのをやめることにしました。防災のために特別なモノを用意したり、特別な行動をするのではなく、普段使っているモノやいつもの行動を非常時にも活用する。これがフェーズフリーの考え方です。難しいように聞こえるかもしれませんが、ちょっとした発想の転換で何にでも応用することができます。

パートナーシップ宣誓制度開始

令和5年1月～

人権課 ☎24-8811

市では、互いの多様な個性を認め合い、誰もが自分らしく暮らせる社会の実現を目指し、1月からパートナーシップ宣誓制度を開始します。

パートナーシップ宣誓制度

一方または双方が性的少数者である二人から、互いが人生のパートナーであることの宣誓を受けて、市が二人の関係を可能な限り婚姻と同様であると認め、宣誓を証明する制度



この制度は、法律上の権利や義務など、法的な効力が発生するものではありませんが、市が二人の関係を認め、また希望に応じて子や親などの関係も「ファミリーシップ」として証明することで、二人の想いを尊重し、寄り添えるよう努めるものです。

制度の詳細や宣誓方法など、詳しくは市ホームページをご覧ください。



水道基本料金を免除します

物価高騰などの影響による経済的な負担の軽減のため、水道料金のうち、基本料金を一定期間免除します。下水道使用料は免除の対象外です。

手続きは不要です！



水道料金 = 基本料金(免除) + 従量料金
下水道使用料 = 基本料金 + 従量料金(従来どおりのご請求)

- 免除対象 市内で水道を利用している人(公的機関を除く)
- 免除期間 令和5年1月と3月検針分(おむね4か月分) ※利用期間により免除対象とならない場合があります。

詳しくは、検針時にお配りするチラシや香川県広域水道企業団のホームページをご覧ください。



問い合わせ 香川県広域水道企業団
中讃ブロック統括センター
お客さまセンター ☎98-1107

丸亀市電力・ガス・食料品等価格高騰緊急支援金 手続きはお済みですか？

申請期限
1月31日(火)

対象世帯には、12月初旬に必要な書類(確認書)をお送りしています。本給付金(1世帯当たり5万円)の申請期限は1月31日(火)まで(当日消印有効)となっています。申請がまだの世帯は早めに確認書を返送し、手続きをお済ませください。また、家計急変世帯の申請期限も1月31日(火)まで(当日消印有効)となっています。申請書は福祉課、綾歌・飯山市民総合センターに設置。市ホームページからもダウンロードできます。

給付金の「振り込め詐欺」や「個人情報の搾取」にご注意ください！

市ホームページ



国民健康保険・後期高齢者医療制度 医療費通知のお知らせ

保険課 ☎24-8842
後期高齢者医療広域連合
☎087-811-1866

各保険から加入者の皆さんに医療費通知が発送されます。確定申告で医療費控除を受ける場合の「医療費控除の明細書」として利用できますので、大切に保管してください。ただし、令和4年11月、12月診療分と医療費通知に記載がないものについては、領収書が必要です。

●国民健康保険

令和4年5月～10月診療分の医療費通知を2月上旬に発送します。令和4年8月上旬に送付している同通知と併せて確定申告でご使用ください。

●後期高齢者医療制度

医療費通知を年1回、1月末に順次発送します。医療費通知は再発行ができませんので、十分ご注意ください。

医療費控除の申告については、丸亀税務署(☎23-2221)にお問い合わせください。

修学意欲ある学生たちの一助に

丸亀市片岡給付型奨学金 学生募集

市にゆかりのある片岡隆政さんから、教育の機会均等と社会に貢献し得る人材育成を図るために、アルプスアルパイン株10万株を寄贈していただきました。

片岡さんの意向に沿って、市では同株の配当金を基に、大学費用などを一部給付する「丸亀市片岡給付型奨学金制度」を創設しました。令和5年度の給付に向けてこの制度の対象となる学生を募集します。



片岡さん(アルプスアルパイン株式会社 名誉顧問)

- 対象者 次の条件を全て満たす人
①学校教育法に基づく大学や短期大学に入学予定または在学中である ②市内に1年以上住所がある保護者と生計を一にしている ③経済的な理由により就学が困難であると認められる ④修学意欲があり学業成績が優秀であると校長が認める
- 支給額 一人当たり年額 12万円(各年1回6月中に奨学生本人の口座に支給予定)
- 支給期間 在学する大学などの修業年限の期間
- 募集人数 7人程度
- 募集期間 2月1日(水)～3月31日(金)消印有効
選考終了後、個別に決定通知をお送りします。
- 申請方法 次の書類全てを申請先に郵送、または直接持参※郵送時、簡易書留必須(送料自己負担)
①奨学金支給申請書
②奨学生推薦調書(提出できない場合、高校の成績証明書を提出) ※①と②は教育部総務課に配置。また市ホームページからもダウンロード可
③大学などの合格通知または入学許可証の写しや在学証明書のいずれか
④その他教育委員会が必要とする書類
- 申請先・問い合わせ
市教育委員会教育部総務課 ☎24-8820
(月～金曜 午前8時半～午後5時15分)



詳しくはこちら

県単独事業

低所得の子育て世帯に対する子育て世帯生活支援特別給付金

コロナ禍による原油価格・物価高騰などの影響を踏まえて、低所得の子育て世帯に対し、子育て支援課 ☎24-8808 特別給付金を支給します。申請が必要な人は下記の期間内に申請書をご提出ください。

※個別の案内は送付しませんが、令和4年度中に国の同特別給付金を受給した人には、1月中旬に申請書をお送りします。

- 支給対象 下記の①～⑤いずれかの条件に該当し、平成16年4月2日～令和5年1月31日に生まれた児童
- 支給額 児童1人当たり 2万5000円

- ① 令和4年10月分の児童扶養手当受給者
- ② ①以外で令和4年10月分の児童手当または特別児童扶養手当受給者であり、令和4年度分の住民税均等割が非課税の人
- ③ 公的年金などの受給者であることから、令和4年10月分の児童扶養手当を受給していない人(令和3年度所得が児童扶養手当支給制限限度額未満の人)
- ④ ①、②、③以外で直近の収入が減少し、住民税非課税相当になった世帯
- ⑤ 高校生のみを養育している世帯で令和4年度住民税均等割が非課税の世帯、または令和4年10月分の児童手当受給者が公務員などの世帯で令和4年度住民税均等割が非課税の世帯

①、②…申請不要

対象者は1月上旬に通知を送付し、1月31日(火)に各手当てと同じ口座へ支給予定

③、④、⑤…申請必要

申請書を審査後、該当者に支給予定

- 申請期間 1月4日(水)～31日(火)
- 申請先 子育て支援課

申請方法について
詳しくはこちら▶



マイナンバーカード 第2弾
マイナポイント

マイナポイントの申し込みを



最大2万円分!

マイナンバーカードの新規取得^{※1}で

最大5000円分

健康保険証としての利用申し込み^{※2}で

7500円分

公金受取口座の登録^{※3}で

7500円分

マイナポイントを受け取るには、マイナンバーカードを使って、マイナポイントの申し込みを行う必要があります。

- ※1 マイナンバーカードを取得した人のうち、マイナポイント第1弾でポイントを受け取っていない人も対象
- ※2 マイナンバーカードの健康保険証としての利用申し込みを行う人(既に利用申し込みを行った人を含む)
- ※3 公金受取口座の登録を行う人(既に登録を行った人を含む)



問い合わせ マイナポイント事業については、
情報政策課 ☎35-7625

詳しくはマイナポイントホームページへ

総務省 マイナポイント 🔍 検索



マイナンバーカード受取予約システム開設

インターネットで、「マイナンバーカードの受け取り」と「休日開庁日のマイナンバーカード申請」の予約ができるようになります。予約の空き情報も確認でき、24時間365日利用可能です。なお、電話での予約もこれまでどおり利用可能です。

市民課 ☎24-8810
マイナンバーカードコールセンター(予約) ☎35-7211

●運用開始日時：1月4日(水)正午

●予約受付期間：受取希望日の前々月の初日から希望日の前開庁日正午まで、予約が可能(例：受取希望日が4月10日の場合、2月1日～4月7日正午まで予約が可能)

●利用方法：

- ホームページ掲載のポータルサイトから、希望日時を選択。
- 受取予約には、氏名などのほか市から対象者に郵送済みの「交付通知書(はがき)」に記載されたIDの入力が必要。
- インターネット予約は本人(15歳未満の人は、法定代理人が同伴)が来庁し、受け取りまたは申請をする場合に限り。その他の代理人による受け取りの予約受付は電話のみ。
- 一つの予約IDで1人分の予約(複数人の予約は1人ずつの予約が必要)。

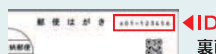

裏面左上にも記載あり



マイナンバーカード特設サイト

市公式ホームページにあなたの写真を投稿写真募集

広聴広報課 ☎24-8801

3月下旬に、市公式ホームページをリニューアルします。そこで、市ではホームページのトップ画面を飾る写真をInstagramで募集します。

●応募期限：2月15日(水)

●応募資格：どなたでも(プロアマ不問)

●応募方法：

- ① Instagramで市公式アカウント「@marucamera_official」をフォロー
- ② 丸亀市の魅力を伝える写真にハッシュタグ「#丸亀市トップページ写真募集」とキャプションに「撮影場所」・「写真に添えるコメント」を入力して投稿



詳しくはホームページをチェック

市特産品を贈呈



新型コロナワクチンのお知らせ

健康課 ☎24-8806
市新型コロナワクチン接種コールセンター ☎21-2081

●1月の集団接種(3・4・5回目接種)日程

使用ワクチン オミクロン株(BA.4-5)対応ワクチン

接種会場	日程
飯山総合保健福祉センター	8日(日)・15日(日)
丸亀市役所	28日(土)・29日(日)

接種券付予診票などの必要書類は対象期間に合わせて発送します。詳しくは市ホームページをご覧ください。

■乳幼児用(生後6か月～4歳)新型コロナワクチン

(無料)接種期間内に接種を完了するためには、1月11日(水)までに1回目を接種する必要があります。接種券を希望される保護者の人は、市コールセンターかWEBサイトでお早めに申請してください。



WEBサイト

■接種時期

新型コロナワクチンの無料接種は、令和5年3月31日で終了する予定です。接種を希望する人は、早めにご検討ください。

認知症の人を介護するための講座 参加無料

心身ともに元気に介護するための講座です。少しの工夫であなたも家族も楽になります。

- 日時：1月19日(木) 午後1時半～3時半
- 場所：市役所2階 会議室201・202
- 対象：市内在住の認知症の人を現在介護している家族(認知症の診断の有無は問いません)
- 内容：認知症をどう考えたらいいの? 専門家から詳しく聞く
講師：認知症サポート医 三船 義弘さん(三船病院)
- 申し込み：1月13日金までに、地域包括支援センター ☎24-8933



SDGsについて考えよう

～Goal5：働きがいも 経済成長も～

秘書政策課 ☎24-8800



このゴール(目標)の一つに、児童労働の撲滅が掲げられていますが、世界の児童労働者数は1億6千万人超と推計されており、10人に1人が学校教育を受けられずに働いている現状があります。

また、日本における労働環境の現状として、長時間労働をはじめ、障がい者の雇用促進、正規・非正規や男女の賃金格差、ハラスメントなど様々な課題を抱えています。

市では、誰もが働きがいを感じながら、安心して働ける社会を目指し、適正な労働環境確保のための事業者への啓発のほか、ひとり親家庭や障がい者の就労支援などに取り組んでいます。

身近なSDGs — 私たちが取り組めること —

丸亀市eモニターアンケートから「市民のSDGs!」を紹介

■ワーク・ライフ・バランスを意識して働く

■スキルアップ、ハラスメントなどの研修実施や参加

手話を学ぼう

福祉課 ☎24-8805

日常で使える手話をご紹介します。皆さんも簡単な手話から覚えてみませんか?

教えてください

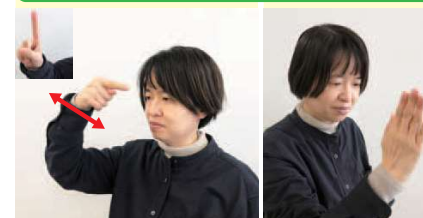

①片手の人差し指を上から顔に向けて2回動かす。

②体の前で右手(左手)の掌を伸ばしておきする。

※手話表現上、右手・左手の決まりはありません。

YouTubeで手話動画を公開しています。

(協力：中讃聴覚障害者協会)



社会と文化芸術活動をつなぐ

ファシリテーター・コーディネーター養成講座 参加無料

新市民会館「丸亀市（仮称）みんなの劇場」の開館に向けて、文化芸術の特性を生かしたワークショップを行うファシリテーターと、様々な分野や課題をつなぐコーディネーターを育成していく講座を開催します。

日本各地の第一線で活躍されている多彩な講師からレクチャーを受けたり、ワークショップ体験を通じた対話を行ったり、その役割や必要性を一緒に考えていきます。

日時【全6回】	場所
1月14日(土) 午後1時半～5時 21日(土) 午後1時半～6時 22日(日) 午後1時半～4時半 2月11日(祝) 午後1時半～6時	市役所2階 会議室201・202
2月12日(日) 午後1時～4時半	ひまわりセンター4階 研修会議室1・2
2月18日(土) 午後1時半～6時	マルタス多目的ホール2

- 対象：どなたでも
- 申込方法：文化課市民会館建設準備室（☎35-8708）
または右記応募フォームから申し込み
- 定員：20人（申込順）



パブリックコメントを募集します

市民の皆さんなどからのご意見・ご提案を募集します。

- ①丸亀市マスタープラン（立地適正化計画）（案）
- ②第二次丸亀市産業振興計画（案）
- ③丸亀市（仮称）みんなの劇場管理運営計画（案）

- 募集期間：①2月6日(金)～2月6日(月)、③1月16日(月)まで
- 応募用紙・資料（案）の設置場所：市役所1階情報公開コーナー、各市民総合センター、各市民センター、各コミュニティセンター、市立図書館、ひまわりセンター、綾歌保健福祉センター、飯山総合福祉センター、各担当課などに設置。市ホームページでも入手可。
- 応募方法：応募用紙を郵送、ファクス、メールが各担当に直接持参してください。

問い合わせ ①都市計画課☎24-8812、②産業観光課☎24-8844、③文化課市民会館建設準備室☎35-8708

公募委員を募集します

市民の皆さんなどのご意見を市政に反映させるため、市では、審議会などの委員を募集します。

- ①丸亀市行政評価委員会委員
- ②少年育成センター運営協議会委員

- 募集期間：①1月4日(水)～27日(金)、②1月5日(木)～2月10日(金)
- 応募用紙の設置場所：市役所1階情報公開コーナー、各市民総合センター、各市民センター、各コミュニティセンター、各担当課に設置。市ホームページでも入手可。
- 応募方法：応募用紙を郵送、ファクス、メールが各担当課に直接持参してください。

問い合わせ 秘書政策課☎24-8839、少年育成センター☎22-6886

詳しくは、市ホームページをご覧ください。公募委員やパブリックコメント募集の年間スケジュールなどを掲載しています。



公募委員 パブコメ

丸亀市企業紹介サイトで自社をPRしませんか 産業観光課 ☎24-8844

市では、市内中小企業のイメージや知名度向上、ビジネスチャンスの拡大促進を目的に、『丸亀市企業紹介サイト』を作成しています。現在、掲載する企業を募集しています。

掲載を希望する場合は、産業観光課にお問い合わせください。また右記から企業紹介サイトを確認ください。



泥棒にご用心！

防犯対策を見直しましょう

危機管理課 ☎25-4006
丸亀・普通寺・多度津地区防犯協会 ☎21-4110

年末年始は、空き巣などの犯罪が増える傾向にあります。犯人は侵入に5分かかると約7割が侵入を諦め、10分以上かかるとほとんどが諦めると言われています。被害に遭わないために、住宅の防犯対策を見直しましょう。



防犯度チェック 一戸建て編

- 在宅時でも、玄関や人のいない部屋の窓には必ず鍵をかけている。
- 防犯カメラ、録画機能付きインターホンなどが設置されている。
- 家の付近に人が近づくと点灯するセンサーライトを設置している。
- 庭は見通しがきくフェンスなどで囲い、防犯砂利を敷いている。
- ドアや窓、シャッターなどは防犯性能の高い建物部品（CP部品）を使用している。
- 日頃から近所付き合いを大切にしている。

不審な人を見かけた場合には、110番通報してください。

市PTA連絡協議会合同研修会

スマホ時代の子どもたちのために Forever

市PTA連絡協議会事務局 ☎24-8821

演題：こどもの心と依存症



講師：海野 順さん
三光病院 院長
依存症外来やネット・ゲーム依存症を対象とする「子ども外来」を担当

- 日時：1月28日(土)午後2時～4時
- 場所：栗熊コミュニティセンター3階多目的ホール
- 対象：どなたでも
- 定員：100人（申込不要）※WEBでも視聴できます。詳しくは、右記QRコード➡
- 料金：無料



「安全スマホ宣言」作品コンクール

最優秀賞

親子川柳の部に640点、親子ポスターの部に34点、ポスターの部に109点の応募がありました。たくさんのご応募ありがとうございます。

消えないよ
書いた言葉
悲しい気持ち

【親子川柳の部】
東中学校1年
濱西歩花さん親子

【親子ポスターの部】



【ポスターの部】



飯山中学校1年 谷岡杏奈さん

まちのアルバム

10月26日



鎌田朝陽さん(垂水小4年)、尾松真人さん(垂水小5年)
「一勝でも多く勝ちたい」柔道全国大会へ意気込み
 11月開催の文部科学大臣杯争奪第31回全日本少年柔道大会に出場する地元選手と監督らが、市長と議長を表敬訪問しました。夏の県予選大会各学年の部で優勝、準優勝した二人は「全国大会で勝ち進むのは厳しいと思うけれど、教えてくれた先生や戦ってくれた人たちに感謝してがんばりたい」と抱負を語ってくれました。

11月7日



本島～牛島～丸亀 新旅客船「にじまる」就航
 「ブルーオーシャン2」に代わり、20年ぶりの新船となる本島汽船の「にじまる」が、この日就航しました。式典のあいさつで市長は「地域の人たち、島の人たちに愛着を持って利用していただけるよう支援していきたい」と話し、就航を祝いました。

11月8日



丸亀うちわの伝統工芸士を目指して
 11月8日から16日間かけて、うちわの港ミュージアムで丸亀うちわ「技術・技法講座」が行われました。今年は県内外から30～60代の男女7人が参加。受講者は、うちわ作りに必要な「骨」と「貼り」の全47工程を習得し、将来の伝統工芸士を目指します。この日は、講師の伝統工芸士から、うちわ作りの最初の工程「竹挽き」を習いました。

11月8日～11日・11月15日～18日



市長自ら要望活動 財務省 新川主計局長(写真右)
 市の要望を伝えるため、市長は国土交通省、財務省、文化庁、農林水産省、文部科学省など各省庁や、地元選出の国会議員を訪問しました。「活力ある地域づくり」や「暮らしやすいまち」を実現するため、道路や河川などの都市基盤や崩落した石垣の修復、食糧安全保障の強化などの重要施策について、関係者に直接要望書を手渡しました。

あの美しい石垣をもう一度 48

文化財保存活用課 ☎22-6278

飾り石

石垣復旧工事では、三の丸南面石垣の解体を進めています。その中で、おもしろい石材がありました。D-13-38と番号が付いた石材の手前にある石材は、手のひらより少し大きく、周りのどの石材ともかみ合わず下の石材に置かれているだけなので片手で簡単に取り取ることができました。石材を取るとわずかに隙間が見え、この隙間を隠すために置かれた石材だったことが分かりました。このような石材は「飾り石」と呼ばれたりします。この飾り石は地上約11m、石垣の上から約5mの位置にあり、崩落前の写真にも写っていたことから、三の丸南面石垣が築かれた時に置かれたものだと考えられます。長い年月の間、地震や台風、そして平成30年度の崩落の衝撃でも落ちなかったこの石材は、受験生にとっては縁起の良いものかもしれませんね。



飾り石 (黄色点線部)

飾り石で隠された隙間 (緑色点線部)

飾り石の位置 (黄色四角部)

第18回全国城跡等石垣整備調査研究会 一般参加募集

テーマ「石垣整備と石垣背面の構造」 文化財保存活用課 丸亀城管理室 ☎23-2107

- 日時：1日目 1月26日(木) 午後1時～5時 (受付：正午～)
 内容：記念講演・基調報告・事例報告
- 2日目 1月27日(金) 午前9時～午後4時半 (受付：午前8時半～)
 内容：事例報告、パネルディスカッション
- 会場：生涯学習センター3階ホール
- 申し込み：1月10日(火)～20日(金) (午前9時～午後5時) に電話でお申し込みください。
 ただし、定員(各日、50人)になり次第、受付終了。
 詳しくは市ホームページをご覧ください。

参加無料
 希望者のみ資料代として2000円



開館50周年記念「表装の美」

資料館 ☎22-5366

資料館開館50周年記念事業の最後を飾る本展覧会では、絵画や書跡を美しく飾り、保管にも便利な表装(表具)にスポットを当て、東京、京都画壇を中心とする書画にふさわしく仕立てられた掛け軸や額装の数々をご紹介します。ぜひご来館ください。

- 日時：1月14日(土)～2月19日(日) ※月曜休館
 午前9時半～午後4時半
- 場所：1階企画展示室・2階常設展示室
- 関連企画：17ページ「資料館だより」をご覧ください。



「月下帰帆図」 橋本閑雪



「竹」 横山大観

ご支援ありがとうございます 寄附金・募金の状況は下記のとおりです。(12月5日現在)

総額 4億6768万9150円

- 「がんばれ!丸亀城応援募金」募金箱 12,507,256円
- 「がんばれ丸亀城支援金」729件 (専用口座振込) 67,673,114円
- 丸亀市ふるさと納税 「丸亀城を守り後世に残す事業」 「日本一の高さを誇る丸亀城 石垣を修復する事業」 170,581,393円
- 企業・団体・個人などからの寄附金 (11月7日～12月5日) 【個人】 ●ふるさと納税は除く 2件 31,000円
- 【団体】 ●生彩現場合同会社 PICNIC実行委員会 5,088円 ●京極あわせ 30,000円 ●丸亀高等学校34年卒OB会 50,000円



(敬称略・順不同)

第74回 丸亀お城まつり 丸亀おどりフリースタイル 出場団体募集

産業観光課 ☎24-8816

ゴールデンウィークに開催される丸亀お城まつりの「丸亀おどりフリースタイル」に出場する団体を募集します。地域や職場の仲間と踊って、ゴールデンウィークの楽しい思い出をつくってみませんか。

日 時：5月3日(祝) 午後5時頃(予定)

※丸亀おどり総おどり大会は中止します。

申込方法：丸亀お城まつりホームページからお申し込みください。

締め切り：1月31日(火)必着

注意事項：募集要項などを必ず確認して、お申し込みください。定員になり次第締め切ります。



「第74回 丸亀お城まつり」協賛募集!!

丸亀お城まつり協賛会 (産業観光課) ☎24-8816

5月3日、4日に開催する「第74回丸亀お城まつり」への協賛を募集します。協賛の申し込みや内容は、ホームページをご覧ください(個人・企業問いません)。

協賛者・企業名・団体名は、お城まつりのパンフレットに掲載します。



丸亀お城まつりホームページ

女子サッカークリニック&女子サッカー教室

スポーツ推進課 ☎24-1392

カマタマーレ讃岐アカデミーコーチが指導するサッカー教室です。サッカーに興味のある人、運動不足を解消したい人など、楽しく始めてみませんか。

詳しくは市ホームページをご覧ください。



香川丸亀国際ハーフマラソン大会 ON YOUR MARKS

香川丸亀国際ハーフマラソン大会 組織委員会 ☎24-6274
http://www.km-half.com/

[BSフジ生中継] 午前10時半~11時50分(予定)
[OHK中継録画] 当日深夜放送(予定)



2月5日(日) 午前10時35分スタート!



丸亀市、宇多津町、坂出市にまたがるコースで開催します。また、2月4日(土)には、3kmの部、小学生駅伝、県民ウォーク、ジョギング教室を実施します。コース沿線の皆さんには、交通規制などでご迷惑をお掛けしますが、ご理解とご協力をよろしくお願い致します。
★会場や沿道で、小型無人機「ドローン」の飛行は一切禁止です。

2/4 みんなと楽しく県民ウォーク

時 間：午前8時~受け付け
午前9時~出発式
場 所：丸亀市総合運動公園陸上競技場
料 金：500円(小学生以下無料・保護者または引率者同伴)
コース：21km、11km、6kmコース
申し込み：1月20日(金)までに県ウォーキング協会 ☎35-8371



大会オリジナルバッグなどチャリティグッズも販売

- トートバッグ：2月4日(土)、5日(日)
- チャリティグッズ：2月5日(日)



2/4 ジョギング教室

参加者募集!!

時 間：午後1時半~3時
場 所：Pikaraスタジアム(県立丸亀競技場)
対 象：中学生以上
講 師：金 哲彦さん、千葉真子さん、青山 剛さん
定 員：100人(先着順)
申し込み：ホームページ
イー・モシコムで応募(当日申し込み不可)



すMYルプロジェクトⅢ

~光の道をぬけて城まで歩こう~
素敵な丸亀通町イルミネーションプロジェクト

点灯期間

1/10(火)まで

点灯時間

午後5時~11時

問い合わせ

一般社団法人赤ひげ倶楽部 ☎89-6800

いい家はいい土地選びから

宅地分譲

建築条件なし・取扱多数

Tel.0877-24-3363

HPからの予約が可能です

ホテルの地下300mから湧き出した
美肌温泉でリラックス

天然温泉 京極の湯 SUPERHOTEL

丸亀駅前

Tel.0877-83-9000

秋山興産株式会社 丸亀市飯野町東二1787番地9
香川県知事(印)2598号

医療法人社団 秀聡会 KOHASHI

こはし内科・腎クリニック

内科・腎臓内科・人工透析内科

丸亀市郡家町244番地1

☎(0877)58-6110

院長 小橋 嵩平

こはし耳鼻咽喉科

丸亀市郡家町234番地

☎(0877)28-6110

院長 小橋 祐子

スタート時刻 10時35分・10時50分・11時00分

交通規制図及びランナー通過予定時刻

沿道での応援は自粛してください

交通規制にご協力をお願いします 2月5日(日) 午前10時20分~午後2時

国道11号、県道33号線 Pikaraスタジアム(県立丸亀競技場)~坂出市京町

広報まるがめに掲載している相談会・行事などは、新型コロナウイルスの影響で、中止・延期になる場合があります。開催の確認は、主催者へお問い合わせください。

休日当番医

1日祝	内 吉田病院 内 小山クリニック 内 岸川脳神経外科医院 内 和田内科医院	☎22-8101 ☎58-4976 ☎25-2828 ☎86-6161
2日(祝)	内 サンテ・ペアーレクリニック 内 辻松外科内科医院 内 津森クリニック	☎23-8700 ☎22-6718 ☎21-1212
3日火	内 にししょう小児科内科医院 内 アイファミリークリニック 内 田村クリニック	☎21-1515 ☎28-1333 ☎22-8391
8日(日)	内 外香川労災病院	☎23-3111
9日祝	内 もりもとこどもクリニック 内 井井整形外科クリニック	☎25-9228 ☎23-4010
15日(日)	内 はやしクリニック 内 柴田整形外科クリニック 内 小大西内科循環器科医院	☎23-5115 ☎28-2700 ☎98-2455
22日(日)	内 丸亀林病院 内 こはし耳鼻咽喉科	☎22-8181 ☎28-6110
29日(日)	内 岸本医院 内 胃笠井外科胃腸科医院 内 胃笠平川クリニック	☎22-5629 ☎23-4666 ☎98-0710

【歯科】 診療時間 午前9時～正午

8日(日)	丸尾歯科クリニック	☎57-2113
15日(日)	三崎歯科クリニック	☎98-1567
22日(日)	おかだ歯科医院	☎21-0120
29日(日)	みらい歯科クリニック	☎85-3174

※気象警報発表時には、診療時間が変更になる場合があります。受診前には各医療機関へお問い合わせください。

夜間の救急電話相談

午後7時～翌朝8時 発熱など急病のときの対応について、看護師が電話で相談に応じます。
一般：☎ #7899 か ☎087-812-1055
小児：☎ #8000 か ☎087-823-1588

当番医は変更することがあります。新聞や「医療ネットさめき」などで確認してください。



健康行事

(健康課 ☎24-8806)

●こころの健康相談 要予約

12日(木)	市役所	午後2時～3時45分
--------	-----	------------

●栄養相談 要予約

4日(水)	市役所	午後1時半～3時半
16日(月)	飯山総合保健福祉センター	

●理学療法士による相談

10日(火)	飯山総合保健福祉センター	午前9時半～11時半
--------	--------------	------------

●歩行プール夜間説明日 前日正午までに要予約

10日(火) 男性	飯山総合保健福祉センター	午後6時～7時
20日(金) 女性		

●すこやか体操教室(筋力アップについて)

25日(水)	ひまわりセンター	午前10時～11時半
--------	----------	------------

●献血

26日(木)	市役所1階エントランスホール	午前9時～11時半 午後0時半～4時半
--------	----------------	------------------------

子ども健康行事

(健康課 ☎24-8806)

●マイナス1歳から始まる子育て講座 要予約
予約受付：1月10日(火)～1月19日(木)

22日(日)	ひまわりセンター	①午前9時半～10時半 ②午前11時～正午
--------	----------	--------------------------

●離乳食講習 要予約

11日(水)	ひまわりセンター	午前10時～11時
27日(金)	飯山総合保健福祉センター	午前10時～11時

●1歳6か月児健康診査

12日(木)	ひまわりセンター	午後1時半～2時半
25日(水)	飯山総合保健福祉センター	

●3歳児健康診査

18日(水)	ひまわりセンター	午後1時半～2時半
26日(木)		

※3か月児・1歳6か月児・3歳児健康診査の対象者には、個別に案内します。

1月暮らしのカレンダー

暮らしの相談

●人権相談 (法務局 丸亀支局 ☎23-0228・人権課 ☎24-8811)

月～金曜	法務局 丸亀支局	午前8時半～午後5時15分
11日(水)	市役所(4階相談室16)	午前10時～午後3時

●行政相談 (広聴広報課 ☎35-8891)

16日(月)	市役所(1階相談室1)	午前10時～正午
	綾歌市民総合センター 飯山市民総合センター	

●行政書士相談 (県行政書士会 ☎087-866-1121) 予約可

19日(木)	市役所(1階相談室1)	午前9時～正午
--------	-------------	---------

●不動産無料相談 (公社)香川県宅地建物取引業協会 ☎087-823-2300)

6日(金)	市役所(1階相談室1)	午後1時～3時半
20日(金)		

※20日(金)は弁護士が同席します。

●定例農家相談 (農業委員会 ☎24-8826) 予約可

5日(木)	市役所(3階農業委員会)	午前9時～11時
10日(火)	綾歌市民総合センター	
27日(金)	飯山市民総合センター	

●身体障がい者相談員による相談 (福祉課 ☎24-8805) 要予約

19日(木)	栗熊コミュニティセンター	午前10時～正午
--------	--------------	----------

●発達障がい者(児)個別相談(ま～る)
(丸亀市発達障害児支援相談窓口(ほっぺ) ☎85-6613) 要予約

20日(金) 30日(月)	ひまわりセンター	午前9時～正午 午後1時～4時
------------------	----------	--------------------

●子育て支援総合相談窓口(まる育サポート～あだおじお～)
(あだおじ専用ダイヤル ☎85-8810)

月～金曜	ひまわりセンター3階	午前9時～正午 午後1時～4時
------	------------	--------------------

●障がい者(児)相談会 (福祉課 ☎24-8805) 要予約

19日(木)	市役所	午前9時半～11時半
--------	-----	------------

●中西讀マルタス常設サテライト(無料経営相談所)
(香川県よろず支援拠点 ☎087-868-6090) 要予約

月～水曜	マルタス1階	午前9時半～午後5時
------	--------	------------

●弁護士無料法律相談 (社会福祉協議会 ☎22-4976)
予約受付：午前8時半～午後5時15分 要予約

7日(土)	ひまわりセンター	午前9時～午後0時20分
12日(木)	綾歌保健福祉センター	午後1時20分～4時40分
18日(水)	ひまわりセンター	
25日(水)	飯山総合保健福祉センター	

●成年後見制度専門相談 (社会福祉協議会 後見センターまるがめ ☎22-4976) 要予約

17日(火)	ひまわりセンター	午後1時～3時
--------	----------	---------

●無料税務相談 (四国税理士会丸亀支部 ☎22-0041、
予約受付：午前10時～午後4時) 要予約
(マルタス ☎24-8877) 要予約

16日(月)	四国税理士会丸亀支部 (丸亀商工会議所会館1階)	午後1時～4時
23日(月)		午後1時～3時
30日(月)		

	相談日(祝日を除く)	相談場所	時間
市民相談 (電話相談不可)	月～木曜 第5金曜	市役所(1階)	午前9時～正午・ 午後1時～4時
	第1・3金曜	綾歌市民総合センター	
	第2・4金曜	飯山市民総合センター	
	問い合わせは、広聴広報課 ☎35-8891		

- その他の相談
- 少年相談(平日)＝少年育成センター ☎0120-734970
 - 家庭児童相談・女性相談(平日)＝市の家庭児童相談室 ☎23-2201
 - 母子・父子自立支援相談(平日)＝子育て支援課 ☎24-8808
 - ボランティア相談(平日)＝丸亀市社会福祉協議会 ☎22-5700
 - 性的少数者に関する相談(平日)＝人権課 ☎24-8811

資料館だより ☎22-5366

開催50周年記念「表装の美」展
関連企画 ギャラリートーク

1月22日(日)、2月12日(日) 午後1時半～

場所：1階企画展示室 料金：無料

休館日：1月1日(祝)～3日(火)、9日(祝)、16日(月)、23日(月)、30日(日)

BOAT RACE まるがめ

3月1日(月) 12日(木) 25日(水) 26日(木)

1月 1 2 3 4 5 6 7 8 9 10 11 12 13 14 15 16 17 18 19 20 21 22 23 24 25 26 27 28 29 30 31

1月1日(月) 1月2日(火) 1月3日(水) 1月4日(木) 1月5日(金) 1月6日(土) 1月7日(日) 1月8日(月) 1月9日(火) 1月10日(水) 1月11日(木) 1月12日(金) 1月13日(土) 1月14日(日) 1月15日(月) 1月16日(火) 1月17日(水) 1月18日(木) 1月19日(金) 1月20日(土) 1月21日(日) 1月22日(月) 1月23日(火) 1月24日(水) 1月25日(木) 1月26日(金) 1月27日(土) 1月28日(日) 1月29日(月) 1月30日(火) 1月31日(水)

1月1日(月) 1月2日(火) 1月3日(水) 1月4日(木) 1月5日(金) 1月6日(土) 1月7日(日) 1月8日(月) 1月9日(火) 1月10日(水) 1月11日(木) 1月12日(金) 1月13日(土) 1月14日(日) 1月15日(月) 1月16日(火) 1月17日(水) 1月18日(木) 1月19日(金) 1月20日(土) 1月21日(日) 1月22日(月) 1月23日(火) 1月24日(水) 1月25日(木) 1月26日(金) 1月27日(土) 1月28日(日) 1月29日(月) 1月30日(火) 1月31日(水)

まちづくりのお手伝い!! ～ボートレース事業の収益は、住民福祉の向上に役立っています～

アイレックス ☎86-6800 (水曜休館)
URL http://www.marugame-ilex.org/

丸亀市少年少女合唱団の団員募集
ヴァイオリン・リサイタル

●日時：毎週土曜午前10時～正午(見学可)
●場所：生学習センター5階音楽室
●対象：5歳～高校3年生の男女
●内容：定期コンサートや市の行事などに参加

丸亀シティフィルハーモニックオーケストラ(MCO)の団員募集

過去にオーケストラや吹奏楽団などで演奏経験のある人(演奏団員)や、円滑な演奏活動が行えるよう団の運営を手伝いたい人(運営団員)を募集しています。定期コンサートや市の行事などに参加してみませんか。

興味のある人は、アイレックス(☎86-6800)まで

MIMOCA 丸亀市猪熊邦一郎現代美術館 ☎24-7755
www.mimoca.org

第1回 MIMOCA EYE/ミモカアイ

2月26日(日)まで
午前10時～午後6時(入館は午後5時半まで)
ただし1月2日(日)・9日(祝)は開館し、1月4日(水)・10日(火)は休館します

月曜休館

関連プログラム「親子でMIMOCAの日」
1月14日(土)・15日(日)
午前10時～午後6時(入館は午後5時半まで)
※高校生または18歳未満の観覧者1名につき、同伴者2名まで観覧無料となります。

主催：宮島信太郎

新型コロナウイルス感染症の状況により、臨時休館する場合があります。おでかけ前にミモカのホームページなどでご確認ください。

社会保険料控除用納付証明書を送ります

確定申告などに利用する令和4年の国民健康保険税、介護保険料、後期高齢者医療保険料の納付証明書は、1月中旬以降に送付する予定です。それ以前に必要な場合は、税務課窓口で発行します。
☎税務課 市民税担当 ☎24-8857

確定申告における障害者控除

要介護1以上で一定要件を満たしながら、心身障害者手帳の交付を受けていない高齢者を介護している家族・扶養義務者は、確定申告で障害者控除を受けられる場合があります。詳しくは、高齢者支援課にご相談ください。
☎高齢者支援課 ☎24-8831

農業作業用自動車の登録を

乗用型の農耕作業用自動車（トラクターやコンバイン、田植え機など）は、小型特殊自動車に区分され、公道走行の有無に関わらず、軽自動車税（種別割）の申告が必要です。

これらの車両を所有している人は、税務課または各市民総合センターで申告して、標識（ナンバープレート）の交付を受けてください。登録手数料は無料です。

軽自動車税（種別割）は、4月1日現在の所有者などに課せられます。3月中は窓口が大変混み合うため、廃車・名義変更などの手続きは早めにお願います。

☎ 税務課 税制担当 ☎24-8804



第38回塩飽本島マイペースマラソン1年延期

令和5年に開催予定だった「第38回塩飽本島マイペースマラソン」は、新型コロナウイルス感染症拡大防止のため、開催を令和6年3月に延期します。
☎ 塩飽本島マイペースマラソン実行委員会事務局 ☎27-3222

指名願いの受け付け

令和5・6年度の建設工事、測量・建設コンサルタント業務、物品・役務提供など入札参加のための指名願いを受け付けます。（令和5・6年度2年間有効）
☎ 1月10日(火)～20日(金) 庶務課
※原則、郵送受け付けで、1月20日(金)必着。持参の受付時間は、午前9時～正午、午後1時～5時（土・日曜は除く）。

▶ 郵送先：〒763-8501 丸亀市大手町二丁目4番21号 丸亀市総務部庶務課 契約・検査担当

申請要領・申請書はこちら▶

☎ 庶務課 ☎24-8944



償却資産の申告を

1月1日現在、市内に事業用償却資産（①構築物②機械および装置③船舶④車両や運搬具⑤工具、器具および備品）を所有している人は、1月31日までに税務課へ償却資産申告書を提出してください。ご不明な点は、税務課にお問い合わせください。e L T A X（エルタックス）によるインターネットからの申告もできます。

☎ 税務課 家屋・償却資産担当 ☎24-8859

明るい選挙啓発ポスター作品展

県内の学校から応募のあった選挙啓発ポスターの中で、県入選の100点を展示。市内からは優秀作品11点を展示します。

☎ 1月16日(月)～22日(日)午前9時半～午後10時※初日(16日)は午後1時から
☎ ゆめタウン丸亀
☎ 選挙管理委員会事務局 ☎24-8825



お知らせ

綾歌・飯山市民総合センターマイナンバーカード申請窓口開設

希望者に顔写真の無料撮影と申請のお手伝いをします。

☎ 1月25日(火)、☎ 1月26日(水)午前10時～午後4時

☎ マイナンバー専用ダイヤル ☎35-7211（月～金曜午前8時半～午後5時15分）で要予約

マイナンバーカード日曜開庁

日曜日に、マイナンバーカードを受け取ることができます。詳しくは、交付通知書（はがき）で確認してください。
☎ 2月12日(日)午前8時半～午後4時半
☎ 市民課
☎ マイナンバー専用ダイヤル ☎35-7211（月～金曜午前8時半～午後5時15分）で要予約



市営住宅の入居者

申込期間は、2月1日(火)～7日(日)です。募集住宅（約7戸）や条件などは、広報2月(火)～7日(日)でお知らせします。

なお、中堅所得者世帯向けの住宅（平山ハイム）は、随時募集しています。家賃は月額5万円、広さは75㎡のタイプがあります。
☎ 住宅課 ☎24-8814、☎ 業務担当 ☎86-5516、☎ 業務担当 ☎98-7957

催し

熟年からはじめる料理教室

将来の高齢期に向けた、食生活を栄養士と一緒に勉強してみませんか。

☎ 2月14日(火)午前9時半～午後1時
☎ 所 ひまわりセンター3階 調理講習室
☎ 市内在住の50歳以上の男性
☎ 35人（申込順）
☎ 300円（調理材料費の一部）
☎ 米半合、エプロン、三角せん、手拭きタオル、筆記用具、マスク持参
☎ 1月25日(火)～2月8日(火)に健康課 ☎24-8806

新春ロビーコンサート

文化協会舞台部門の会員である箏笛会池口社と都山流尺八緑青会による演奏を行います。ぜひお聴きください。

☎ 1月6日(金)午後0時10分～(約40分)
☎ 所 市役所1階 情報公開コーナー
☎ どなたでも
☎ 100人
☎ 無料
☎ 市文化協会 ☎24-8822



※写真はイメージです。

募集

「若返り筋トレ教室」ひまわり25期生

☎ 3月1日(火)以降の希望日（祝日を除いた月～金曜の午前9時～午後5時の間で週2回選択）

※新型コロナ対策のため予約制、利用時間制限あり

☎ 所 ひまわりセンター
☎ おおむね40歳以上で、医師に運動を禁止されておらず、定期的に健診（検診）を受けている人
☎ 20人
※多数の場合は、1月16日(月)に抽選。

☎ 筋力トレーニング、エアロバイクを使った有酸素運動などの個別運動プログラム
☎ 月会費1309円（3か月分3927円ずつ前納・初回のみ1か月分）・活動量計代4950円・問診の結果、必要と判断された人と70歳以上の人は診断書料

☎ 1月4日(火)～13日(金)（祝日を除いた月～金曜の午前9時～正午、午後1時～5時）に、ひまわりセンター-筋トレ教室窓口（電話申込不可）
詳しくは、市福祉事業団へお問い合わせください。

☎ 市福祉事業団 ☎58-2061
健康課 ☎24-8806

☎ 1月4日(火)～13日(金)（祝日を除いた月～金曜の午前9時～正午、午後1時～5時）に、ひまわりセンター-筋トレ教室窓口（電話申込不可）
詳しくは、市福祉事業団へお問い合わせください。

☎ 市福祉事業団 ☎58-2061
健康課 ☎24-8806

☎ 1月4日(火)～13日(金)（祝日を除いた月～金曜の午前9時～正午、午後1時～5時）に、ひまわりセンター-筋トレ教室窓口（電話申込不可）
詳しくは、市福祉事業団へお問い合わせください。

☎ 市福祉事業団 ☎58-2061
健康課 ☎24-8806

☎ 1月4日(火)～13日(金)（祝日を除いた月～金曜の午前9時～正午、午後1時～5時）に、ひまわりセンター-筋トレ教室窓口（電話申込不可）
詳しくは、市福祉事業団へお問い合わせください。

☎ 市福祉事業団 ☎58-2061
健康課 ☎24-8806

☎ 1月4日(火)～13日(金)（祝日を除いた月～金曜の午前9時～正午、午後1時～5時）に、ひまわりセンター-筋トレ教室窓口（電話申込不可）
詳しくは、市福祉事業団へお問い合わせください。

☎ 市福祉事業団 ☎58-2061
健康課 ☎24-8806

丸亀市老人クラブ連合会新規会員

健康・仲間・支え合いをテーマに、明るく楽しくスポーツ・交流活動をしています。市内在住のおおむね60歳以上の人なら、どなたでも入会できます。

☎ 市社会福祉協議会内老人クラブ事務局 ☎22-6974



行政情報便

☎ 丸亀市の市外局番 0877

☎ 日時 場所 対象 定員 内容
☎ 料金 ④ その他 ⑤ 申し込み ⑥ 問い合わせ
☎ = 綾歌市民総合センター
☎ = 飯山市民総合センター
☎ = コミュニティセンター

■ 市の動き 12月1日現在（前月比）
人口 108,507人（+0）
男 52,509人（+17）
女 55,998人（-17）
世帯数 46,159世帯（+29）
※令和2年国勢調査結果（概報）から集計しています。

■ 交通事故（11月）
事故 37件・死者 0人
負傷者 43人

■ 救急・火災件数（11月）
救急出動 492件
火災の発生 2件

■ 特殊詐欺被害（1月～11月）
件数 11件
被害額 約1520万円
※丸亀管内（丸亀市、善通寺市、多度津町）

1月の市税など

納付は便利な口座振替で

- 住民税/4期分
- 国民健康保険税/7期分
- 介護保険料/6期分
- 後期高齢者医療保険料/7期分（納期限は1月31日）

防災行政無線の放送内容は、
テレフォンサービス
☎(22-1607、22-1608)

Dialogue Via Arts
アートが繋がること展
2022/12/10[sat] - 2023/03/05[sun]
9:30 - 17:00 (入館は16:30まで)
※水曜及び12月28日(水)～31日(土)は全館休
Nakazu-Banshoen・Marugame Art Museum
中津万象園・丸亀美術館
〒763-0054 香川県丸亀市中津町25-1
TEL 0877-23-6326

丸亀市の不用品回収は僕たちにお任せください!!
軽トラックプラン 詰め放題
作業スタッフ1名 16,500円
作業スタッフ2名 22,000円
https://kataduke-man.com
☎050-3743-8700 カタドケマン
平日10:00～18:00 合同会社 LAMP 丸亀市原田町1682番地13

さとこ整形外科
三浦内科 みちこ小児科クリニック
● 内科・消化器内科・循環器科 ● 小児科・アレルギー科
● 整形外科・リハビリテーション科 ● デイクアききょう(短時間・1日)
咳・くしゃみ・運動などで尿漏れ気になりませんか?
尿漏れ・腰のゆるみに骨盤底筋を鍛える
新しい治療法「エムセラ」
丸亀市土器町東七丁目886 ☎0877-22-7311
サービス付高齢者向け住宅 入居者募集中
はなみずき 土器町 ☎0877-22-8833

司法書士・土地家屋調査士・行政書士
高橋誠事務所
当事務所は皆様の身近な法律家です。お客様を全力でサポート致します!
丸亀市土居町二丁目6番5号
(0877)
☎58-4144
● 売買・相続・贈与による名義変更
● 遺言・会社登記
● 成年後見
● 土地境界確定
● 土地測量・分筆・建物登記
● 農地申請・建築業許可
● その他法律相談受付中(要予約)

東小川児童センターから

●図書館うさぎさんの読み聞かせ
1月14日(土)午前10時半〜11時半
幼児児と保護者、小学生
図絵本の読み聞かせイベント
無料
申込先
申向センター(090-1180-7330)

子育て支援ひろば

毎週月〜金曜午前9時〜午後2時
詳しくは、ホームページ、インスタグラム、電話でご確認ください(三楽町)
090-1180-7330

親子で英語ひろば

毎月第1回(土)午後10時半〜11時半
幼児児と保護者
定10組(要申込)
無料
申向センター(090-1180-7330)

第34回とぎまきひょうたん祭り

29日(日)午前9時〜午後4時
所飯山北コミュニティセンター
1階多目的ホール
図作品の展示、栽培・加工相談
園遊会
岡田さん
090-1176-7136

6・9・4・4
医療事務・調剤事務のお仕事を目標しませんか
●求職者支援訓練
1月28日(火)〜5月26日(金)午前9時半〜午後10時10分
所南アクセス(土器町東)
定15人
料無料(テキスト代は実費)
申事前書にハローワークに相談し、申込書を2月2日(木)までに同社に持参または郵送
岡南アクセス(22-0121)
令和4年度3月生
①シートメタル加工技術科(若年者コース)
②電気・通信施工技術科③ICTシステムデザイン科④電気設備工事科(導入講習若年者コース)
習得3月2日(水)〜8月24日(休)
②3月2日(水)〜8月30日(休)
③3月2日(水)〜8月30日(休)
④3月2日(水)〜11月27日(月)
午前9時〜午後3時10分
料①12人②15人③20人④5人
料無料(テキスト・作業着代は実費)
申1月4日(火)〜2月7日(火)に最寄りのハローワーク職業相談窓口申し込み
岡ポリテクセンター香川訓練課(087-867-9156)



図書館へ行こう!

今月の新刊 おすすめ本を紹介! [スマホ1台で動画制作はじめます!誰でもおしゃべりプロっぽく]



JEMMA(著) / インプレス
自分の好きなものを伝える方法のひとつとして、誰でも気軽に動画投稿ができる時代となりました。この本には、撮影の基本や著者のおすすめ編集アプリなど、スマホ1台で簡単におしゃべり動画を作るワザがたくさん詰まっていますこの1冊で動画制作の基礎からおしゃべりに魅せるテクニックまで学ぶことができます。



米澤穂信(著) / 集英社
高校の図書館に返却された1冊の本。その中に挟まれたトリカブトの花の葉から始まる、極上の青春ミステリーです。「誰でも殺せる猛毒の葉」を巡り、様々な嘘で彩られた謎は軽快な会話と共に紡がれていきます。ホームズとワトソン役である2人の高校生の距離感が絶妙です。登場人物それぞれの抱えた想いと隠された悲しみが心を揺さぶります。



『よるのあいだに... みんなをささえる はたらくたち』
ポリ・ファイバー(作)/ハリエト・ホプダイ(絵)/中井はるの(訳)/BL出版
多くの人が寝静まる夜。その中で始まる仕事が、私たちの暮らしをどう支えているかを紹介した絵本ですが、単なる職業紹介だけではありません。働く人たちが生き生きと描かれ、それぞれの働きがいを教えてくれます。私たちの日常は多くの人の力で成り立っている仕事を終え、帰宅する人たちが朝の光が優しく照らしています。

イベントは新型コロナウイルスの影響で、中止になる場合があります。開催の可否は丸亀市立図書館ホームページで確認してください。

中央図書館おはなし会
日時: 1月14日(土) 午前10時半
場所: マルタス2階 キッズスペース
対象: 幼児・小学校低学年
内容: おはなし、手遊び、紙芝居など
料金: 無料 ※当日自由参加

【隔月開催】
郷土にまつわる歴史講座
(協力: 明治文庫の会)
演題: 鎌倉〜戦国の畿畿
日時: 1月15日(日) 午後1時半〜3時
場所: 生涯学習センター4階 講座室1
講師: 千葉幸伸さん
(高松市歴史民俗協会会長)
定員: 60人 料金: 無料

1月の休館日
●中央図書館(22-3746)
1〜4・9・23・30・31日
●綾歌図書館(86-5915)
1〜4・9・23・31日
●飯山図書館(98-2666)
1〜4・9・16・30・31日

Table with 3 columns: 書名, 著者(編集・監修), 出版社. Includes books like 'トイレ四方山ばなし', '幸せな大人になれますか', 'パンピー'.

*ご紹介している本は、各館で所蔵状況が異なりますので、詳しくは職員にお尋ねください。

追加申込を受け付けます!

絵が物語る世界 絵本をじっくり読みましょう

絵本の文や絵の機能、様々な表現方法の面白さを知り、絵が物語る奥深い世界を再発見する講座です。参加無料

●日時・場所
①1月29日(日) 午後1時半〜3時
生涯学習センター4階 講座室1
②2月26日(日) 午後1時半〜3時
綾歌図書館2階 多目的室
●講師
藤原まゆみさん
(絵本専門士/香川短期大学附属図書館司書)
●対象
読み聞かせに関心のある人
●定員
①40人 ②20人 ※先着順



中央図書館 22-3746
●申込締切
①1月22日(日) 午後5時
②2月19日(日) 午後5時
●申込方法
午前10時〜午後5時に、電話・メールで中央図書館(22-3746、メールtoshokan@city.marugame.lg.jp)

ほっと一息 編集部
●明けましておめでとうございます。今年は友達と一緒に釣りやキャンプに行ってみたいです(ガブ)
●今年は何事も余裕を持って行動するように心がけます(直)
●今年の抱負は、体力をつけること。まずは、ウォーキングから始めたいです(もこ)
●今年は「ありがとう」の言葉と笑顔であふれる毎日を過ごせるように頑張ります(はむ)

納骨永代経なら 120年で17,000体の納骨実績
1月17日〜19日 親鸞聖人 報恩講
どなたでもお参りください
骨仏のお寺 那家興正寺別院
丸亀市那家町230 0877-28-7238

はるかぜ法律事務所
犯罪・刑事事件 交通事故 離婚・男女問題 遺産相続 など
0877-21-8652
相談料(30分 5,500円税別)

医療法人社団 宝樹みやの会
人工透析センター 宮野病院
介護付き有料老人ホーム「ゆらぎ」
サービス付き高齢者向け住宅「みやび」
通所リハビリテーション「きずな」
TEL.0877-22-3171



広報まるがめ

No.214 令和5年(2023)1月号
1月1日発行

BOAT RACE まるがめ

第135期 ボートレーサー募集!!

Rookie

●募集期間 1月4日(水)~3月10日(金)必着締切

●主な応募資格
年齢:15歳以上30歳未満
身長:175cm以下
体重:男子49kg以上57kg以下、女子44kg以上52kg以下
視力:裸眼で0.8以上

●問合せ先
一般財団法人日本モーターボート競走会 丸亀支部
TEL:24-4560

●賞金
賞成費用 無料
平均年収 約1700万円

詳しくはこちら

丸亀城 新春フェスタ

in 丸亀城大手門広場

BOAT RACE まるがめ協賛イベント

1.9 祝

10:00~15:30

丸亀城 見返り坂を駆け上ぐれ! 福男選手権

参加費 無料

★世界選手権出場★
きむら かずし
木村 和史 さんも参戦!!
各部門スタート前に
ワークショップも開催!!

----- 経歴 -----
・2017年日本選手権 男子400メートル 3位
・2017年ロンドン世界選手権 1600メートルリレー出場
・2019年茨城国体 成年男子400メートル 優勝
・200メートル、400メートルの 県記録保持者

受付 9:30~ 開始 10:30~ 対象 小学生以上、女性も参加可能 (中学生以下は保護者同伴)

部門 【小学生の部】【中学生の部】
【一般の部 高校生以上】

事前申込 専用QRもしくは市観光協会HPから申し込み

定員 【小学生の部】【中学生の部】各50人
【一般の部 高校生以上】100人

賞品 上位入賞者には豪華賞品をプレゼント!
特別賞や参加賞もあります!

問い合わせ (一財)丸亀市観光協会
TEL. 22-0331

【新型コロナウイルス感染症拡大防止に向けたお願い】
・マスクの着用をお願いいたします。
・発熱やせきなどの症状のある人、体調不良の人はご来場をお控えください。

公立保育所・こども園で働いてみませんか

幼保運営課 ☎35-8892

保育士資格を持ち、市内の公立保育所やこども園で働きたい人を募集しています。実際に現場で保育を体験できる一日保育士職場体験も行っています。詳しくは、幼保運営課にお問い合わせください。

※私立保育所やこども園の募集については、各園にお問い合わせください。

わが家のアイドル

つじ 井 政 志 くん (R3.5.31生) 土器町
まーくん、いつも笑顔と幸せをありがとう♡

ひら 塚 亨 哉 くん (R3.3.24生) 山北町
元気いっぱいすくすく育ってね

★1歳から3歳までのお子さんを紹介! ★申し込みは、広聴広報課 ☎24-8801へ

TEL23-2111(代表)
ホームページ: https://www.city.marugame.lg.jp



(株)プロバトンに委託し、市内の全世帯に配布しています。
配布のお問い合わせは、同社(専用ダイヤル☎070-3791-1492)までご連絡ください。



この広報紙は、古紙配合率60%再生紙、また、環境にやさしい植物油インクを使用しています。