

豊かで暮らしやすいまち

広報まるがめ



●COVER

クリントピア丸亀
で、赤ちゃんの誕生
記念にガラスの足型
を作成



お兄ちゃん、お姉ちゃんが赤ちゃんのときに
作った足型も一緒に記念撮影

特集 クリントピア丸亀に行ってみよう!

特別なプレゼントに早変わり!
サンドブラスト体験

コップなどのガラス製品にビニールテープを貼り、模様や文字をカッターナイフで切り取り、機械で砂を吹き付けてすりガラス状に彫り込みます。

料金：1個 500円

準備物：コップなどのガラス製品(耐熱・強化ガラス除く)
 ※広報「みんなの掲示板」(25ページ)のイベントには準備物不要



ガラス工房講師 深瀬貴彦さん

クリントピア丸亀のガラス工房で、サンドブラスト体験や、吹きガラスの技を教えてください。この仕事に携わって、もう35年が経ちますね。廃品からガラス製品を生み出すのに時間を要しますが、「楽しかった」と感想を書いてくれる子どもたちの声が支えになっています。

豆知識!



サンドブラストで使う機械は、ごみ発電で動いています。ごみ発電とは、ごみを燃やして生まれる高熱・高圧の蒸気でタービンを回す火力発電のひとつです。

まだまだ使える! お得なリユース品



1階では、テーブルやソファなど、大きな家具類のオークションを年に数回開催しています。素敵な掘り出し物が見つかるかも。(次回開催は5月25日予定)



再利用できる小物を販売するコーナーも開設しています。100円の収納ボックスなど、お得なリユース品と出会う場所です。

毎週土曜・日曜
 午前10時～午後1時

クリントピア丸亀では、廃品回収された自転車解体し、壊れた部品を組み替えて、再度使えるように整備しています。手持ちの壊れた自転車を自分で修理することも可能です。(部品費は実費必要)

また、再利用可能なリサイクル自転車の販売もしています。



学びの機会に
施設見学

施設全体を巡り、ごみ処理の工程などを学習できます。個人でも自由に見学できます。

料金：無料
 (団体の場合、要予約)



大迫力で動くごみクレーンは子どもにも大人気!

大人も必見、クイズバトル Q & A に挑んでみて!

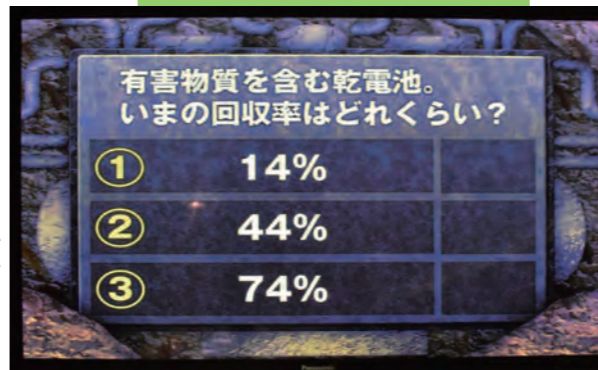

**クリントピア丸亀に
 行ってみよう!**

家庭や事業所などから出るごみ。それらの収集されたごみを処理するのが「クリントピア丸亀」です。環境にやさしい暮らしを目指すクリントピア丸亀では、リサイクルについて学んだり、体験したりもできます。リサイクル(リユース)品を、お得な価格で購入もできます! 一度遊びに行ってみませんか?



廃ビンをリサイクルして...



温かみのあるキャンドルグラスへ



クリントピア丸亀
 開館日時：
 火～日曜(祝日を除く)
 午前9時半～午後4時半
 問い合わせ・申し込み：
 ☎56-1144

赤ちゃんの誕生記念に!
ガラスの足型

毎月第3・4日曜に足型をとります。完成後、特製の桐の箱に入れ、ネームプレートを添えてお渡しします。記念撮影も可能です。

対象：足のサイズが12cm以下の赤ちゃん
 料金：8000円
 (要予約)

※広報の「みんなの掲示板」に、毎月日程を掲載



あの美しい石垣をもう一度 30

文化財保存活用課
☎22-6278

坤櫓台跡の解体着手

「^{えぼし}烏帽子」のようにとがった形で崩落した三の丸坤櫓台跡の石垣解体を、令和3年3月29日(月)に着手しました。この箇所の解体は応急工事や崩落面の補強工事が先行しておりましたので、ようやくの着手となりました。

そして、石垣を解体していくと、櫓の柱を受ける土台の石である^{そせき}礎石が配列をほぼ保った状態で現れました。現在、崩落前の礎石配置を示す写真や図面と対比しながら、石材の場所の特定も順調に進んでいます。

作業箇所は危険を伴うことから、引き続き十分な安全対策を行い、工事を進めていきます。



取り外した石材の運搬作業

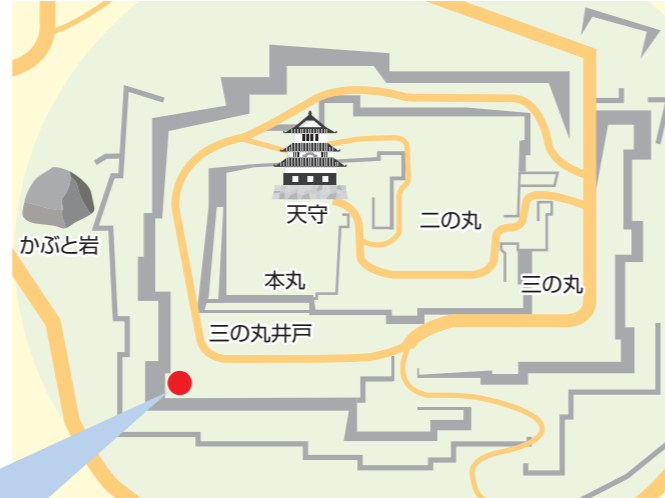

配列を保った状態で検出された礎石



平成15年度発掘調査時の坤櫓跡礎石の配列状況

ご支援ありがとうございます 寄附金・募金の状況は下記のとおりです。(4月8日現在)

総額 4億870万2700円

- | | |
|---|---|
| <ul style="list-style-type: none"> ■「がんばれ! 丸亀城応援募金」募金箱
9,849,836円 ■「がんばれ 丸亀城支援金」669件
(専用口座振込) 66,240,636円 ■丸亀市ふるさと納税
「丸亀城を守り後世に残す事業」
「日本一の高さを誇る丸亀城
石垣を修復する事業」
123,829,300円 | <ul style="list-style-type: none"> ■企業・団体・個人などからの寄附金
(3月9日~4月8日) 【企業】 ●株式会社ジオコード 50,000円 ●有限会社すずやかにし 29,600円 【団体】 ●石切丸友の会 35,914円
(敬称略・順不同) |
|---|---|



まちのアルバム

event & topics

3月17日



さぬき広島・江の浦港 新たな看板でお出迎え

広島市の江の浦港の看板がリニューアルされました。デザインしたのは、2014年に「HOTサンダルプロジェクト」に参加し、2019年4月に広島に移住した田嶋里菜さん。広島から見た海のイメージや、日本遺産の構成文化財である「^{しんせうざん}心経山」や「^{おのゑ}尾上邸」が色彩豊かに描かれており、島を訪れる人を温かく出迎えてくれます。

3月22日



未来への礎となる拠点に

完成した新庁舎で、この日から業務がスタートしました。新庁舎は地中熱や太陽光を活用した再生可能エネルギーを採用し、環境にも配慮。また、震度6強の大地震にも耐える免震構造で、防災拠点としても機能します。同日に開館した市民交流活動センター(マルタス)とともに、これから市民の皆さんから愛される複合施設を目指します。

3月23日



広島移住後 初の個展

江の浦港の看板をデザインした田嶋里菜さんが、通町商店街「秋実の館」で個展を開きました。作品には、広島に移住後描かれた瀬戸内海もあり、鮮やかな色調が人々を楽しませました。広島で交流の深い人も個展を訪れ、「絵を描いているのは知っていたけれど、こんなにきれいな作品を作っているとは知らなかった」と笑顔を見せていました。

4月15日



高齢者へのワクチン接種が開始

75歳以上の人を対象に新型コロナワクチン接種が始まりました。接種会場を市民体育館や小学校の体育館など複数の施設に分けて、感染予防対策を行い実施しています。今後、国からのワクチン供給状況を踏まえ、ワクチン接種に必要な接種券を順次送付します。

4月1日~23日



災害訓練で旧庁舎を活用

丸亀市消防本部では4月1日から23日までの間、解体前の旧市役所庁舎を使って、消防技術訓練を実施しました。旧庁舎を倒壊した建物に見立てて、コンクリートの壁や床、開放不能となった各種ドアに救出出口を開けるな



ど、実際の火災や地震災害を想定した活動手順について確認。普段できない訓練で人命救助に必要な専門的技術や知識を高めようと、消防隊員は真剣に取り組まれました。

丸亀市の予算

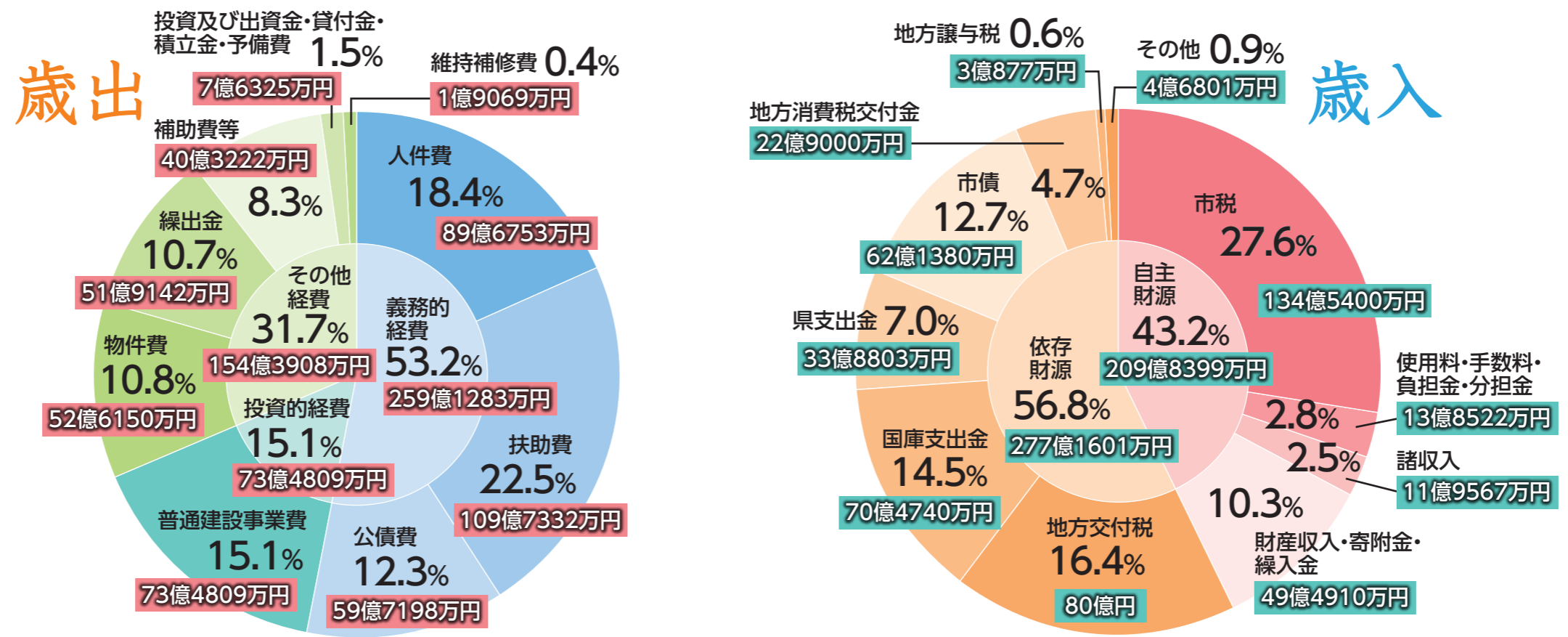

3月定例議会で、令和3年度当初予算案が一部修正のうえ、可決されました。

一般会計の予算は
総額487億円

令和3年度は、新型コロナウイルス感染症への対策といった新しい課題に対する取組のほか、新たに実施される学校給食費の公会計化などの費用が増加する一方、市庁舎等複合施設完成に伴い投資的経費が大幅に減少したことから、一般会計予算総額は前年度比38億円、率にして7.2%減の487億円となり、4年ぶりの減額予算となりました。

■歳入

新型コロナウイルス感染症の影響などにより、市税は前年度と比較して8億2000万円(▲5.7%)の減少となる134億5400万円、地方譲与税及び各種交付金は前年度比1億2100万円(▲3.8%)の減少となる約30億6700万円となっています。一方、地

■歳出

人件費、扶助費、公債費の義務的経費は合計で約259億1300万円、歳出全体の53.2%を占め、前年度と比較して4億9100万円(+1.9%)の増となっています。そのうち人件費は、前年度比約1億9400万円(+2.2%)の増、扶助費は前年度比約1億9000万円(+1.8%)の増、公債

費は前年度比約1億6000万円(+1.8%)の増となっています。

(3) 投資的経費

物件費は、新たに開館となる市民交流活動センター「マルタス」の指定管理料や、学校給食費の公会計化に伴う食材購入費が増加となることなどから、前年度比約4億7300万円(+9.9%)の増となっています。

また補助費等は前年度比約1億2600万円(+3.2%)の増、各特別会計への繰出金は総額で約51億9100万円、前年度比約7200万円(▲1.4%)の減となっています。

コロナ危機を克服し、新たな生活を創る予算

介護施設等従事者新型コロナウイルスPCR検査事業費	4500万円
キャッシュレス決済ポイント還元事業業務委託料	1億円
Withコロナ事業継続応援補助金	5000万円
新型コロナウイルスワクチン接種事業費	6億3637.9万円

重点的施策

1. 心豊かな子どもが育つまち	
教育情報化推進費 (ICT支援員の配置)	400万円
学校給食費公会計事業費	5億5558.1万円
2. 安心して暮らせるまち	
今津雨水幹線・土器雨水幹線浸水対策事業	5500万円
《本島地区公共施設再編整備》	
旧本島中学校整備事業費	2億3987万円
消防屯所整備事業費(第7分団)	6450万円
本島診療所整備事業費	6327万円
3. 活力みなぎるまち	
備讃諸島日本遺産推進事業費	634.5万円
4. 健康に暮らせるまち	
移動手段確保事業費	1614.9万円
高齢者インフルエンザ予防接種	8987.4万円
5. みんなでつくるまち	
丸亀城石垣復旧事業費	4億1830万円
丸亀城石垣保全調査事業費等	7558.1万円
新市民会館整備事業費	1049.5万円
新市民会館建設事業費	2億9030万円
丸亀市民体育館設備整備事業費	3億9750万円
《行政のデジタル化》	
保育所等ICT化推進事業費ほか	4509.1万円

■特別会計および公営企業会計の規模

会計名	当初予算額	増減率(%)
国民健康保険特別会計	123億1700万円	▲0.5
国民健康保険診療所特別会計	1億6850万円	41.0
駐車場特別会計	1億890万円	▲26.5
後期高齢者医療特別会計	15億7000万円	3.4
介護保険特別会計	91億2600万円	1.2
介護保険サービス事業特別会計	1億1140万円	3.8
特別会計 合計	234億180万円	0.5
下水道事業会計	69億2067万円	▲8.4
モーターボート競走事業会計	1030億2333万円	18.2

風しんの予防接種、抗体検査はお済みですか？ 健康課 ☎24-8806

風しんに感染すると、高熱・発疹の長期化や関節痛などの症状だけでなく、特に妊娠早期の妊婦さんが感染すると、難聴、心疾患、白内障、精神や身体の発達の遅れなどの障がいをもった赤ちゃんが生まれてくる可能性があります。家族みんなで風しんの予防接種を受けることをご検討ください。

■風しん予防接種費用を助成

対象者	接種から 1年以内に 申請を
市に住民票がある妊娠を希望する女性で、香川県が実施する風しん抗体検査を受け、抗体価が低く予防接種を勧められ、任意で風しんワクチン（MRを含む）予防接種を受けた人	
助成金額	
各予防接種で支払った費用において、①・②を上限とします。	
①麻しん風しん(MR)ワクチン接種 8500円	
②風しん単独ワクチン接種 5500円	
申請に必要なもの	
①香川県が実施する風しん抗体検査結果の写し	
②実施医療機関発行の領収書の原本（風しんワクチンであることがわかること）	

■風しん抗体検査に無料クーポン券を発行

次のクーポン券対象者は、公的な風しんの予防接種を受ける機会がなく、抗体保有率が他の世代に比べて低い可能性があります。

抗体検査を早めに受け、十分な抗体のない人は予防接種を受けましょう。

無料クーポン券対象者
①令和元年度に送付している人※ 昭和47年4月2日～昭和54年4月1日生まれの男性 ※クーポン券の有効期限が令和4年3月31日までに延長されています。届いた無料クーポン券はそのまま使用できます。
②令和2年度に送付している人 昭和37年4月2日～昭和47年4月1日生まれの男性 紛失や転入などで再発行が必要な場合、事前に健康課まで申請をお願いします。

集団がん検診もインターネットで予約 健康課 ☎24-8806

6月から各種検(健)診が開始されます。対象の人には5月下旬に受診券が届きますので、集団検(健)診を希望される場合は、次のいずれかの方法でご予約ください。今回から集団がん検診もインターネットで予約することができます。

●インターネット予約 5月24日(月)から予約開始

24時間好きな時間に予約可能。予約の空き状況も確認できます

●電話予約 6月7日(月)から予約開始

みんなで受診
予約専用ダイヤル ☎23-3710 月～金曜 午前8時半～午後5時15分(祝日を除く)
(両備システムズコールセンター) ※予約開始当日は混雑が予想されます。ご了承ください。



◀予約サイト

5月31日は世界禁煙デー 喫煙による健康被害を考えるきっかけに 健康課 ☎24-8806

たばこの煙による健康への悪影響は、喫煙者本人にとどまりません。受動喫煙による健康被害は、肺がんや虚血性心疾患、妊婦では低出生体重児の発生率が上昇したり、小児ではぜん息や気管支炎、乳児では乳幼児突然死症候群などの関連性が報告されています。この機会に受動喫煙に関する正しい知識を身につけて、あなたと家族の健康のために禁煙について考えてみましょう。

新型コロナワクチン接種の予約 健康課 ☎24-8806

新型コロナワクチン接種の際に必要な接種券は、現在75歳以上の人に送付を完了しています。65歳～74歳の人には、5月中旬から発送を行う予定です。その後は、ワクチンの供給量をみながら順次発送を行っていきます。

①接種までの流れ

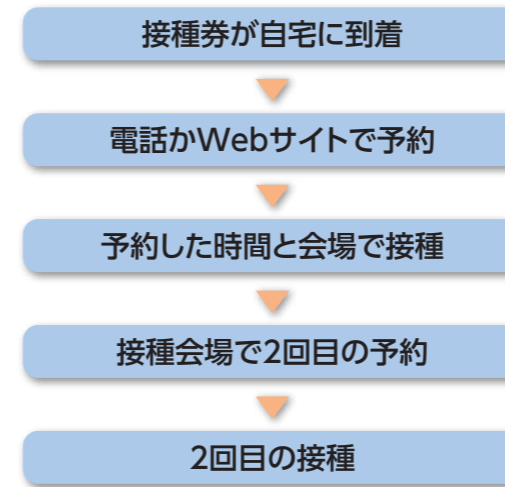

予約時には接種券が必要です。お手元にご準備ください。電話での予約は、オペレーターにつながりにくい場合がありますので、Webサイトからの予約をおすすめします。

Webサイトから予約

QRコードから予約サイトへ。市ホームページからも予約サイトにアクセスできます。



電話で予約

丸亀市新型コロナワクチン接種 予約専用ダイヤル ☎21-2081
※午前8時半～午後5時、日曜・祝日を除く

1回目と2回目の接種の間隔を3週間以上あける必要があります。
2回目の接種の予約は1回目の接種会場で行います。

②受付時間 感染防止のため、接種会場での受付時間を設定しています。ご自身が予約した時間内に会場へお越しください。なお、6月分の予約は5月6日(木)から受け付けを開始します。

午前 ①9:00～9:20 ②9:30～9:50 ③10:00～10:20 ④10:30～10:50 ⑤11:00～11:20
午後 ⑥14:00～14:20 ⑦14:30～14:50 ⑧15:00～15:20 ⑨15:30～15:50 ⑩16:00～16:20

③会場と開場日時 ●午前と午後：9:00～12:00・14:00～17:00 ★午後のみ：14:00～17:00

●丸亀市民体育館

6月3日(木)	★午後のみ
6月5日(土)	●午前と午後
6月6日(日)	●午前と午後
6月10日(木)	★午後のみ
6月13日(日)	●午前と午後
6月17日(木)	★午後のみ
6月19日(土)	●午前と午後
6月20日(日)	●午前と午後
6月24日(木)	★午後のみ
6月26日(土)	●午前と午後
6月27日(日)	●午前と午後

●飯山総合運動公園体育館

6月5日(土)	★午後のみ
6月6日(日)	●午前と午後
6月12日(土)	★午後のみ
6月19日(土)	★午後のみ
6月26日(土)	★午後のみ

●アイレックス(綾歌文化総合会館)

6月3日(木)	★午後のみ
6月10日(木)	★午後のみ
6月17日(木)	★午後のみ

●小学校体育館

6月5日(土)	●午前と午後	飯野小学校
6月12日(土)	●午前と午後	城辰小学校
6月13日(日)	●午前と午後	郡家小学校
6月27日(日)	●午前と午後	飯山南小学校

7月の日程は、
広報6月号で
お知らせします。

※ワクチンの供給状況により、日程が変更になる可能性があります。

予約時に最新の状況をホームページなどでご確認ください。

※接種は1人あたり40分程度かかります。

※新型コロナワクチン接種前後に他の予防接種を行う場合は、原則として13日以上の間隔をあける必要があります。

※基礎疾患のある人などは接種を慎重に検討したほうがよい場合があります。事前にかかりつけ医にご相談ください。



2021年度 丸亀市若手芸術家支援事業 若手芸術家の 活動を応援します!

最大30万円助成

香川県に関わりのある芸術的水準の高い若手芸術家が、市内の公共施設などで作品を発表するために要する経費を、上限30万円で助成します。

■対象者 (全てを満たす人)

- (1)芸術的水準が高いプロ、またはプロを目指す人
- (2)おおむね40歳未満の個人、または個人が所属する団体
- (3)香川県に関わりがある人 (県内出身、または県内を中心に活動している人)

※今までに採択された人は応募不可

■応募方法 指定の応募用紙 (文化課・各市民総合センターなどに設置。市ホームページでもダウンロード可) を事務局に提出 (6月10日(木)必着)。詳しくは、市ホームページをご覧ください。

■申し込み・問い合わせ 市文化振興事業協議会事務局(文化課内) ☎24-8822



丸亀市人権・同和教育研究協議会 講演「目線をかえれば 世界は変わる」

手話通訳あり



講師 毛利 公一さんプロフィール

常に前向き、常に前進している挑戦者。社会福祉法人ラーフの理事長として、障がい者就労支援や居宅介護事業に取り組む。2014年に青年版国民栄誉賞である人間力大賞を受賞。

- 日時 5月19日(水) 午後2時15分～3時45分
- 場所 ひまわりセンター4階 研修会議室1・2
- 定員 90人 (定員に満たない場合は当日申込可)
- 応募方法 5月12日(水)までに、電話・ファクス・メールで下記申込先へ参加者名と電話番号をご連絡ください。
- 申し込み・問い合わせ 丸同教事務局(人権課)
☎24-8811、FAX 24-8874
メール jinken-k@city.marugame.lg.jp

～技能者育成資金融資をご利用の皆さんへ～ 四国ポリテクカレッジから 丸亀市内に就職すると3年間で最大100万円の助成!!

ポリテクカレッジ卒業後に市内の事業所などに就職すると、技能者育成資金融資の返済額を3年間補助します。主な対象者と補助金額は以下のとおりです。

■主な対象者

1. 市内に住民票があり、かつ居住している人で、2014年4月1日以降にポリテクカレッジに入学した人
2. 厚生労働省が運営する技能者育成資金融資制度を利用し、2018年3月1日以降にポリテクカレッジを卒業した人
3. 市内に就職または起業し、上記の資金融資を返済中で、融資返済金や市税などの滞納がない人 など

■補助金額

融資返済額/年×3年 ※3年間で100万円と融資総額の2分の1相当額のいずれか低い額を限度

例えば…(融資総額が160万円で、年間の返済額が40万円の場合)

40万円×3年=120万円となるが、融資総額の2分の1が限度額になるため、80万円を補助

対象者など詳しくは、産業観光課(☎24-8844)へ。

事業者の皆さんへ 丸亀市withコロナ事業継続応援補助金

新型コロナウイルス感染症の影響を受ける中、「新しい生活様式」を実践して前向きに事業を継続する事業者に、感染防止対策などの経費の一部を助成します。令和3年4月1日より対象要件を緩和し、市内で事業をされている個人の人で市外に住所がある人も対象となりました。

申請方法など詳しくは、市ホームページまたは産業観光課(☎24-8844)にお問い合わせください。



Profile

しばた 晃 / 1976年生まれ。
丸亀市観光協会職員で、まるがめクエストの開発者。ポータル「まるがめのYouTubeチャンネル「ウチまる」」の配信も担当。

丸亀市観光RPG

「まるがめクエスト～囚われの12姫～」好評配信中!

「まるがめクエスト」というゲームが、SNSでちょっとした話題になっているのをご存知ですか?
1980年代、家庭用ゲーム機のファミリコンコンピュータ全盛期に、キャラクターを成長させながら冒険するRPG(ロールプレイングゲーム)「ドラゴンクエスト(通称・ドラクエ)」が発売され、大ヒットしました。シリーズ化され、今でも多くのファンを持つ同作品ですが、当時の人気はゲームを買い求めようと、どこのおもちゃ屋にも長蛇の列ができるほど。社会現象になりました。

まさにドラクエ世代と真ん中の丸亀市観光協会職員の柴坂晃さん(44)です。柴坂さんがまるがめクエストを制作するきっかけになったのは、新型コロナウイルスによる観光離れでした。観光以外でも丸亀市をPRができないかと考えた柴坂さんは、かねてから温めていた企画「まるがめクエスト」の制作に着手。ゲーム制作に関しては素人同然だった柴坂さんでしたが、仲間と共に仕事の合間にコツコツと作り込み、11か月をかけてついに完成させました。



Check

まるがめクエスト
WEBブラウザゲームとして、無料配信中。スマートフォンでも楽しむことができます。



「このゲームが丸亀市に興味を持ってもらうきっかけになれば」と語る柴坂さん。今でもSNSで寄せられた意見やアイデアを基に、少しずつ修正を加えているそうです。「マップも広げて、もっと多くの人にプレイしてもらえぬものにしていきたい」と意気込みます。ゲームで丸亀市を盛り上げようと奮闘する柴坂さんの挑戦はまだ続きそうです。

住まいの耐震化

都市計画課
☎35-7613

住宅の耐震診断や耐震改修などの費用の一部に対して、補助を行います。

■申請受付期間：**12月28日(火)**まで（先着順）

※補助を受けるためにその他条件があります。詳しくは、お問い合わせください。

①耐震診断

診断費用の**90%を補助** ※上限9万円

②耐震改修

100万円まで全額補助

③簡易な耐震改修

50万円まで全額補助

④耐震シェルター・ベッド

20万円まで全額補助



※耐震改修および簡易な耐震改修については、市内に事業所を設ける業者が施工するものに限りです。

危険な空き家の除却工事費の一部を補助します

都市計画課
☎35-7613

■申請受付期間：**5月28日(金)**まで

■補助申請対象：

使用または居住していない住宅(空き家)で、隣接する住宅や道路などに悪影響を及ぼしており、一定の評定値(損傷程度の評点)を満たすもの。

■補助金額：

次の2点のうち少ないほうの金額×0.8

- 老朽化した空き家の除却工事費
- 床面積全体の除却工事費(国の1㎡規定)

■注意事項：

- 令和4年1月31日までに工事が完了し、実績報告書が提出できること
 - 交付決定前に着工していないこと
- 申請者多数の場合は、予算の範囲で評定価順で決定します。詳しくは市ホームページへ。



Q助(全国版救急受診アプリ)を活用しよう

病気やけがで困ったとき、「救急車をすぐ呼んでもいいのかな」と、悩んだことはありませんか。救急受診アプリQ助は、スマートフォンなどの画面で症状などを選択すると、緊急度の判定をしてくれます。

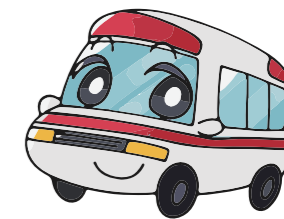

緊急性をイメージした色で結果を表示します

【ダウンロード方法】

■スマートフォン版：消防庁HP内Q助サイトまたは各アプリストアからアプリをダウンロードしてください

■Web版：消防庁HP内Q助サイトからWeb版に入ってください



消防庁HP



App Store版



Google Play版

応急手当を覚えましょう 上級救命講習

尊い命を救うためには、救急車が到着するまでの時間に、何ができるのかが大切です。まわりの人を救うためにも正しい応急手当を身に付けておきましょう。講習終了前には、実技・筆記試験があります。

日 時：6月6日(日) 午前9時～午後4時(昼休憩1時間含む)

場 所：市消防本部 5階 会議室

対 象：市内に在住・通勤・通学の人

定 員：先着5人

申し込み：5月28日(金) 午後5時までに、防災課 ☎25-4005

※新型コロナウイルスの影響で中止になる場合は、参加者にご連絡します。



住宅用火災警報器を設置しよう

住宅用火災警報器(以下「住警器」)は、煙や熱を感知して、警報音で火災の発生を知らせる装置です。

市内の住警器の設置率は、全国平均の82.6%に対して、60%(2020年7月1日時点)と低い水準です。

火災から大切な命や財産を守るために、住警器を設置しましょう。

実際にあった事例

ガスこんろの火を消し忘れたため、天ぷら油が過熱発火し、警報器が作動。近隣住民が警報音に気づき、住民に知らせた結果、死傷者が発生するのを未然に防ぎました。住警器は火災の早期発見・通報につながります！

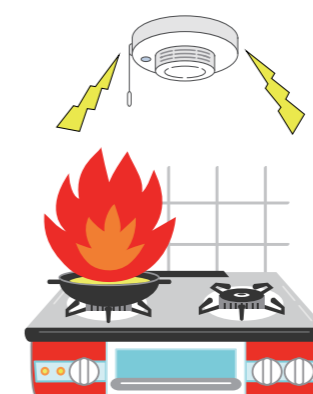

藤井優樹さん(穴吹デザインカレッジ当時1年)がデザインしたポスター

太陽光発電(蓄電)・太陽熱利用システムの設置費を補助します

	太陽光発電システム	蓄電システム	太陽熱利用システム
予約申請締切	令和3年 12月24日(金)	令和4年 2月28日(月)	
	※システムの設置工事前に事前の予約申請が必要です		
交付申請締切	令和4年 3月31日(木)		
要件	<ul style="list-style-type: none"> ●交付申請時に市に住民票のある人で市税の滞納がない人 ●市内の自宅にシステムを新たに設置、またはシステム付きの住宅を購入する人 ●以前に市太陽光発電システム補助金などを受けていない人(ただし、蓄電システムはこの限りではありません) ●電力会社と10kW未満の電力受給契約を締結し、余剰電力の販売のみを行う人 		
対象システム	<ul style="list-style-type: none"> ●未使用のもの ●保証期間が10年以上あるもの 	<ul style="list-style-type: none"> ●太陽光発電システムと連携している未使用のもの ●国のZEH支援事業の補助対象機器として登録されているもの 	<ul style="list-style-type: none"> ●財団法人ベターリビングの優良住宅部品の認定を受けている未使用のもの
補助金額(1世帯当たり)	1kWあたり2万円 上限 10万円 (千円未満切り捨て)	8万円 ※既存の太陽光発電に設置した場合も併用して補助されます	補助対象経費に10分の1をかけた額(千円未満切り捨て) 自然循環型：上限3万円 強制循環型：上限10万円
その他注意事項	<ul style="list-style-type: none"> ●予約の申請額が予算額に達した時点で受付を終了します ●国や香川県からの再生可能エネルギー補助金とも併用できます ●補助の詳細については市のホームページもご覧ください 		
問い合わせ	生活環境課 ☎24-8809		

地域密着型サービスの事業者を募集します

高齢者支援課
☎24-8807

高齢者が住み慣れた地域で安心して暮らしていただけるように、下記の「地域密着型サービス」を運営する事業者を募集します。

■募集事業（事業所数）

- ①小規模多機能型居宅介護（1か所）
- ②看護小規模多機能型居宅介護（1か所）
- ③認知症対応型共同生活介護（2ユニット）

■応募方法

4月30日(金)～6月30日(水)（土・日曜、祝日を除く）

午前9時～午後5時に、必要書類を高齢者支援課に直接持参。

詳しくは、市のホームページに掲載される募集要項をご確認ください。



軽自動車税（種別割）の納付は5月31日まで

税務課税制担当 ☎24-8804

軽自動車税の納付

軽自動車税（種別割）は、4月1日現在で軽自動車、原動機付自転車、自動二輪、小型特殊自動車などを所有している人にかかります。所有者には、納税通知書を5月10日以降に送付します。納期限の5月31日(月)までに納付をお願いします。

軽自動車税の軽減税率について

令和2年4月1日から令和3年3月31日までに、最初の新規検査を受けた四輪以上、三輪の軽自動車（新車のみ）のうち、排出ガス性能と燃費性能の優れた環境負荷の小さいものは、令和3年度分のみ軽自動車税の税率を軽減するグリーン化特例が適用されます。

車種区分		年税額			
		電気軽自動車 (1)天然ガス軽自動車	(2)ガソリン車・ハイブリッド車	(3)	(4)
軽自動車	三輪のもの	乗用	1000円	2000円	3000円
		貨物用	1000円	1900円	2900円
	四輪以上のもの	営業用	1800円	3500円	5200円
		自家用	2700円	5400円	8100円
		営業用	1000円	1900円	2900円
		自家用	1300円	2500円	3800円



- (1)天然ガス軽自動車で、平成30年排出ガス規制に適合するものまたは平成21年排出ガス規制に適合し、かつ、平成21年排出ガス基準値より10%以上窒素酸化物の排出量が少ないもの。
 (2)平成30年排出ガス規制に適合し、かつ、平成30年排出ガス基準値より50%以上窒素酸化物などの排出量が少ないもの。または、平成17年排出ガス規制に適合し、かつ、平成17年排出ガス基準値より75%以上窒素酸化物などの排出量が少ないもの。
 (3)乗用：令和2年度燃費基準値より30%以上燃費性能の良いもの。
 貨物用：平成27年度燃費基準値より35%以上燃費性能の良いもの。
 (4)乗用：令和2年度燃費基準値より10%以上燃費性能の良いもの。
 貨物用：平成27年度燃費基準値より15%以上燃費性能の良いもの。

最初の新規検査から13年を経過した軽自動車は重課税率となります。

最初の新規検査が平成20年3月以前のものが対象です。詳しくは市ホームページをご覧ください。



中小企業事業者の皆さんへ

男性の育児休業取得促進奨励金制度

人権課男女共同参画室
☎24-8823

市では、子育て世帯である男性労働者が仕事と育児の両立ができるよう取り組む中小企業などに対し、「男性の育児休業取得促進奨励金制度」を設けています。

《支給条件》

- 男性労働者が連続5日以上育児休業を取得する など

《支給対象事業主の主な要件》

- 本社が市内にある中小企業 など

《奨励金の額》10万円

1事業主につき、各年度に1回限り、最大3回まで

奨励金の支給要件の詳細や、これまでにこの制度を活用した事業主や従業員のインタビューなどは、人権課男女共同参画室のホームページをご覧ください。

市HP▶



※条件を満たせば、国の両立支援等助成金（出生時両立支援コース）も併せて申請が可能です。（問い合わせ：香川労働局雇用環境・均等室☎087-811-8924）

これまで4年間で、13事業所（うち1事業所は3年連続支給）が活用しました。

【令和2年度に支給した5事業所】

社会福祉法人厚仁会、株式会社一鶴、有限会社弘心社、株式会社横田農園、医療法人社団宝樹みやの会宮野病院

〈インタビュー記事抜粋〉

コロナ禍での出産で、県外の両親に頼れず、上の子の学校も休校になる中で、この制度を知った。育休取得は本当に良かった。夜泣きもあり、妻も自分も大変な時期に二人で対応できた。



移住や結婚を考えている家族や友人にお知らせください

秘書政策課 ☎24-8839

丸亀市は移住者と新婚世帯をサポートしています!!

県外から移住してくる人へ	東京圏から移住し就業などをする人へ	市内で新生活をスタートする新婚世帯へ
定住促進 民間賃貸住宅家賃等補助金 香川県外に3年以上居住後、移住してくる人に、民間賃貸住宅の家賃や初期費用（礼金、不動産取引手数料など）の一部を補助します。（単身世帯を除くなど一定の要件あり） 家賃：上限2万円/月（最長24か月） 初期費用：上限6万円（1回限り） 申込締切：令和4年3月31日	東京圏Uターン 移住支援事業補助金 東京圏から丸亀市に移住し、かつ就業やテレワーク、起業などをする人に補助金を給付します。（移住元や就業先などに一定の要件あり） 2人以上の世帯：100万円 単身世帯：60万円 申込締切：令和4年2月28日	結婚新生活支援事業 補助金 令和3年1月1日～令和4年3月31日に婚姻届が受理された夫婦に民間賃貸住宅の家賃や初期費用、引っ越し費用の一部を補助します。（所得などに一定の要件あり） 29歳以下の世帯：上限60万円 30～39歳の世帯：上限30万円 申込締切：令和4年3月31日

申請方法：

申請様式（ホームページから入手可）と提出書類を秘書政策課に持参または郵送（〒763-8501 丸亀市役所秘書政策課 宛）

※各補助金の申請には、必ず要件を確認してください。

丸亀市公式「移住のホームページ」もご覧ください。

Marugame Happy Life ☺

丸亀市に移住しませんか？



介護保険負担限度額認定の更新申請を

5月下旬頃、現在認定を受けている人に更新書類をお送りします。引き続き負担の軽減を受けるためには**7月末まで**に更新手続きが必要です。

高齢者支援課
☎24-8807



- 対象者の条件
- 住民票上世帯が異なる（世帯分離している）場合の配偶者の所得も判断材料となります（事実婚含む）。
 - 預貯金などの金額の条件があります（通帳写しを提出）。

■食費・居住費の負担限度額(1日当たり)

負担段階	食費		居住費(滞在費)			
	施設	短期入所	多床室	従来型個室	ユニット型個室	ユニット型個室的多床室
第1段階	300円		0円	490円 (320円)	820円	490円
第2段階	390円	7月まで 390円	370円	490円 (420円)		
		8月から 600円				
第3段階	7月まで	650円		1310円 (820円)	1310円	
	8月から	第3段階①	650円			1000円
		第3段階②	1360円			1300円

※()の金額は、介護老人福祉施設に入所または短期入所生活介護を利用した場合の額です。

いきいき健口教室

けんこう

地域包括支援センター ☎24-8933

口腔機能を高める方法について、みんなで楽しく学べる教室。歯科衛生士が指導します。

コース	春コース
日程	(火曜日) 5月25日 6月8日・22日 7月13日・27日 8月17日
時間	午前10時～ 11時半
場所	土器コミュニティセンター



- 対象：市内在住の65歳以上の人
- 定員：20人（申込順）
- 料金：無料
- その他：全6回で1コースの教室です。過去にすでに受講された人も再度申込可能。
- 申し込み：5月20日(木)までに、地域包括支援センターへ

認知症の人を介護する家族のための講座

地域包括支援センター ☎24-8933

- 日時：5月20日(木) 午後1時半～3時15分
 - 場所：ひまわりセンター 4階 研修会議室3
 - 対象：市内在住の認知症の人を現在介護している家族（認知症の診断の有無は問いません）
 - 内容：～認知症をどう考えたらいいの？ 専門医から詳しく聞こう～
- 講師＝認知症サポート医
みかね よしひろ
三船 義博さん(三船病院)
- ～介護ストレスと 介護者の心身の健康～
- 申し込み：5月14日(金)までに、地域包括支援センターへ



参加無料

後期高齢者医療制度のお知らせ

保険課 ☎24-8842
税務課 ☎24-8857
香川県後期高齢者医療
広域連合事務局
☎087-811-1866



★被保険者証

年度途中に後期高齢者医療制度に加入される人の資格取得日は、次のとおりです。

資格取得事由	資格取得日
新たに75歳になる人	誕生日(※1)
丸亀市に転入した人	転入により住所を定めた日
生活保護の停止または廃止になった人	停止または廃止となった日
障害認定(※2)	後期高齢者医療広域連合の認定を受けた日

- ※1：新たに75歳になる人は、誕生日までに、被保険者証が後期高齢者医療広域連合から特定記録郵便で届きます。誕生日以降に使用してください。
- ※2：65歳から74歳までの一定の障がいがある人。ただし、障害認定を受けるには申請が必要です。

★保険料

新たに75歳になる人には、初年度のみ、誕生日の翌々月以降に保険料の決定通知書を送付します。最初は、決定通知書に同封の納付書（普通徴収）で保険料を納めていただきます。保険料額については、資格取得日を含む月から月割りで算定します。

※国民健康保険税が年金からの引き落とし、または口座振替になっていた人でも、後期高齢者医療制度に加入された当初は、納付書での支払いになります。年金からの引き落としが開始されるまでの間、口座振替を希望する人は、新たに口座振替の手続きが必要になります。

特殊詐欺にご注意ください

保険課 ☎24-8842
香川県後期高齢者医療広域連合事務局
☎087-811-1866

市の職員などを装って電話をかけ、医療費や保険料を還付すると伝え、ATM（現金自動預け払い機）からお金を振り込ませようとする詐欺事件や、口座情報、住所、家族構成などの個人情報を聞き出そうとする不審電話が多発しています。

後期高齢者医療広域連合や市職員が、ATMの操作をお願いすることは絶対にありません。不審な内容の電話があった場合は、最寄りの警察署か上記まで相談してください。

しゃんと体操指導者募集!

地域包括支援センター ☎24-8933

介護予防体操指導者研修会

介護予防の「しゃんと体操」を、地域で普及してくれるボランティアの人を募集しています。この春、初めての人でも安心して参加できる研修会を開催します。運動経験は問いません！高齢者が集まるときに一緒に体操をして、いきいき元気に過ごしましょう。

対象者：以下の2つに当てはまれば、どなたでも応募できます。

- 市内在住の人
- 地域でしゃんと体操をボランティアで普及してくれる人

しゃんと体操とは

市が作成した、介護予防体操です。ウォーミングアップ→筋力トレーニング→クールダウン（3部構成 約15分間）

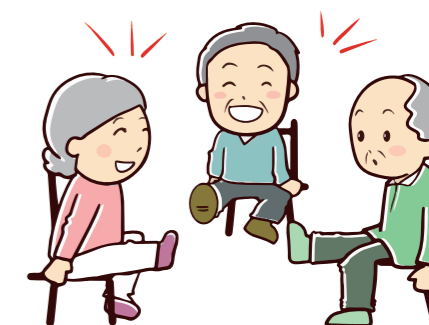

日時	5月24日(月) 午後1時半～3時	5月28日(金) 午前10時～11時半
場所	飯山総合保健福祉センター2階 会議研修室	ひまわりセンター4階 研修会議室1・2
内容	理学療法士による、DVDに収録したしゃんと体操の指導の仕方、注意点の説明などがあります	
申し込み	5月20日(木)までに、地域包括支援センターへ	

公募委員を募集します

丸亀市 子ども・子育て会議

応募期間：5月7日(金)～21日(金)必着

第2期「丸亀市こども未来計画」の中間見直し作業や進捗状況の審議・評価をする人を募集します。

- ▶定員：3人
- ▶任期：7月12日から2年
- ▶担当：子育て支援課 詳しくは
☎24-8808、FAX 35-8894
メール kosodate-k@city.marugame.lg.jp

丸亀市 保健医療推進委員会

応募期間：5月7日(金)～21日(金)必着

第2次丸亀市健康増進計画「健やか まるがめ21」の進行管理や、地域保健医療の総合的推進方策について審議する人を募集します。

- ▶定員：2人以内
- ▶任期：7月1日から2年
- ▶担当：健康課 詳しくは
☎24-8806、FAX 24-8830
メール kenko-k@city.marugame.lg.jp

丸亀市 図書館協議会

応募期間：5月7日(金)～21日(金)必着

中央図書館長の諮問に応じ、市立図書館の運営について審議する人を募集します。

- ▶定員：1人
- ▶任期：7月1日から2年
- ▶担当：中央図書館 詳しくは
☎22-3746、FAX 22-3775
メール c-toshokan@city.marugame.lg.jp

応募資格：市内在住または通勤・通学し、満18歳以上（委嘱日現在）の人
※市議会議員、市職員、2つ以上の審議会に委嘱されている人は除きます。
報酬：市の規定に基づき支払います。
応募方法：応募用紙に必要事項を記入し、各担当に提出（郵送、ファクス、メール、直接持参）
※応募用紙は、市役所1階情報公開・公文書閲覧コーナー、各市民総合センター、各市民センター、各コミュニティセンター、各担当に設置。市ホームページでも入手可。

市ホームページでは、公募委員やパブリックコメント募集の年間スケジュールを掲載しています。



丸亀税務署が移転

丸亀税務署が移転します。移転後の業務は5月6日(木)から開始します。

新住所：〒763-0034
丸亀市大手町2丁目4番1号
問い合わせ：☎23-2221



下水道未整備地域の皆さん 補助金を活用して 合併浄化槽を設置しませんか

市では、合併処理浄化槽の設置に対し、補助金を交付しています。ぜひ、活用ください。

下水道課 ☎24-8850

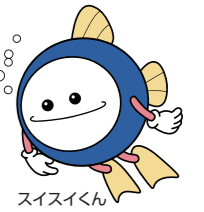

合併処理浄化槽って？

単独処理浄化槽では、台所や風呂などの生活排水が未処理のまま排水されています。

合併処理浄化槽は、し尿と生活雑排水をあわせて処理し、排水の汚れを約8分の1に減らします。また清潔で快適な生活と豊かな水環境に貢献することにもつながります。

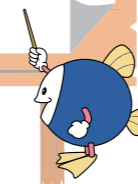

合併処理浄化槽の設置補助金額一覧

区分	通常型	高度処理型			
		窒素またはリン除去型	高度窒素除去型	窒素およびリン除去型	BOD除去型
5人槽	332,000円	384,000円	474,000円	528,000円	489,000円
6～7人槽	414,000円	462,000円	615,000円	693,000円	654,000円
8～10人槽	548,000円	585,000円	723,000円	963,000円	903,000円
11～20人槽	939,000円	1,092,000円	—	1,674,000円	1,551,000円
21～30人槽	1,472,000円	1,860,000円	—	2,811,000円	2,607,000円
31～50人槽	2,037,000円	2,496,000円	—	3,774,000円	3,501,000円
単独槽撤去	90,000円				
単独転換配管	300,000円				

補助金申請のながれ

- ①下水道課(市役所3階)で交付申請書を入手
 - ②工事着手前に交付申請書を下水道課に提出
申請受付期限：令和4年2月28日
 - ③工事完了後に、実績報告書を提出。
- ※詳しくは、市ホームページをご覧ください。
☎24-8850)にお問い合わせください。



令和3年度の制度改定により、補助金額が一部減額となります。

- ※注1：単独処理浄化槽から合併処理浄化槽へ転換する場合は、撤去・配管補助金も交付の対象となります。
- ※注2：申請者の現在の汚水処理方法や住所、設置場所などにより、補助金額は異なります。

新たに下水道が使えるようになった地区の皆さん 受益者負担金を納付してください

3月31日以降に、新しく下水道が使えるようになった地区で、土地などを所有している人には、下水道事業受益者負担金の納付をお願いしています。(対象者には、すでにお知らせを郵送済み)

申告用紙(5月上旬発送予定)が届いた人は、現在の土地の所有者や権利者、面積などを申告する必要があります。また、徴収猶予や減免の対象となる場合は、別途申請書の提出が必要となります。

下水道課 ☎24-8850

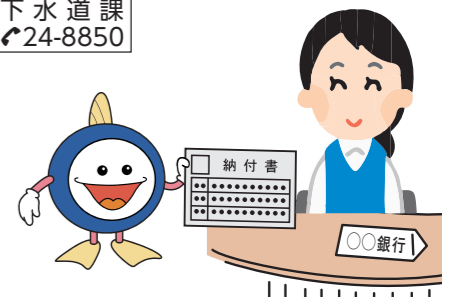

無料招待券

丸亀市猪熊弦一郎現代美術館

下記のアンケートを記入し、受付で提示すると、常設展・企画展を無料で観覧できます。本券1枚につき、一人1回限りで使えます。

住所：丸亀市()町 性別：男・女
年齢：10代・20代・30代・40代・50代・60代・70代以上

有効期間：令和3年5月1日～令和4年4月30日

院長 三浦卓二 三浦美智子
副院長 伊坂聡子(整形外科学会専門医)
非常勤医師 伊坂陽(認定スポーツ医・整形外科学会専門医)

三浦内科
みちこ小児科

●内科・消化器内科・循環器科 ●整形外科・リハビリテーション科
●小児科・アレルギー科 通所リハビリテーション ききょう

丸亀市土器町東七丁目886 ☎0877-22-7311

サービス付高齢者向け住宅
はなみずき 土器町 ☎0877-22-8833
さくら デイサービス 入居者募集中

はるかぜ法律事務所

交通事故 犯罪・刑事事件
遺産相続 離婚・男女問題 など

丁寧で分かりやすい対応をいたします。
約25年の検事経験があり、豊富な経験でご依頼者様の強い味方となります。
あなたの「不安」を「安心」に変えていきます。

☎0877-21-8652
相談料《30分 5,500円(税込)》

香川県丸亀市本町1770-1 TEL:0877-21-8652 FAX:0877-21-8653 弁護士 柳浦清文

花輪・寝台車・葬式一式(会館葬)

(有)花輪のよしだ

〒763-0082 丸亀市土器町東6丁目195
寝台車受付 24時間(0877)23-5500
Fax(0877)23-7890

吉田葬祭会館

〒763-0082 丸亀市土器町東7丁目153
TEL・FAX(0877)21-5045

休日当番医

Table listing on-call doctors for various dates in May, including clinics like 岩本病院 and 三浦内科.

Table listing dental clinics (歯科) with names and phone numbers, such as 塩田歯科医院 and 眞室歯科医院.

《夜間の救急電話相談》

午後7時～翌朝8時 発熱など急病のときの対応について、看護師が電話で相談に応じます。 一般：☎#7899 か ☎087-812-1055 小児：☎#8000 か ☎087-823-1588

当番医は変更することがあります。新聞や「医療ネットさめき」などで確認してください。

健康行事

Table of health events (健康行事) including health consultations (健康相談), nutrition consultations (栄養相談), and physical therapy (理学療法士による相談).

子ども健康行事

Table of children's health events (子ども健康行事) including pregnancy lectures (マイナス1歳から始まる子育て講座), lactation seminars (離乳食講習), and health checkups (3か月児健康診査).

※3か月児・1歳6か月児・3歳児健康診査の対象者には、個別に案内します。

暮らしの相談

Table of life consultations (暮らしの相談) covering human rights (人権相談), administrative (行政相談), administrative scrivener (行政書士相談), real estate (不動産無料相談), agricultural (定例農家相談), and disability (障がい者相談).

Table with columns: 相談日(祝日を除く), 相談場所, 時間. Lists consultation dates and locations like 市役所 and 綾歌市民総合センター.

Table of other consultations (その他の相談) including childcare support (子育て支援総合相談窓口), free business (よるず丸亀サテライト), legal (弁護士無料法律相談), judicial scrivener (司法書士相談), and empty home (空き家相談).

■その他の相談 ●少年相談(平日)=少年育成センター ☎0120-734970 ●家庭児童相談・女性相談(平日)=市の家庭児童相談室 ☎23-2201

資料館だより ☎22-5366 常設展ミニ企画 市役所のうつりかわり 日時: 8月22日(日)まで 午前9時半～午後4時半

BOAT RACE まるがめ BOATRACE まるがめホームページ www.marugameboat.jp 5月 1 2 3 4 5 6 7 8 9 10 11 12 13 14 15 16 17 18 19 20 21 22 23 24 25 26 27 28 29 30 31

アイレックス ☎86-6800 (水曜休館) URL http://www.marugame-ilex.org/ アイレックス 芸能鑑賞友の会入会・更新のご案内 会費: 新規 1000円 更新 700円

MIMOCA 丸亀市猪熊弦一郎現代美術館 ☎24-7755 www.mimoca.org まみえる 千変万化な顔たち 6月6日(日)まで開催中

6月1日は人権擁護委員の日

人権相談と啓発活動を下記のとおり実施します。

- 特設人権相談
 - ▶日時：6月1日(火)午前10時～午後3時
 - ▶場所：市役所4階 相談室16
 - 啓発活動
 - ▶日時：6月1日(火)午前9時半
 - ▶場所：ゆめタウン丸亀(新田町)
- 図人権課 ☎24-8811

特定不妊治療費の助成

特定不妊治療(体外受精・顕微授精)を受けた夫婦に対して、治療費の一部を助成しています。

- ▶対象：市に住居票があり、婚姻関係がある夫婦
- ※治療開始日の時点で妻の年齢が43歳未満
- また、国の制度改正により、**令和3年1月1日以降に治療を終了した人**には、下記の内容が適用されます。

- 事実婚関係の夫婦
 - 所得制限の撤廃
 - 助成回数が1子ごとに6回(初回の治療開始日が40歳以上43歳未満は、3回)
 - ▶申請期限：原則、治療が終了した日の属する年度の末日
- 詳しくは、こちら▶ 
- 図健康課 ☎24-8806

県外で乳児一般健康診査を受けた人への費用の助成

乳児一般健康診査を県外で受診した人に、その自己負担分の一部または全額を助成します。助成対象は**令和3年4月1日以降の受診分**です。助産所(院)での受診も対象になります。

県外の医療機関受診後、健康課で手続きをしてください。

- ▶対象者：受診日現在、市に住居票がある人
- 詳しくは、こちら▶ 
- 図健康課 ☎24-8806

令和3年経済センサス活動調査を実施します

6月1日現在の全国すべての事業所・企業が対象です。調査票が5月中旬から調査員調査、または直轄調査(国から本社などへ郵送)で行われます。

詳しくは [経済センサス2021](#)

図庶務課 ☎24-8841

国民年金からのお知らせ

●産前産後免除

国民年金第1号被保険者が出産した際に、出産前後の一定期間の国民年金保険料が免除されます。免除期間内は納付したものととして老齢年金の受給額に反映されます。

- ▶対象：出産日が平成31年2月1日以降の人

▶免除期間：出産予定日または出産日が属する月の前月から4か月間(多胎妊娠の場合は、同3か月前から6か月間)

▶申込開始日：出産予定日の6か月前

●付加保険料制度



国民年金の一般保険料に加えて、付加保険料(月々400円)を納めることにより、老齢基礎年金に付加年金(年額200円×付加保険料納付月数)が上乗せされます。この制度には、申し込みが必要です。加入希望者は、マイナンバー確認書類、年金手帳や免許証などの本人確認書類、年金事務所または年金事務所で手続きしてください。付加保険料の納付は申し込みをした月から開始になります。(保険料の免除・納付猶予制度を受けている人、国民年金基金加入者は除く)

詳しくは、日本年金機構善通寺年金事務所へお問い合わせください。

図日本年金機構善通寺年金事務所 ☎62-1662、市民課年金担当 ☎24-8945

忘れていませんか? ~免許返納すると1万円相当の支援~

運転免許証を自主返納すると、タクシー利用券やJR・コトデンなどで使えるICカード、航路回数券(離島住民のみ)で、1万円相当の支援が受けられます。併せて、「運転経歴証明書」を作成した人は交付手数料(1100円)も助成されます。申請がまだの人はお忘れなく。

- ▶対象：65歳以上の運転免許返納者
 - ▶申請期限：自主返納してから1年以内
 - ▶申請窓口：危機管理課(市役所4階)、、、
- 図危機管理課 ☎25-4006

カマタマ、ガイナース 5月の試合日程

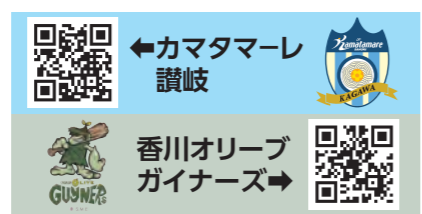

カマタマ 讃岐 

香川オリブガイナース 

シニアスポーツ大会

- ▶日時：5月19日(水)午前9時
 - ▶場所：市民体育館
 - ▶対象：市内在住・在勤する60歳以上の人 
 - ▶定員：100人
 - ▶料金：無料
 - ▶準備物：動きやすい服装、体育館シューズ
 - ▶申し込み：5月14日(金)までに、住所、氏名、年齢、電話番号をスポーツ推進課 ☎24-1392、☎85-3800
- 新型コロナウイルス感染症の影響で、大会が中止になる場合があります。

お知らせ

マイナンバーカード日曜開庁

日曜日に、マイナンバーカードを受け取ることができます。詳しくは、交付通知書(はがき)で確認してください。

- ▶日時：6月13日(日)、27日(日)午前8時半～午後4時半
- ▶場所：市民課
- ▶申し込み：マイナンバー専用ダイヤル ☎35-7211(午前8時半～午後5時15分)で要予約

綾歌・飯山市民総合センター マイナンバーカード申請窓口開設

希望者に顔写真の無料撮影と申請のお手伝いをします。

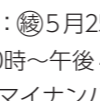
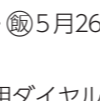
- ▶日時・場所：5月25日(火)・5月26日(水)午前10時～午後4時
- ▶申し込み：マイナンバー専用ダイヤル ☎35-7211(午前8時半～午後5時15分)で要予約

「交通事故」などで介護保険を利用するときには届け出を

65歳以上で介護保険サービスを利用した場合、利用料の1割、2割、3割のいずれかを利用者(被保険者)が負担し、残りを介護保険(市)が負担します。

しかし、交通事故などの第三者行為が原因で介護サービスを利用する場合は、加害者(第三者)の負担が原則です。市が介護保険で一時的に立て替えたあと、加害者に請求します。

そのため、交通事故などの第三者行為に該当する可能性が生じた場合は、届け出を行ってください。詳しくは、高齢者支援課 ☎24-8807

熟年からはじめる料理教室

将来の健康のために、食生活について栄養士と一緒に勉強してみませんか。

- ▶日時：6月8日(火)午前9時半～午後1時
- ▶場所：ひまわりセンター3階調理講習室
- ▶対象：市内在住の50歳以上の男性
- ▶定員：35人(申込順)
- ▶料金：300円(調理材料の一部)
- ▶持参物：米半合、エプロン、三角きん、手拭きタオル、筆記用具、マスク
- ▶申し込み：5月19日(水)～6月2日(水)に健康課 ☎24-8806

催し

生活環境課から

参加者には、ゴーヤの苗をプレゼントします。

※新型コロナウイルス感染症の影響で、中止になる場合があります。  ※写真は過去のもので

- 自然観察会
- ▶日時：5月15日(土)午前9時～10時半
- ▶場所：土器川生物公園
- ▶定員：20人(申込順)
- ※小学生以下は保護者同伴
- ▶料金：無料
- ▶申し込み：5月12日(水)までに、生活環境課 ☎24-8809
- 緑のカーテン育成講習会
- ▶日時：5月14日(金)午前10時～11時半
- ▶場所：市役所3階会議室303、304
- ▶定員：20人(申込順)
- ▶料金：無料
- ▶申し込み：5月10日(月)までに、生活環境課 ☎24-8809

募集

市営住宅の入居者

申込期間は、6月1日(火)～7日(月)です。募集住宅や条件などは、広報6月号でお知らせします。なお、中堅所得者世帯向けの住宅(富士見団地一部・平山ハイツ)は、随時募集しています。家賃は月額5万円～5万5000円、広さは70㎡～75㎡のタイプがあります。

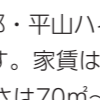
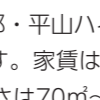
図住宅課 ☎24-8814、業務担当 ☎86-5516、業務担当 ☎98-7957

丸亀市要約筆記奉仕員養成講座

- ▶日時：6月5日(土)～11月6日(土)午後1時～4時(全10回)
- ▶場所：ひまわりセンター
- ▶対象：市内在住・在勤の人
- ▶定員：10人
- ▶内容：耳の不自由な人のために、話を文字で伝える「要約筆記奉仕員」として活動するための講座
- ▶受講料：無料
- ▶申し込み：5月28日(金)までに、福祉課 ☎24-8805

日赤の活動資金にご協力を

日本赤十字社が行う災害救護活動や、血液事業の推進などは、皆さんからいただく「会費」や「寄附金」で賄われています。昨年度は、1628万9300円の多大な支援をいただきました。今後も温かいご支援、ご協力をよろしく願います。

図福祉課 ☎24-8873 

5/3(月)・4(火)・5(水)の3日間コース

短期水泳教室 参加者募集中

泳ぐこどもは強いのだ

レディネススポーツクラブ

☎0120-28-6811 丸亀市郡家町1556-1

司法書士・土地家屋調査士・行政書士

高橋誠事務所

当事務所は皆様の身近な法律家です。お客様を全力でサポート致します!

丸亀市土居町二丁目6番5号

(0877) ☎58-4144

- 売買・相続・贈与による名義変更
- 遺言・会社登記
- 成年後見
- 土地境界確定
- 土地測量・分筆・建物登記
- 農地申請・建築業許可

その他法律相談受付中(要予約)

みんなの 掲示板

日時 場所 対応募資格・対象
 定員 内容 料金 金 他その他
 申し込み 問い合わせ

新型コロナウイルスの影響で、
 催しなどが中止・延期になる可
 能性があります。詳しくは、各
 連絡先にお問い合わせください。

・お知らせ

定期購入トラブルに注意

「ネットの広告を見て、特別
 価格のサブプリメントを購入した。
 その後商品が再び届き、定期購
 入だと気づいた。解約したい」
 など、1回だけのつもりで注文
 したが定期購入だったという相
 談が多く寄せられています。
 注文する時は、定期購入が条
 件となっていないか、支払うこ
 とになる総額はいくらか、解
 約・返品できるかどうかなど

しっかり確認しましょう。
 困ったときは、消費者ホット
 ライン188(局番なし)、県消
 費生活センター(☎087・8
 33・0999)へご相談くだ
 さい。

・試験

自衛官採用試験 (航空学生)

所サンポート高松
 対18歳以上33歳
 未満の男女
 受付期間 7月
 1日(木)～9月
 9日(木)
 問詳しくは、丸亀地域事務所(☎
 23・6420)



・催し

東小川児童センターから

①ハンドメイド
 ～母の日のクラフト～
 ②ファンタジー
 ～楽しい創作
 紙芝居～
 時①5月8日(土)
 午後2時半～3時半
 ②5月22日(土)午前11時～正午
 対幼児と保護者、
 小学生
 定①15人(要申込) ②10組(事
 前申込不要・当日先着順)

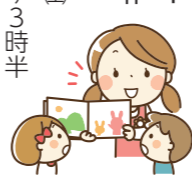

料①1000円(1人) ②無料
 問同センター(☎56・8778)

リニューアルオープン 第8回番の州公園バラ祭り

時5月14日(金)～
 16日(土)午前10
 時～午後3時



内バラ苗・肥料販売、オー
 プンセミナー
 「バラの手入
 れ方法」(参加無料)
 料入場・駐車場無料
 問同公園管理事務所(☎45・
 6820)

満濃池森林公園管理事務所から

●春の野鳥観察会
 時5月8日(土)午前9時～正午
 所同公園森林の館
 料無料
 ●まんのう子のこのぼり流し
 時5月23日(日)まで
 所同公園第1・
 2運動広場・
 芝生広場
 問同公園管理事務所(☎57・
 6520)



香川大学 教育公開講座「プレイベント」

「賑わいあるまちづくりを丸亀
 で実現するために」
 時5月22日(土)午後2時～5時

所御菓子司寶月堂(米屋町)
 内湯川致光さん(株式会社HY
 AKUSHO)、同大学西成
 典久教授、井藤隆志教授、石
 塚昭彦准教授を迎え、パーク
 レットをテーマに座談会と実
 際にまちを歩く

県司法書士 総合相談センター

時5月22日(土)午後1時～4時
 所生涯学習センター4階講座室4
 内一般相談(登記相談など)
 法テラス相談・成年後見相談
 料30分無料(法テラス相談の受
 付優先 ※要予約
 申前日までに、県司法書士会(☎
 087・821・5701)



問同大学・地域連携推進グル
 プ(☎087・832・16
 32)

ゲートボール初心者研修会

時5月23日(日)午前9時
 所川西町ゲートボール場(高速
 道路下)
 対年齢・性別
 不問
 他用具、駐車場あり
 問丸亀市ゲートボール協会三谷
 さん(☎090・7787・
 7773)



児童館から

●キールターづくり
 時5月15日(土)・23日(日)午前9時
 ～午後4時
 対幼児・小学生
 定各10人(先着順)
 料無料
 問児童館(☎23・1091)



さめぎつずコムシアターから

●親子の絆づくりプログラム
 時5月6日(木)、13日(木)、20日(木)、
 27日(木)午前10時～正午
 所土器コミュニケーションセンター
 対第1子で生後2～5か月の赤
 ちゃんとお母さん
 定6組
 料無料(別途テキスト
 代1000円)
 申さめぎつずコムシアター(☎
 25・0691)



生涯学習センターから

●わくわくどきどき理科教室
 時6～11月の第3土曜午前9時
 半～11時半(全6回)
 対小学生
 定20人(要申込)
 内実験や工作をしながら科学の
 不思議さを楽しさを体験する
 料2000円(6回分)
 ●フラワーボックスを作ろう!
 時5月16日(日)午前10時～正午
 定15人

料1800円

●シニアのスマホ教室～入門編～
 時5月22日(土)午前10時半～午後
 3時半
 対おおむね50歳以上
 定16人※要予約
 料1000円
 ●天体観望会
 時5月22日(土)午後7時半～9時
 対どなたでも(事前申込不要)
 料無料
 申生涯学習センター(☎23・
 1091)



ノルディックウォーキング教室

時毎週火曜①午前9時～10時
 ②午前10時半～11時半
 所四国医療専門学校別館(健民
 サロン)
 料1回200円
 他雨天中止
 問同校1号館・山本さん(☎4
 1・2320)



四国学院大学から

●オープンキャンパス
 時5月8日(土)
 内モデル授業、個別相談
 問同大学入試課(☎0120・
 459・433)
フルーツ演奏会
 時6月5日(土)午前9時半開場
 10時開演
 所善通寺旧借行社

TEL0877-22-8101
 丸亀駅東へ徒歩3分

医療法人 仁寿会 **吉田病院** TEL:0877-22-8101
 丸亀駅東へ徒歩3分

【脳神経外科・胃腸内科も診療しています】
 ★脳神経外科(毎週月曜 14:00～17:00)
 香川大学の医師が交代で毎週診察を行っています。
 畠山哲宗医師、岡内正信医師
 香川大学自然生命科学系 助教(脳神経外科)
 (社)日本脳神経外科学会 専門医 他
 ★胃カメラ・超音波検査(火・金、1・3・5週の土曜午前中)
 担当:石橋健医師、(香川大学所属)山名佳美医師、多田尚矢医師

頭痛や顔・手足のしびれ、けいれん、ふらつきなどの気になる症状は、
 脳の病気が原因の場合もあります。脳神経外科にご相談ください。
 また、当院胃腸内科では胃カメラやおなかの超音波検査を実施しています。
 予約制となりますので、まずは内科受診して医師にご相談ください。

せんとう法律事務所
 女性弁護士がご相談に対応致します。

要予約 TEL0877-85-6070
 相談料/1時間あたり11,000円(税込)

香川県弁護士会所属
 弁護士 仙頭 真希子

2月5日オープンしました!
産直市ひらやま

地元でとれた新鮮な野菜、果物、花★
 手作りの弁当、総菜、寿司、パン、おはぎ他★
 鮮魚も充実しています♪
 皆様のお越しをお待ちしております。

住 所:丸亀市西平山町72-1
 電 話:0877-49-0411(事務局)
 営 業:8:00～16:00
 定休日:なし(1/1～4休業) 60台

生産者
 募集中!!

遺影にしたい写真を持っていますか?
遺影写真専門のセピア写真館です。

いざという時に家族が
 困らないように写真を準備

ご自身の人生の最期に向けて、前向きな気持ちで
 準備をする終活。
 終活の一環として生前写真を用意しませんか。
 元気な今の顔を撮りましょう。生前に遺影写真を
 残される方が年々増えています。あなたらしい
 写真を撮影しませんか。

TEL ☎ https://studiopiepiajimdoofree.com/
0120-04-2090

SEPIA セピア写真館
 丸亀市飯野町東21887 TEL 0877-25-2090



図書館へ行こう!

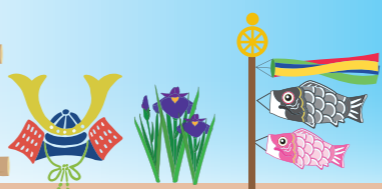

みんなの掲示板

●中央図書館おはなし会
 日時：5月8日(土) 午前10時半
 場所：マルタス2階キッズスペース
 内容：おはなし、手遊び、紙芝居など
 対象：幼児・小学生
 料金：無料 ※当日自由参加

これまで中央図書館で開催していた“おねえさんといっしょ”が場所をマルタスに移し“中央図書館おはなし会”にリニューアル!! 毎月1回開催します

※隔月開催
●郷土にまつわる歴史講座
 (協力：明治文庫の会)
 『讃岐鉄道株式会社と金刀比羅宮等の関係—鉄道開業による地域社会の変化について—』

日時：5月9日(日) 午後1時半～3時
 場所：マルタス1階多目的ホール
 講師：松井 政行さん(香川歴史学会)
 定員：30人
 料金：無料

5月の休館日

- 中央図書館(☎22-3746) 3～5・10・24・31日
- 綾歌図書館(☎86-5915) 3～5・10・24・31日
- 飯山図書館(☎98-2666) 3～5・17・31日

今月の新刊

おすすめ本を紹介!

『おじさんは地味な資格で稼いでく。』

佐藤敦規(著)/クロスメディア パブリッシング
 人生100年時代と言われるようになりましたが、そのためには、先立つものも必要です。そうです! 60歳の定年後も稼いでいかなければなりません。その対策のために、この1冊はいかがでしょう。明るいセカンドライフのために、今から準備です。



『Pirka (ピリカ)』

半田菜摘(写真・著)/A&F BOOKS
 北海道の大地に暮らす野生生物の瑞々しい一瞬を切り取った写真集。生き物たちの可愛らしさや野生の強さを感じてください。

『おすしやさんに いらっしゃい! 生きものが 食べものになるまで』

遠藤 宏(写真)/おかだ だいすけ(文)/岩崎書店
 みんな大好き、お寿司! この絵本は、魚を釣り上げ、さばき、寿司ができるまでを流れに沿って連続した写真で、読むというより、登場する子どもたちと一緒にライブで見ている感覚にさせてくれます。食べることは、生きものの命をいただくことだということがよくわかります。



	書名	著者(編集・監修)	出版社
児童	ちこくのりゅう	北村裕花(絵)/森くま堂(作)	童心社
ティーンズ	夢を叶えるための勉強法	鈴木 光(著)	KADOKAWA
一般	ウナギが故郷に帰るとき	パトリック・スヴェンソン(著) 大沢章子(訳)	新潮社

図書消毒機を設置しました!!

丸亀市立図書館(中央図書館・綾歌図書館・飯山図書館)では、市民の皆さんがより安心して図書館を利用できるよう図書専用の消毒機を設置しました。セルフサービスでご自由にお使いください。

紫外線を30秒照射し殺菌消毒するとともに、風を当てることでページにはさまったほこりやにおいをとります。

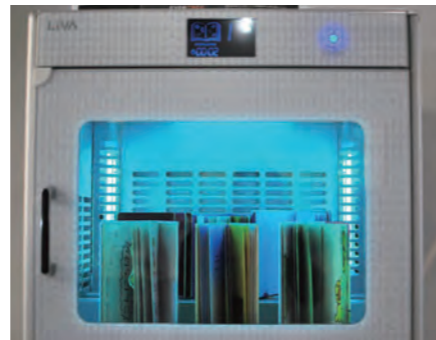

スマイル体操クラブ
 時 毎週金曜午前10時～11時15分
 所 城北コミュニティセンター
 対 50代以上
 定 20人
 内 姿勢改善体操、青竹踏み、ストレッチで健康維持
 料 月2000円
 問 木村さん(☎090・9457・5095)

やさしいヨーガ療法
 時 毎週金曜午後7時
 半～8時45分
 所 城乾コミュニティセンター
 対 年齢制限なし
 内 体調不良改善ヨーガ
 料 月額2000円・体験500円
 問 山原さん(☎090・5714・4319)

丸亀びんぎ愛好会
 市の花「びんぎ」を育ててみませんか。
 時 年間5回の講習午後1時半～3時半
 所 生涯学習センター4階など
 内 季節に応じた栽培管理、料年会費3000円
 他 ポット苗無料提供。野外講習、研修旅行あり。
 申 同愛好会事務局・田中さん(☎090・43337・972)



4、三野田さん(☎23・7437)
求職者向け職業訓練令和3年度7月生
 時 7月1日(日)～12月28日(火)午前9時～午後3時10分
 所 ポリテクセンター香川
 定 ビル管理技術科18人
 料 無料(テキスト・作業着代は実費必要)
 申 5月6日(木)～31日(月)にハローワーク職業相談窓口に応募(☎087・867・6716)

空手道体験入学
 時 5月中の水・金曜午後6時～7時半
 所 丸亀武道館(城南町)
 対 幼児・大人
 料 370円(5月分)
 誠龍館 検索
 問 誠龍館・五十子さん(☎090・9453・0357、☎23・9438)

ひまわりセンターから
 ●親子で手作りおやつを作ろう!
 時 6月19日(土)午前10時～正午
 所 ひまわりセンター
 対 3歳～12歳の子どもと親
 定 8組(親子2人で1組) ※先着順



料 2000円(材料費込み) 脈と呼吸の工夫で 簡単ダイエット
 時 6月5日(土)午前10時～11時
 所 ひまわりセンター
 定 30人(先着順)
 料 500円
 申 5月6日(木)から、ひまわりセンター1階総合受付(☎58・2061)に料金を添えて申し込む

県立高等技術学校丸亀校から
 ●Jwica講習(基礎2)
 時 6月17日から29日(火・木曜で全4日) 午後6時～9時
 所 同校(港町)
 対 在職者で、パソコンの基本操作ができる人
 定 18人
 料 2000円(テキスト代含む)
 申 6月3日(木)までに同校総務課(☎22・2633)

言う者向け通訳・介助員養成講座
 時 5月29日～9月末日2回土曜(全42時間)
 所 高松市市民活動センター他
 定 10人(先着順)
 料 無料
 申 受講申込書に記入し、香川盲ろう者友の会事務局へ郵送またはメール(mouroukan@sunet.ac.jp)、ファクス(☎087・816・6700)

問 同事務局・高橋さん(☎090・5274・3533)
かんたん体操クラブ
 時 毎週水曜午前10時～11時15分
 所 城北コミュニティセンター
 対 50代以上
 定 20人
 内 骨盤底体操
 チューブで筋力アップ、音楽で気持ちよく動く
 料 月2000円
 問 木村さん(☎090・9457・5095)

視覚障害者のためのパソコンボランティア養成講習会
 時 ①7月15日(木)午前10時～午後4時半 ②7月16日(金)午後1時～午後4時半 ③7月19日(月)午後1時半～午後4時 ④7月26日(月)午後1時半～午後4時
 ※全4回
 所 香川県視覚障害者福祉センター(高松市)
 対 基本的なパソコン用語を理解し、操作ができる県内在住者
 定 5人(多数の場合は選考)
 料 無料
 申 申込期限 6月23日(水)
 問 申込方法など詳しくは、同センター(☎087・812・5563)



医療法人社団 秀聡会
 KOHASHI
こはし内科・腎クリニック
 内科・腎臓内科・人工透析内科
 丸亀市郡家町244番地1
 ☎(0877)58-6110
 院長 小橋 嵩平

こはし耳鼻咽喉科
 丸亀市郡家町234番地
 ☎(0877)28-6110
 院長 小橋 祐子

1 889
ジィちゃん、「いち早く届ける…」
中学生募集
英語と数学
 ●グループ指導 月額 15,000円
 ※個別指導もあります。
ただ塾 丸亀市田村町1365-2(丸亀第2団地内)
 TEL(0877)25-2815

医療法人社団 宝樹みやの会
人工透析センター 宮野病院
 併設 介護付き有料老人ホーム「ゆらぎ」 サービス付き高齢者向け住宅「みやび」 通所リハビリテーション「きずな」
 ●診療科目/内科・人工透析内科・内視鏡内科・腎臓内科 リハビリテーション科・泌尿器科(シャント外来)
 ●診療時間/午前9:00～12:30(受付は12:00まで) 午後3:00～5:30(受付は5:00まで)
 ●診療日/月～金曜日(土・日曜日、祝日他は休み)
 香川県丸亀市今津町19番地1
 駐車場89台、最寄のバス停 今津町南(徒歩約3分)
 Tel.0877-22-3171 Fax.0877-22-3172

丸亀美術館 「バルビゾン展」開催中
 バルビゾン派の巨匠たち
 当館が所蔵する ミレーやコロドーなどのバルビゾン派作家の絵画を展示
 開館時間 午前9時30分～午後5時 (入館は午後4時30分まで)
 料 金 大人500円/小中生200円
 中津万象園・丸亀美術館 万象園 検索
 〒763-0054 丸亀市中津町25-1 tel.0877(23)6326 [定休日/水曜日]



今年度も引き続き応援よろしく申し上げます!! 観光親善大使と人力車芸人は 今後も丸亀市を盛り上げていきます!!

コロナ禍のなか、丸亀市で行われる様々なイベントも相次いで中止となり、観光親善大使や丸亀城人力車芸人の活躍の場が少ない一年でした。

「花開く街・丸亀」をもっともっと好きになっていただけようこれからも笑顔で元気に頑張ります!



第11代丸亀市観光親善大使
しのだあやか 篠田綾香さん
おおいまりな 大井真里奈さん

観光親善大使の二人が得意とする歌とダンスで丸亀市の魅力を紹介! 丸亀愛を自負する二人の掛け合いも見ものです。



YouTube
視聴はこちら

新庁舎とマルタスが完成し、パワーアップした丸亀市をもっと皆さんに愛していただけるよう新たな気持ちでPRしていきます!!

地元のために頑張ります! お城にいますので会いに来てください!



丸亀市出身の吉本芸人
おおきかめまる 大木亀丸さん

午前10時~午後4時
丸亀城内大手門広場にて乗車
■料金: 一人乗車1000円、
二人乗車2000円
■運行時間: 約15分

明るく元気に地域を応援します!!!



ボートレースまるがめ
YouTube ライブ番組「ウチまる」
午後5時~大ヒット配信中!!
※ボートレースまるがめ 本場開催日に配信します。



「ウチまる」とは?

「大木亀丸」と「福本愛莉」がメインパーソナリティの大人気ボートレースバラエティ番組です。その内容は舟券予想だけでなくとどまらず、ご当地グルメの食レポや、視聴者参加型クイズありと、誰でも楽しめる内容になっています。是非一度観てください。



スマイル君▶

(株)プロバトンに委託し、市内の全世帯に配布しています。配布のお問い合わせは、本社(専用ダイヤル☎070-3791-1492)までご連絡ください。