

10

2021
No.199

豊かで暮らしやすいまち

広報まるがめ



特集 **しま×ひと**

●COVER 島の人お手製の流木アーチ(本島)

今日という一日を乗り越えられない人のために、
癒しの場をつくりたい——



唐崎 翔太さん
広島在住1年目
(大阪府出身)



唐崎さんは今年の夏から、広島で民宿を営んでいます。大学卒業後、広島県で会社勤めをしていた唐崎さんでしたが、上司からのパワハラが原因で、やむなく会社を退職することになりました。会社から離れて生活する方法はないだろうか考えた末に、選んだのが島暮らしです。祖父が住んでいた広島は、小さい頃に訪れたことがある馴染みの場所。ゆったりと流れる時間の中、自然に囲まれた島暮らしは、唐崎さんの疲れた心を癒してくれました。この広島で、自分と同じように心を痛めた人がほっと一息つけるような場所をつくりたいと考えた唐崎さんは、民宿を始めることに決めました。民宿の名前は「ほとり」。陸地と水面の間で、あいまいに生まれる畔(きし)のように、両極端な日常から逃避できる民宿になればという思いから名付けたそうです。

民宿の食事には、留学先で覚えたトルコ料理などを振る舞います。料理の食材にもこだわり、使う野菜は主に自家栽培。島の特産品である唐辛子「香川本鷹」もそのひとつで、トルコ料理のスパイスには欠かせません。民宿を始めるにあたって、農業のノウハウも人脈もなかった唐崎さん。ここまでできたのは、島の人たちのおかげだと話します。「島の人たちは、こうしたいという僕の意見を尊重してくれます。風について聞こえる船の汽笛や、穏やかな海景(かきけ)といい、広島はとてもオープンで、居心地のいい島です」。民宿では泊まるだけでなく、宿泊者同士で一緒にご飯を作ったり、農業体験をしたりすることもできます。「民宿も島も、お好みの過ごし方を楽しんでいただけたらと思います」。



▲ 食材を持ち込んでバーベキューも楽しめます



▲ 昭和元年に建てられた古民家を改装

しま × ひと

新型コロナウイルス感染症の拡大は、私たちの生活様式を変えるきっかけとなりました。自分に合った仕事や生活スタイルを求めて、田舎で暮らしたいと考える人たちが、近年増えています。そして市内の離島にも、目的は様々ですが、移住して島暮らしを楽しむ人たちがいます。今回の特集では、市の離島「広島」・「本島」・「手島」に移住してきた人たちを通して、島暮らしの魅力や可能性を伝えていきます。



▲ 笠島まち並保存地区(本島)



まり
齊藤 茉莉さん
広島在住6年目
(東京都出身)



島に息づく自然を描きたい——

齊藤さんもHOTサンダルで、島生活を初めて体験しました。毎日が目まぐるしく変わる都会と比べて、緩やかな時を過ごせる島は、自分の感性に合っていると実感した齊藤さん。HOTサンダル実行委員会の協力もあり、丸亀港に比較的近い、広島へと移り住みました。島にいると人の温かさを感じると話す齊藤さん。「島の人は親切で、新鮮な食材をお裾分けしてくれることもあり。お呼ばれして一緒にお酒を飲んだり、大きな絵を運んでいると、車に載せて手伝ってくれたり。島に住む一人として、気にかけてくれるのが本当にありがたいです」。

齊藤さんは現在、島で絵を描いて生活を送っています。モチーフは、蔓や野花など、島に生息する植物。木々のざわめきが聞こえるほど、静かな環境で制作しています。「島では多くの植物が自由に育ち、鳥や虫と共に生きています。その唯一無二の「時間」を作品にして、島内外の人にもアートを身近に感じてもらえたらうれしいです」。



田嶋 里菜さん
広島在住3年目
(静岡県出身)



落ち着いた環境で絵に挑戦していきたい——

静岡県出身の田嶋さんは美術大学卒業後、東京で働いていましたが、忙しい中、絵が描けない毎日という気持ちで、日増しに強くなったという田嶋さんもまた、HOTサンダルの参加者です。「ちょうどその頃、HOTサンダルに参加経験のある大学の先輩から、島に住めるという話を聞きました。HOTサンダル実行委員会の人に連絡をし、詳しく話を聞く中で、島への移住を決めました」。

島での暮らしは、とても落ち着くと話す田嶋さん。「静かな環境の中で、波や風、生き物の気配を感じながら生活していると、想像力がかき立てられ、自然と制作に集中できます」。

今年の春、広島県の浦港にある看板を田嶋さんがデザインしました。島の日本遺産や瀬戸内海を色鮮やかに描いた看板は、新たなシンボルになっています。8月には市内で2度目の個展を開催するなど、精力的に描き続ける田嶋さん。のびのびと描かれる多くの作品は、田嶋さん自身の心を映しているようです。



川野 亜依さん
広島在住7年目
(神奈川県出身)



過ごしやすいため住んでいたい。島の人たちの優しさに感謝です——

川野さんは大学3年生のとき、市が企画するHOTサンダルプロジェクト(10ページ参照)に参加しました。過去に参加した友人から、「とても楽しかった」と聞き、興味を持っていた川野さん。実際に参加してみると、絵の制作をしながら、島の自然と人の温かさに触れる日々が忘れられない思い出になったそうです。

大学に戻り、卒業制作に取り組んでいたときでした。別の時期にHOTサンダルへ参加していた友人から、島への移住について話を聞きます。HOTサンダルを機に、島暮らしに憧れを抱いていた川野さん。その友人が話をつないでくれたこともあり、卒業と同時に思い切って広島に移住しました。「環境が合わなかったら、地元へすぐ帰ろうと思っていました。今では、市内の文化施設で働きながら、島で楽しく暮らしています」。

将来について聞くと、「このまま穏やかに過ごせたらうれしいです」と話す川野さん。「島で歳を重ねて、いつか若者がここにやって来たとき、私が島の人たちに助けていただいたように手を差し伸べられたらと思っています」。

移住を決めた当初、人見知りだった川野さんは、島の人たちと仲良くなれるか不安でした。広島行きの港で、船を待ちながら緊張していた川野さんに声をかけたのは、島民で、HOTサンダル実行委員の三野道子さん。「絵描きさんの卵が島に来ると聞いていたので、すぐ分かりました。私は亜依ちゃんの幻想的な絵が好きで、これからの作品を楽しみにしています」と川野さんを見て微笑みます。

ふるさとから遠く離れた離島。そこでは「島の家族」と暮らす、笑顔に満ちた川野さんの姿があります。



▲ 窓辺を飾るかもめは、三野さんが川野さんに声をかけて制作したもの

島で暮らす陶芸家たち

手島に自分たちと同じ作り手を誘致したい――

丸亀港から船で、1時間以上かかる手島。そこには、京都で同じ職業訓練学校に通い、陶芸を共に学んだ3人が暮らしています。手島の緑豊かな自然の中、それぞれが取り組むことは何か、お話を聞いてみました。



松下 龍平さん
手島在住2年目
(埼玉県出身)

松原 恵美さん
手島在住2年目
(京都府出身)

高村 光平さん
手島在住2年目
(神奈川県出身)

美術大学で陶芸を学び、卒業後も京都の職業訓練学校で陶芸の腕を磨いた松下さん。松原さんと同様、手島で陶芸活動に励みます。

「私たちの活動をきっかけに、手島に興味を持ってもらえるとうれしいです。まだまだ住める空き家がいっぱいあるので、私たちと同じように島でモノづくりをしたい人が増えて、「作り手の島 手島」みたいになったら楽しいですね。将来、そのような移住者が増えたら、手島を丸ごと会場にしたクラフトフェアなんかもやってみたいです」。

陶芸活動の傍ら、古民家を改修して、住まいだけでなく、工房やギャラリーも手作りしていきたいと話す松下さん。持ち前のバイタリティで手島の未来を切り開きます。

「手島焼」に力を入れるのは、陶芸家の松原さん。手島焼とは、松原さんと松下さん(写真左)が創り出した焼き物で、島で採れたそら豆やひまわりなどの植物を、釉薬にして使うのが特徴です。粘土も手島の海岸でとれた土を使い、素材全てを手島産にするこだわりを見せます。

慣れない島での生活に、初めは不安もあったそうですが、島の人たちが採れた魚を分けてくれたり、空き家の掃除を手伝ってくれたり、コミュニケーションを交わす中で、少しずつ島の生活に慣れていったそうです。「今後は陶芸をする上で、その素材となる土や植物の採取など、モノをつくる過程も楽しんでもらえるように、島でのイベントにも力を入れていきたいです」。

島の育みと共に、陶芸家として成長を続ける松原さん。「手島焼」を通して、島の魅力を発信していきます。

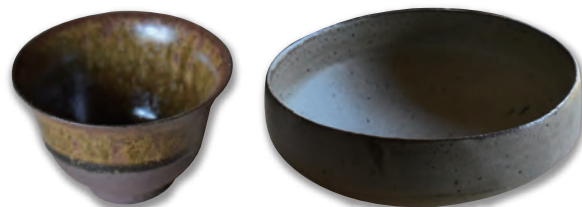

▲ 温かみのある色味が特徴の手島焼

大学時代から地方や離島に興味があった高村さん。自分に合った島はないかと探す中で、手島に出会いました。島に住む人の温かい人柄に惹かれて、2019年の春に島へ移住。現在はフリーのシステムエンジニアとして、島でリモートワークをしています。将来は、手島の自宅にカフェと工房を開業したいと考えているそうです。

「自給自足の生活をしたいと思い、島に移り住みました。手島は丸亀港からも遠く、島民の多くはそら豆や南瓜など、多くの野菜を育てて生活しています。島には商店も娯楽施設もありませんが、ここにモノづくりの場ができれば面白いのではないかと考えています。様々なジャンルでモノを作る人たちが集まり、島に面白い工房やお店ができる姿を目指しています」。

観光地化されていない手島の暮らしが好きだと話す高村さん。未来のモノづくりの場として、島の環境をどう活かし、開拓できるか模索しています。

離島の活性化に向けて補助をしています

生活環境課
☎24-8809

■丸亀市離島移住促進事業補助金

島の空き家を、移住者用住宅または島暮らし体験住宅としてリフォームするための費用の一部を補助します。

補助率9割 補助金上限額 200万円

■丸亀市離島住民通勤等航路費補助金

島民の定期乗船費や回数券購入費の補助をしています。

補助率2割 ※回数券補助は年3回まで

■「塩飽光インターネット」サービス

本島と広島は、2020年4月から、光回線による高速インターネットサービスが始まりました。加入者には、Wi-Fiルーターが無料で貸し出されます。

※月額利用料(プロバイダ料含む)は必要です。

※本島・広島含め、牛島・小手島・手島では公衆Wi-Fiが利用できます。



その他にも島に関する補助金があります。詳しくはこちら▶



塩飽諸島の本島や広島は、日本遺産「せとうち備讃諸島の島」に認定されています。またその他にも手島など、魅力あふれる島が存在しています。「まるがめせとうち島旅ノート」ホームページでは、島の観光や移住者など、島に関する様々な情報を発信しています。

まるがめせとうち島旅ノートHP▶



生活環境課 離島振興室
佐藤 桃音さん



島で子育てをする良さを 発信していきたい——



ゆうき
大石 佑紀さん
本島在住2年目

本島の「漁師町」(小坂地区)▶



大石さんは仕事のため、高松に住んでいましたが、かねてから実家のある丸亀で働きたいと思っていました。そんなとき、本島唯一のカフェ、「本島スタンド」の求人募集が目にとまり、オープンングスタッフとして働くことに。最初は島の方言が分からず、困ることもあったのですが、しばらくすると島にも馴染み、2年前には島の漁師・一仁さんと結婚。本島へ移り住みました。今は3か月になる愛娘、心音ちゃんの子育てに奮闘中です。「ここなら、子どもが泣いても迷惑がかかりません。必要なものは通販でそろいますし、いざというときは救急船が出ます。島で子育てをする良さをもっと伝えていきたいですね」。

大石さんは、一仁さんが部長を務める「本島さかな部」のマネージャーもしています。「本島さかな部」は、子どもたちの魚離れを食い止めようと、魚の魅力を発信する団体。地引き網や調理体験などのイベントも開催してきました。「若い人に本島の魅力を知ってもらえるよう、これからもいろいろと挑戦します」と話すのは、一仁さん。子どもが健やかに育つ島として、本島をPRしたいという二人の思いは、活動としても着実に進んでいます。

海の近くで暮らすセカンド ライフを送りたい——



徳島 哲雄さん
本島在住3年目
(大阪府出身)

本島港にあるアート作品▶



「隠居して暮らすなら、海の近くに住みたかった」。

そう話すのは、大阪で40年間、珈琲喫茶を営んだ徳島さん。セカンドライフの場所を求めて、本島にやって来ました。きっかけは、不動産雑誌に載っていた本島の空き家情報。港から徒歩2、3分と、海の近くで住みたいという条件に、見事合致したそうです。

移住当初は、海で釣りをしたり、趣味の鉛筆画で猫や犬を描いたり、のんびり過ごしていた徳島さん。「あるとき描いた絵を額に入れてみると、なんだか飾る場所が欲しくなってきた。こつそり、ガレージをギャラリーに変えて、『色えんぴつアート猫小屋』という看板も作りました」。誰でも見る事ができるように公開すると、島の人や観光客が見に来てくれるようになりました。「瀬戸内国際芸術祭のときは、海外からも多くの人が見に来てくれて。今までとは違う交流ができて、本当に楽しかった」と、うれしそうに話します。

アート作品が集う本島は、セカンドライフを楽しむ徳島さんにとって、最高のスタート地点になったようです。

おのえ てい 広島日本遺産「尾上邸」 宿泊・交流施設としてオープン

尾上邸が伝える島の歴史

約200年前の江戸時代末期に建てられた尾上邸。廻船業の繁栄を物語る豪壮なたたずまいの屋敷には、「塩飽大工」と呼ばれた船大工たちの技術が随所に施されています。城のように高く美しい石垣には、今なお島で採掘が続く「青木石」を使用。2019年には日本遺産「せとうち備讃諸島石の島」の構成文化財の一つとして認定されました。

訪れる人にとって、また島の人にとっても、尾上邸は島の歴史・文化を感じ取れる貴重な存在になっています。

島の新たな拠点へ

2018年に島暮らし体験の宿として、讃岐広島・小手島・手島活性化協議会を中心にリノベーションが始まりました。島内外から多くの協力を受けて、3年かけた尾上邸の改修は2021年7月に完成。今後は、島での雇用創出や移住・定住のきっかけづくりなど、尾上邸を活用した島おこしの取り組みが地域主体で進められていきます。

詳しくは、尾上邸ホームページをご覧ください。



NPO法人 石の里広島
☎0877-29-2332



尾上邸ではかまどを使って、たこ飯などの料理体験が楽しめます。



讃岐広島・小手島・手島
活性化協議会 会長
白賀 誠治さん

ここまで来ることができたのは、島民が何とかしよう、何か一緒に手伝おうという気持ちへと変わってきたこと、そこに島外の人たちが力を貸してくれたことが非常に大きかったです。尾上邸の再生は、島民の自信にもつながると思います。

島の活性化はこれからが正念場です。尾上邸の歴史・文化を後世につないでいくとともに、今後は3島だけでなく、本島・牛島を含めた塩飽5島が協力し、また、島外の人たちとの交流を大切にしながら、島の魅力を発信していく予定です。コロナ禍が落ち着いた折には、多くの人が島を訪れていただけることを心より願っています。

HOTサンダルプロジェクト 2021 美大生が描くせとうちの島

HOTサンダルプロジェクト実行委員会
(文化課内) ☎24-8822

HOTサンダルプロジェクトとは

日本画を学ぶ美大生が夏休みを利用して、本島、広島、小手島、手島に3週間滞在し、島の人たちと交流を深めながら作品を制作、発表するプロジェクト。

今年は、コロナ禍のため、形を変えての実施となりました。特集で登場する三野さん、斉藤さん、田嶋さん(4・5ページ参照)の島にまつわるトークや島の風景を、広島からオンラインで配信し、そこから感じた「せとうちの島」を全国の美大生に日本画で表現してもらいました。

これらの作品は、斉藤さんと田嶋さんが今回のために描いた新作と共に、市内の施設で展示します。多彩な島の魅力を日本画から感じてみませんか。

展示期間	場所
10月 9日(土)~31日(日)	マルタス
11月20日(土)~28日(日)	綾歌図書館ギャラリー
12月 1日(水)~ 7日(火)	飯山総合学習センター

※日程などを変更する場合があります。

詳しくはHOTサンダルプロジェクト実行委員会ホームページをご覧ください。

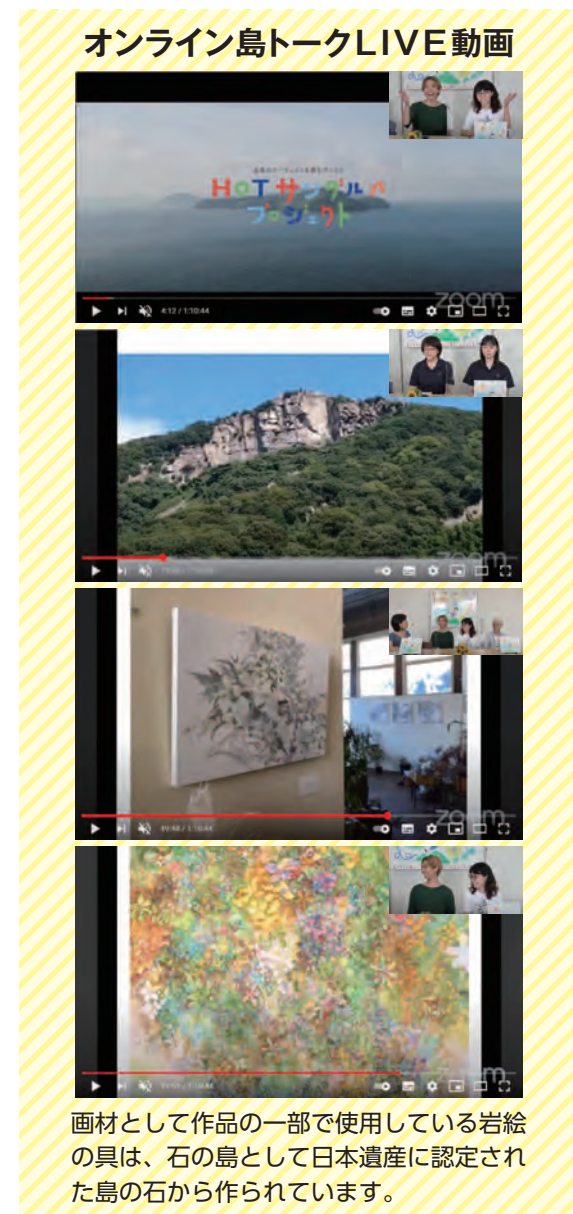

画材として作品の一部で使用している岩絵の具は、石の島として日本遺産に認定された島の石から作られています。

市長だより vol.4

長寿を願う神無月

新型コロナウイルスの影響のため、長寿を祝う、地域での敬老会が2年続けて中止となり、直接お顔を拝見することは叶いませんでしたが、皆様のご健康とご多幸を心より願っています。そして、平和で豊かな日本を創り上げてくれた方々へ敬意と感謝を表すのによりふさわしい事業とするため、来年に向け、私の公約でもある敬老祝い金を含めた、敬老事業について見直しを検討していきたいと考えています。

10月は全国の神様が留守になる「神無月」です。その神様たちが集まる出雲では「神在月」と呼ばれます。

神様たちは、縁結びについて話し合うために集まるのだそうです。男女の縁だけではありません。家族や友人、仕事での人間関係も縁なのです。社会が明るく、みんなが幸せであるよう、お互いが結ばれることです。このコロナ禍、みんなで協力し合い、助け合うという縁が多くあることを願います。

市長 松永 恭二

まるがめ見所ウォーキング 13

歩きまい
歩きまい♪

健康課 ☎24-8806 / スポーツ推進課 ☎24-1392



コミュニティごとに作成したウォーキングコースを紹介します。今回は垂水地区です。地域ならではのおすすめスポットを楽しみながら、健康づくりのために歩いてみませんか。
※全コースを掲載したウォーキング冊子(左の写真)は、健康課でお渡しできます。

垂水地区

垂水コース

全長約6km

●コースのポイント

垂水コミュニティセンターをスタートし、歴史あるお寺などを巡るコースです。垂水神社の子持ちの狛犬など、珍しいものを発見することもできます。アップダウンの少ない平坦なコースなので、気軽にウォーキングを楽しむことができます。



あの美しい石垣をもう一度 35

文化財保存活用課 ☎22-6278

石の健康診断

解体した石材が多く並ぶ旧城内グラウンドの一角で、ブルーシートを広げ、石材をじっくり観察しながら「石材調査」をしている石工さんがいます。

石材調査とは、解体した石材の寸法や重量、石の種類などを調査し記録する作業ですが、中でも重要な調査項目が石の「健康状態」をチェックすることです。文化財である石垣の復旧では、元の石材を元の場所に積み直すことを目標に進められますが、そのためには積み直す石材が丈夫なものでないといけません。解体した石材は、崩落によるキズや割れがないか、石材表面がもろくなっていないかなど、一石一石、すみずみまで石工さんによる健康診断を受けます。

崩落前の姿で、なおかつ健全な石垣に復旧するためにも、石材調査はなくてはならない作業なのです。



ご支援ありがとうございます 寄附金・募金の状況は下記のとおりです。(9月7日現在)

総額 4億1866万7461円

- 「がんばれ! 丸亀城応援募金」募金箱 10,112,476円
- 「がんばれ 丸亀城支援金」689件(専用口座振込) 66,850,740円
- 丸亀市ふるさと納税 「丸亀城を守り後世に残す事業」「日本一の高さを誇る丸亀城 石垣を修復する事業」 131,007,300円



スポーツ推進委員 林 裕美子さん

垂水町の中心部を歩くコースです。垂水町は自然豊かな農村地域でしたが、近年住宅地としても開発が進み、人口が増加してきました。このコースには新しく改築された垂水神社の社殿がありますが、秋祭りの宵に、境内で行われる「湯立神楽」は、香川県の無形民俗文化財に指定されています。また、本コースにはお寺も多く点在していますので、古き良き時代を感じながらウォーキングを楽しみませんか。

えんむす EN-MUSUかがわ

(かがわ縁結び支援センター)

5周年

子育て支援課 ☎24-8808



EN-MUSUかがわって？

結婚を希望する独身者の出会い・結婚をサポートするため、香川県が設置しています。平成28年10月設置から、5周年を迎えることにあわせ、記念イベントを実施します。興味のある人は、ぜひご参加ください。ご家族の参加もOKです。



第1弾 独身者のためのマッチング 会員登録説明会

これから婚活を始めたいという人を対象に、EN-MUSUかがわの登録・活動方法などの個別説明会です。

※事前予約制

- ①10月17日(日) 午前10時～午後5時
香川県社会福祉総合センター (高松市)
- ②10月19日(火) 午後2時～5時
三豊合同庁舎 (三豊市)
- ③10月30日(土) 午前10時～午後5時
飯山総合保健福祉センター
各開催日の前日までにEN-MUSUかがわに電話でお申し込みください。

第2弾 結婚応援セミナー 「婚活を成功させるトリセツ」

結婚を応援したい人、婚活中の人を対象に、脳科学的な視点からの結婚支援セミナーです。

講師は「家族のトリセツ」シリーズの著者 黒川伊保子さんです。

- 日時：11月14日(日) 午後1時半～3時
場所：香川県社会福祉総合センターコミュニティホール(高松市)
定員：100人 ※要事前申込・先着順
申込締切：11月6日(土)
※新型コロナウイルス感染症の状況により、WEB開催になる場合があります。
EN-MUSUかがわに電話・メール・ファクスでお申し込みください。



第3弾 プロカメラマンによる プロフィール写真無料撮影会

11月から12月にかけて会員登録をされる人に、登録に必要な「プロフィール写真」をプロのカメラマンが無料で撮影します。※事前予約制

- ①11月21日(日) 午前10時～正午・午後1時～4時
 - ②11月27日(土) 午前10時～正午・午後1時～4時
 - ③12月15日(水) 午後1時～3時・午後4時～7時
 - ④12月19日(日) 午前10時～正午・午後1時～4時
- 各3日前までにEN-MUSUかがわに電話でお申し込みください。

申し込みなど詳しくは、
EN-MUSUかがわ (☎087-862-1711、FAX087-862-1713、メール k-enmusubi@kagawa-swc.or.jp)

受給できる要件を9月6日から緩和しました!! 丸亀市事業者応援持続化給付金

市では、新型コロナウイルス感染症の影響で、売り上げが減少している事業者に対し、事業継続の支援や経営の安定を図るために給付金を支給しています。このたび、受給対象要件を緩和しました。

法人事業者 (全てを満たすことが条件)

- ①市内に本社・本店があり、市法人市民税の納付実績がある
- ②新型コロナウイルス感染症の影響で、令和3年4月から6月までの売上額の合計が、令和元年(平成31年)または令和2年4月から6月までの売上額の合計比で30%以上(30万円以上)減少している
- ③令和2年4月1日以前に開業し、申請時点で事業を継続しており、今後も事業を継続する意思がある
- ④市税を滞納していない(コロナに係る徴収猶予を除く)

個人事業者 (全てを満たすことが条件)

- ①市内で事業を営む、または市内在住で事業を営む人
- ②新型コロナウイルス感染症の影響で、令和3年4月から6月までの売上額の合計が、令和元年(平成31年)または令和2年4月から6月までの売上額の合計比で30%以上(20万円以上)減少している
- ③令和2年4月1日以前に開業し、申請時点で事業を継続しており、今後も事業を継続する意思がある
- ④市税を滞納していない(コロナに係る徴収猶予を除く)

緩和した点 ②に追加しました

平成31年4月2日～令和2年4月1日までに事業を開始した新規事業者または、平成31年4月1日～令和元年6月30日までの間で休業していた事業者のうち、令和元年(平成31年)の4月～6月までの売上額の合計の比較が困難な場合は、令和3年5月～12月のうち連続する3か月と令和2年の同時期を対比できるものとする。

- 給付額 法人30万円/個人20万円
- 申請期限 令和4年3月31日(木)
- 申請方法など詳しくは、市ホームページをご覧ください。産業観光課 (☎24-8816) 市HP



10月18日は「統計の日」です!

庶務課 ☎24-8841

統計の日は、統計調査の重要性に対する関心と理解を深めてもらうために、毎年10月18日と定められたものです。日本で最初の近代的生産統計「府県物産表」に関する太政官布告が交付された明治3年9月24日が、現行の太陽暦では10月18日に当たることに由来しています。

昨年は5年に一度の国勢調査が実施されましたが、国勢調査以外にも国は県や市を通じ、数多くの統計調査を実施しています。調査データは、国や県、市などの行政施策の企画や立案をするための重要な資料となります。

統計は、皆さんの日常生活に広く深く浸透し、密接なつながりをもっています。今後も各種統計調査へのご理解とご協力をよろしくお願いいたします。



令和3年度「統計の日」標語
「有難う」
感謝で集める
調査票

統計は日本の近代化を築く上でも必要不可欠な存在でした。統計局の特設サイト、「統計の歴史 明治150年」では、先人の偉業を辿りながら、統計の歴史について知ることができます。

詳しくはこちら



まちのアルバム

8月13日



高畑さんがまいぎり式火起こし器を用いて起こした火を、自身の手でランタンに点火

パラリンピック応援イベント開催

丸亀市聖火フェスティバルがレクザムボールパーク丸亀で開催され、身体障がい者野球チーム「香川チャレンジーズ」の高畑福さんの手によって起こされた火が、「丸亀城復興の火」として、ランタンに納められました。県内10市町で採火された10個の火は、サンポート高松で1つに集火され、東京での聖火リレーにつながりました。

8月20日



写真作品「讃岐富士」の寄贈

日本風景写真協会などに所属する氏家圭三さんから、写真作品「讃岐富士」が市に寄贈されました。これは、平成9年8月28日に撮影され、飯野山(讃岐富士)の山頂の中心に昇る太陽が池の水面に映り、二つのダイヤモンドがきらめくように見える瞬間を収めたものです。贈られた作品は、市長応接室に飾られ、訪れた人の目を楽しませてくれます。

8月22日



友好都市中国・張家港市の中学生とオンライン交流会

市内の中学生6人は、張家港市の中学生9人と、オンラインで交流を行いました。コロナ禍のため、今回はオンラインでの交流となりましたが、パソコンを通じてお互いの生活や文化について話が盛り上がりしました。将来の再会を約束し、2時間の交流会はあっという間に終了。中学生たちの中には、国を越えた新たなつながりが生まれました。

8月30日



足の負担軽減に 弾性ストッキング寄贈

ストッキングやタイツなどを製造販売する香川シームレス株式会社(飯山町)から、ふくらはぎなどを加圧することで足の疲れやむくみを和らげる、弾性ストッキング800足が市へ寄贈されました。「避難所でのエコノミークラス症候群の予防に加えて、コロナワクチン接種会場で従事する職員などの負担軽減にも役立ててほしい」と社長の金地さんは話してくれました。

9月7日~11日



健康を願う「だんご馬」駅構内でお披露目

JR丸亀駅構内に「八朔だんご馬」が展示されました。旧暦の8月1日(今年は9月7日)は、「八朔の日」と呼ばれ、だんごで作った馬を飾り、子どもたちの健やかな成長を願う日。制作を担当した菓子職人の岡 雅久さんは「子どもたちにはコロナにも負けないよう、成長してほしいという思いを込めて作りました」と話してくれました。

9月8日



東中野球部が全国大会で快挙!

令和3年度全国中学校軟式野球大会で、全国3位に輝いた東中学校野球部の選手たちが市役所を訪れ、大会での活躍を報告しました。これに対し、市長や議長、教育長からは祝福やねぎらいの言葉が送られました。選手を代表して、キャプテンの新井悠希さん(3年)は、「支えてくれた家族や学校に感謝しています。今後の生活で恩返しをしたい」と思いを語ってくれました。

ボートレースまるがめ協賛イベント

ニッカリ青江 公開プレミアムマンス

開催期間：10月16日(土)～11月21日(日) ※丸亀市立資料館は、月曜休館。ただし、10月18日月は開催します。

オープニングイベント

日時/10月16日(土)
午前10時～午後2時
場所/丸亀城資料館前広場

13:30 まるがめクイズ対決大集合!

13:45 よしもとお笑いライブ(大木丸丸)

14:00 エンディング

イベントスケジュール

10:00 オープニング

11:30 ウチまるPRコーナー

13:45 よしもとお笑いライブ(大木丸丸)

14:00 エンディング

ステージ

「刀剣乱舞-ONLINE-」の宣伝隊長 おつきい こんのすけ 撮影会 10:30/13:00

おつきい こんのすけの写真を撮ろう!

「ニッカリ青江公開プレミアムマンス」×「刀剣乱舞-ONLINE-」コラボレーション企画

ニッカリ青江公開を記念して、プレミアムマンス期間中は、「刀剣乱舞-ONLINE-」とのコラボ企画が盛りだくさん。皆さんに楽しい丸亀の旅をご案内します。

場所/丸亀城資料館前広場

イベント内容

- ◆丸亀市立資料館 2Fギャラリー、延寿閣別館に 刀剣男士 につかり青江 等身大パネル設置
- ※2Fギャラリーは入場無料・撮影可
- ※延寿閣別館は丸亀城天守入場半券が必要、金・土・日のみ開館・撮影可
- ◆声優 間島淳司さんによる「丸亀城巡り音声ガイド(無料)」を実施
- 刀剣男士 につかり青江コラボレーションボイスも特別収録!
- ※スマホアプリポケット学芸員のインストールが必要です。
- ◆コラボ限定グッズ販売(丸亀城内お土産ショップ特設会場にて販売)
- ◆コラボ丸亀周遊スタンプラリーを実施(参加無料)
- ◆ラッピング人力車を稼働(一人乗車1000円、二人乗車2000円)

新型コロナウイルス対策としてイベント入場口を制限しています。

新型コロナウイルス感染症の影響により、イベント内容は、予告なく中止または変更になる場合があります。

①マスクの着用、②入場口での検温およびお客様情報のご記入(氏名・住所・電話番号)をお願いいたします。上記①、②に反していただけではない人、平熱を超える発熱(37.5℃以上)や風邪の症状をお持ちの方は入場をお断りします。

問い合わせ：(一財)丸亀市観光協会 ☎85-5852

開役69周年記念競走

GI京極賞 2021

では、最強を決めましょう。

11/14(日) 15(月) 16(火) 17(水) 18(木) 19(金)

舟券購入は20歳から。無理のない資金で余裕をもってお楽しみください。

BOAT RACE まるがめ

高齢者のインフルエンザ予防接種

接種を希望する医療機関へ直接ご予約ください。



期間 10月1日～令和4年3月31日
(医療機関で休みが異なりますのでご注意ください)

対象者 ①市に住民票があり、接種日現在65歳以上の人
②市に住民票があり、接種日現在60歳以上65歳未満の人で、一定の障がい※1がある人

自己負担 1000円(2回目以降は全額自己負担)
ただし、生活保護世帯または非課税世帯は証明書※2の添付で無料

持参物 健康保険証と自己負担金(対象②の人は、「高齢者インフルエンザ予防接種券」も持参)

※1 心臓、じん臓、もしくは呼吸器の機能、またはヒト免疫不全ウイルスによる免疫機能に障害を有する身体障がい者手帳1・2級程度の人

※2 生活保護世帯は無料接種券、非課税世帯は令和3年度介護保険料に関する通知書(非課税世帯記載ページ)のコピーのこと。これらが無い場合は、事前に健康課などで手続きすることも可能です。(この場合、来庁者の身分証明書が必要です)

骨髄ドナー登録にご協力を ～10月は「骨髄バンク推進月間」～

全国で毎年約2000人が骨髄提供者(ドナー)を探していますが、ドナー候補者が見つからない患者さんがたくさんいます。一人でも多くの患者さんの命を救うため、骨髄バンクへの登録をお願いします。患者さんにとって、あなたの登録が大きな希望です。

献血前の約2mlの採血追加でドナー登録が行えます。皆様のご理解とご協力をお願いします。



なお、年齢や体重、持病などにより、ドナー登録ができない場合があります。

詳しくは、献血前の採血時にご相談ください。

災害時における看護師などの ボランティアを募集しています

大規模地震などの災害で、医療施設などが倒壊して市民の皆さんが医療を受けることができなくなった場合、市では応急救護所を開設します。



一人でも多くの命を救うため、救護所での活動をお手伝いしていただけるボランティアを募集しています。

対象者 看護師、准看護師、保健師、助産師などの資格があり、ボランティアとして災害時に活動できる人

登録方法 登録確認票(市ホームページからダウンロードができます)と資格免許証の写しを提出

活動内容 ①創傷、打撲、骨折、熱傷などの外科的負傷者のうち、軽・中等傷者への応急手当
②重症者などで、さらに医療が必要な場合、医師の指示に基づき医療機関へ搬送など

特定健診・後期高齢者健診を受けよう 医療機関での健診は10月30日(土)まで!

対象者 **特定健診** 丸亀市に住民票がある40～74歳の丸亀市の国保加入者
後期高齢者健診 75歳以上の後期高齢者医療制度加入者

料金 800円(市が発行する受診券が必要)

検査内容 身体計測、血圧測定、尿検査、診察、血液検査、心電図、医師の判断が必要と認められた人のみ眼底検査



がん検診、特定健診、後期高齢者健診などの各種健診(検診)受診券は再発行ができます。事前に、健康課(☎24-8806)で再発行した受診券を持って医療機関へお出かけください。

市役所をかたる還付金詐欺などに注意!!

「丸亀市役所の〇〇(架空の名前)ですけど、介護保険料の払いもどしがあります」などとうその話をし、金融機関のATMへ誘導する詐欺が発生しています。

このような電話がかかってきたら、すぐに電話を切り、家族や友人、最寄りの警察署や警察専用電話(#9110)などに相談しましょう。



防犯ポスター展開催!!

丸亀市のほか、善通寺市・多度津町の小中学生が描いた作品を展示します。

- フジグラン丸亀(川西町)内 郵便局東となり
10月15日(金)～20日(水)
月～金曜 午後1時～5時
土・日曜 午前10時～午後5時
- 丸亀市役所1階エントランスホール
10月26日(火)～11月4日(木)
月～金曜 午前8時半～午後5時15分

10月11日～20日は 全国地域安全運動期間 みんなでつくろう安全・安心な丸亀市

認知症サポーター養成講座

認知症になっても安心して暮らせるまちを目標に、認知症について正しく理解し、認知症の人とその家族を応援する人が「認知症サポーター」です。



日時 10月29日(金) 午後1時半～3時

場所 市役所2階 会議室201・202

対象 市内在住の高校生以上

内容 認知症の基礎知識、認知症の人への理解と対応、認知症サポーターとしての心構えや接し方

※受講者にはサポーターの証であるオレンジリングをお渡します

申し込み : 10月1日(金)～15日(金)に、地域包括支援センター ☎24-8933

参加無料
定員15人
(先着順)

市では、地域でボランティア活動をしてくれる「シルバー交番員」を育成しています。認知症サポーターになった皆さんには、よりステップアップして、「シルバー交番員」の養成講座(来年度開催予定)も受講してみてください。

南海トラフ地震に備える! 香川県シェイクアウト

(県民いっせ地震防災行動訓練)

**訓練参加
申込受付中**

◆訓練日時: 11月5日(金) 午前10時
(都合により他の日時に実施も可能)

◆訓練場所: 家庭・学校・職場などそれぞれの場所

危機管理課 ☎25-4006

午前10時になったら
1分間
身を守る3つの
安全確保行動
1-2-3

まず低く DROP!
頭を守り COVER!
動かない HOLD ON!

◆申し込み: 右記QRコードからホームページにアクセスして、申込フォームから登録してください。

日本シェイクアウト提唱会議 検索



シェイクアウト訓練とは?
2008年にアメリカ・カリフォルニア州で始まった新しい形の地震防災訓練で、地震の際の安全確保行動1-2-3「まず低く、頭を守り、動かない」を身につける機会です。
防災グッズの確認や、けがを防ぐための身の回りの安全対策をとるよう促すことも目的としています。

**昨年度丸亀市では、107団体・
2万3150人の参加がありました。**

令和4年度 保育施設など 新入所(園)児の申込受付

幼保運営課 ☎35-8892



保育所・認定こども園など(2号・3号認定児)への入所(園)を令和4年度内に希望する人の申し込みを下記の日程で受け付けます。

《入所希望受付日・場所》

- 11月22日(月)・24日(水)——飯山市民総合センターのみ
- 11月25日(木)・26日(金)——綾歌市民総合センターのみ
- 11月29日(月)～12月16日(木)——丸亀市役所、綾歌・飯山市民総合センター
※土・日曜を除く

左記期間中であれば、受付日による優先順位はありません。必要書類は11月1日(月)から配布する予定です。今年度も新型コロナウイルス感染拡大防止のため、11月29日(月)～12月16日(木)は、住所地で受付日を指定します。詳しくは、広報11月号でお知らせします。

入学金の貸付制度が利用できます

学校教育課 ☎24-8821

大学・高校などへの入学金の支払いが、経済的な理由で困難な人を対象に、無利子で貸し付けします。貸付の予約申し込みは、合格発表前でもできます。詳しくは、学校教育課へお問い合わせください。

●申請資格 次の5つ、全てを満たすことが条件

- (1)丸亀市に住民票がある
- (2)高校・大学などへ入学を希望する人の保護者または本人(成年者)
- (3)入学金の支払いが困難と認められる人(※所得要件あり)
- (4)連帯保証人1人(市内在住で独自の生計を営む成年者)を有すること
- (5)入学を希望する人の成績は問わず、向学心旺盛であること



所得要件

次の①、②のいずれかに該当する場合、入学金の支払いが困難と認められます。

- ① 市民税の課税状況が、非課税または均等割のみ課税の世帯
- ② 世帯の収入の合計が、生活保護基準に基づいて算定した年額の1.5倍以下の世帯

●入学金貸付金額 1人につき1回のみ

- 高等学校・高等専門学校……………17万円以内
- 専修学校(専門課程)・短大・大学……………35万円以内

●返済開始時期

- 高等学校・高等専門学校……………貸付後、42か月以内に開始
- 専修学校(専門課程)・短大・大学……………貸付後、54か月以内に開始

●入学金貸付期日

入学金の納入期限日まで

●返済方法

一括返済、または分割返済

新型コロナウイルス感染症の影響で、家計が急変してしまったご家庭も、返済猶予の相談ができます。

令和4年度 幼稚園・認定こども園 新入園児募集 (1号認定児のみ)

幼保運営課 ☎35-8892



広報まるがめ9月号でも掲載しましたが、追加内容(赤字)がありますので、改めてお知らせします。なお、入園を希望する場合は、直接園にお問い合わせください。

区分	園名・電話番号	募集期間(土・日、祝日を除く)	対象年齢	その他
幼稚園	丸亀城南虎岳幼稚園 ☎23-7528	11月1日(月)開始。定員になり次第締切。(新2号も同様)	平成30年4月2日～平成31年4月1日生まれ	10月に実施の入園説明会に参加してください。詳しくは、園のホームページをご覧ください。
	丸亀聖母幼稚園 ☎22-4529	11月1日(月)～8日(月) 午前8時～午後6時		●10月1日(金)から園で入園願書の配布をします。 ●10月8日(金)午前10時から入園説明会。
	西幼稚園 ☎22-4330	申込書類は11月5日(金)から各園で配布します。 《申込先》 11月5日(金)～19日(金):各園 11月22日(月)以降:丸亀市役所または綾歌・飯山市民総合センター		●西幼稚園は令和4年4月から旧城北幼稚園(土居町)に仮移転。 ●本島幼稚園は、4・5歳のみ申し込み可能。 ●希望園の見学や入園申し込みは、事前に園に連絡し、日程調整してください。
	城坤幼稚園 ☎22-3901			
	城東幼稚園 ☎22-3582			
城辰幼稚園 ☎28-7302				
本島幼稚園 ☎27-3416				
幼保連携型認定こども園	はらだこども園 ☎22-2735	11月上旬まで随時募集		見学できます。
	誠心こども園 ☎24-1777	11月5日(金)正午まで随時募集	平成28年4月2日～平成31年4月1日生まれ	申込書は入園説明会后配布します。事前に園に連絡してください。
	ドルカスこども園 ☎98-6460	11月15日(月)～30日(火) 午前9時～午後6時		見学できます。満3歳児入園も受け付けています。
	丸亀ひまわりこども園 ☎23-8338	11月1日(月)～30日(火) 午前9時～午後4時半		満3歳児入園も受け付けています。
	彩芽こども園 ☎28-2783	第一次:10月4日(月)～15日(金)		入園選考結果発表は10月18日(月)
	城北こども園 ☎22-3449	申込書類は11月5日(金)から各園で配布します。 《申込先》 11月5日(金)～19日(金):各園 11月22日(月)以降:丸亀市役所または綾歌・飯山市民総合センター		希望園の見学や入園申し込みは、事前に園に連絡し、必ず日程調整してください。
	飯野こども園 ☎22-6049			
	垂水こども園 ☎28-7351			
	郡家こども園 ☎28-7116			
	あやうたこども園 ☎86-3011			
飯山こども園 ☎98-4023				



市ホームページにも掲載しています。



休日当番医

3日(日)	内 篠原記念病院 整 広瀬整形外科医院	☎23-2205 ☎23-1641
10日(日)	内 おおつか内科医院 整 小 整形外科・小児科安藤医院	☎22-3667 ☎22-5496
17日(日)	内 宮野病院 整 武岡皮膚科クリニック 内 宮井内科医院	☎22-3171 ☎25-1880 ☎98-7007
24日(日)	内 こうの内科クリニック 内 おおやま耳鼻咽喉科	☎23-1119 ☎21-8733
31日(日)	内 列 香川労災病院 内 和田内科医院	☎23-3111 ☎86-6161

【歯科】 診療時間 午前9時～正午

3日(日)	ソフィア歯科クリニック(坂出市)	☎43-4618
10日(日)	いわた歯科クリニック(坂出市)	☎46-5026
17日(日)	山地歯科医院(坂出市)	☎45-9311
24日(日)	武部歯科医院(坂出市)	☎46-1800
31日(日)	鎌田歯科医院(坂出市)	☎46-2580

9月号の休日当番医の内容に誤りがありましたことをお詫び申し上げます。

《夜間の救急電話相談》

午後7時～翌朝8時

発熱など急病のときの対応について、看護師が電話で相談に応じます。

一般：☎#7899 か ☎087-812-1055
小児：☎#8000 か ☎087-823-1588

当番医は変更することがあります。新聞や「医療ネットさめき」などで確認してください。



健康行事

●こころの健康相談 要予約 (健康課 ☎24-8806)

18日(月)	市役所	午後2時～4時
--------	-----	---------

●栄養相談 要予約

4日(月)	ひまわりセンター	午後1時半～3時半
18日(月)	綾歌保健福祉センター	

●理学療法士による相談

12日(火)	飯山総合保健福祉センター	午前9時半～11時半
--------	--------------	------------

●歩行プール夜間説明日 前日午前中までに要予約

12日(火) 男性	飯山総合保健福祉センター	午後6時～7時
15日(金) 女性		

●すこやか体操教室(認知症<コグニサイズ>について)

21日(木)	ひまわりセンター	午前10時～11時半
--------	----------	------------

●献血

22日(金)	市役所1階 エントランスホール	午前9時～11時半 午後0時半～4時半
--------	-----------------	------------------------

子ども健康行事

(健康課 ☎24-8806)

●マイナス1歳から始まる子育て講座 要予約
予約受付：9月30日(木)まで

3日(日)	ひまわりセンター	①午前9時40分～10時40分 ②午前11時～正午
-------	----------	------------------------------

●離乳食講習

15日(金)	ひまわりセンター	午前10時～11時
--------	----------	-----------

●3か月児健康診査

3か月児健康診査は医療機関(市内実施医療機関)で個別に行います。詳しくは、対象者に送付する案内をご覧ください。

●1歳6か月児健康診査

7日(木)	飯山総合保健福祉センター	
14日(木)	ひまわりセンター	午後1時半～2時半
20日(水)		

●3歳児健康診査

13日(水)	ひまわりセンター	
21日(木)	綾歌保健福祉センター	午後1時半～2時半
28日(木)	ひまわりセンター	

※3か月児・1歳6か月児・3歳児健康診査の対象者には、個別に案内します。

暮らしの相談

●人権相談 (法務局 丸亀支局 ☎23-0228・人権課 ☎24-8811)

月～金曜	法務局 丸亀支局	午前8時半～午後5時15分
13日(水)	市役所(4階相談室16)	午前10時～午後3時

●行政相談 (広聴広報課 ☎35-8891)

4日(月)	市役所(1階相談室1) 綾歌市民総合センター 飯山市民総合センター	午前10時～正午
-------	---	----------

●行政書士相談 (県行政書士会 ☎087-866-1121) 予約可
新型コロナウイルス感染拡大防止のため、10月は中止します。

●不動産無料相談 (公社)香川県宅地建物取引業協会 ☎087-823-2300)

1日(金)	市役所(1階相談室1)	午後1時～3時半
15日(金)		

※15日(金)は弁護士が同席します。

●定例農家相談 (農業委員会 ☎24-8826) 予約可

5日(火)	市役所(3階農業委員会)	
12日(火)	綾歌市民総合センター	午前9時～11時
27日(水)	飯山市民総合センター	

●身体障がい者相談員による相談 (福祉課 ☎24-8805) 要予約

21日(木)	飯山市民総合センター	午前10時～正午
--------	------------	----------

●発達障がい児個別相談(ま～る) (丸亀市発達障害児支援相談窓口<ほっぺ> ☎85-6613) 要予約

7日(木)、11日(月)	ひまわりセンター	午前9時～正午 午後1時～4時
1日(金)、18日(月) 19日(火)、29日(金)		午後1時～4時

●子育て支援総合相談窓口(まる育サポート～あだあじお～) (あだあじお専用ダイヤル ☎85-8810)

月～金曜	ひまわりセンター 3階	午前9時～正午、午後1時～4時 ※第3水曜は午後6時まで
------	-------------	---------------------------------

●障がい者(児)相談会 (福祉課 ☎24-8805) 要予約

21日(木)	市役所	午前9時半～11時半
--------	-----	------------

●中西語マルタス常設サテライト(無料経営相談所) (香川県よろず支援拠点 ☎087-868-6090) 要予約

月～金曜	マルタス1階	午前9時半～午後5時
------	--------	------------

●弁護士無料法律相談 (広聴広報課 ☎35-8891) 要予約
午前8時半から予約受付開始 (受付(先着順))

2日(土)	ひまわりセンター	午前9時～午後0時20分
15日(金)		午後1時20分～4時40分

※次回11月6日(土)の相談は10月25日(月) 午前8時半から受付開始。

●弁護士無料法律相談(社会福祉協議会 ☎22-5700) 要予約

12日(火)	ひまわりセンター	午前9時～正午
14日(木)	飯山総合保健福祉センター	【定員:各回6人】
21日(木)	綾歌保健福祉センター	

●司法書士相談 (社会福祉協議会 ☎22-5700) 要予約

26日(火)	ひまわりセンター	午前9時～正午
--------	----------	---------

●成年後見制度専門職相談 (社会福祉協議会 後見センターまるがめ ☎22-4976) 要予約

19日(火)	ひまわりセンター	午後1時～3時
--------	----------	---------

●空き家相談(都市計画課 ☎35-7613) 要予約 (受付(先着順))

22日(金)	市役所	午前9時～午後4時
1日(金)～21日(木)		

●交通事故相談 (広聴広報課 ☎35-8891) 要予約
午前8時半から予約受付開始 (受付(先着順))

27日(水)	市役所(1階相談室1)	午前10時～正午
26日(火)		午後5時まで

●無料税務相談 (四国税理士会丸亀支部 ☎22-0041、予約受付：午前10時～午後4時) 予約優先 (マルタス ☎24-8877) 要予約

4日(月)、18日(月)	四国税理士会丸亀支部 (丸亀商工会議所会館1階)	午後1時～4時
25日(月)		午後1時～3時
11日(月)	マルタス1階 ※オープンスペースでの相談になります。	午後1時～3時

	相談日(祝日を除く)	相談場所	時間
市民相談 (電話相談不可)	月～木曜、第5金曜	市役所(1階)	午前9時～正午・午後1時～4時
	第1・3金曜	綾歌市民総合センター	
	第2・4金曜	飯山市民総合センター	
問い合わせは、広聴広報課 ☎35-8891			

- その他の相談
- 少年相談(平日)＝少年育成センター ☎0120-734970
 - 家庭児童相談・女性相談(平日)＝市の家庭児童相談室 ☎23-2201
 - 母子・父子自立支援相談(平日)＝子育て支援課 ☎24-8808
 - ボランティア相談(平日)＝丸亀市社会福祉協議会 ☎22-5700

資料館だより ☎22-5366

名刀見参
京極家の宝刀ニッカリ青江公開

日時：10月16日(土)～11月21日(日)
午前9時半～午後4時半

場所：1階企画展示室

料金：600円 ※18歳以下、65歳以上は無料

休館日：4日(月)、11日(月)、25日(月)

BOAT RACE まるがめ

まるがめポータル 検索

BOATRACE まるがめホームページ www.marugameboat.jp

10月	1	2	3	4	5	6	7	8	9	10	11	12	13	14	15	16	17	18	19	20	21	22	23	24	25	26	27	28	29	30	31
	金	土	日	月	火	水	木	金	土	日	月	火	水	木	金	土	日	月	火	水	木	金	土	日	月	火	水	木	金	土	日

丸亀開催(ナイター) 第16戦 京極若武者決戦

10月16日(土) 丸亀初優勝 第11回争奪バスケット

モーター 声屋 鳴門 GIII声屋オールレディーズ 唐津ルーキー 鳴門 唐津 GIII三国企業杯 鳴門 徳山 GIII鳴門オールレディーズ

デイ GIII戸田マスターズ 平和島 福岡 多摩川ルーキー 宮島 児島 尼崎 GIII津企業杯 宮島 児島 宮島 戸田 平和島 桐生 GIII若松企業杯 桐生 大村 大村 若松 若松 下関

ナイター GIII若松企業杯 桐生 大村 大村 若松 若松 下関

※赤字＝女子戦 ※AL＝オールレディーズ

まちづくりのお手伝い!! ～ボートレース事業の収益は、住民福祉の向上に役立てています～

アイレックス ☎86-6800 (水曜休館)

URL http://www.marugame-ilex.org/

●うたごえ喫茶

昭和の歌を中心に、皆さんで歌いましょう。

日時：10月24日(日) 午前10時～正午

場所：アイレックス大研修室

対象：香川県在住の人

定員：20人前後

料金：1200円(お茶付き)

申し込み：アイレックス(☎86-6800)

新型コロナウイルス感染症拡大防止のため、延期または中止になる場合があります。あらかじめご了承ください。詳しくは、アイレックスのホームページをご覧ください。

MIMOCA 丸亀市猪熊弦一郎現代美術館 ☎24-7755 www.mimoca.org

親子でMIMOCAの日 10月16日(土)・17日(日)

開館時間：午前10時～午後6時 (入館は午後5時半まで)

高校生以下または18歳未満の観覧者1名につき同伴者2名まで観覧無料になります。

●開催中の企画展 「藤島武二と猪熊弦一郎展 サンプルシテとシンプル」

新型コロナウイルス感染症の状況により、臨時休館する場合があります。おでかけ前にミモカのホームページなどでご確認ください。 MIMOCA HP

花の種を無料配布

10月の「都市緑化月間」にあわせて、花の種を無料で配布します。

- ▶日時：10月1日(金)～29日(金)午前8時半～午後5時15分(土・日曜を除く)
- ▶場所：都市計画課、(綾) (飯)
- ▶配布：1人につき2袋まで(なくなり次第終了)

☎都市計画課 ☎24-8843

振り込め詐欺撃退装置を貸し出します

自宅の固定電話に取り付け、詐欺被害を防止する機器です。

- 電話工事不要で、簡単に取り付け可能。
- 呼出音が鳴る前に、警告メッセージが流れます。
- すべての会話を自動で録音します。
- ▶貸出期間：原則、貸出日から6か月間
- ▶対象：県内在住の65歳以上の人

☎丸亀警察署生活安全課 ☎22-0110、香川県警察本部生活安全企画課 ☎087-833-0110

国民年金保険料業務の一部を委託

日本年金機構善通寺年金事務所では、国民年金保険料未納者への電話や文書、戸別訪問による納付のご案内を「株式会社バックスグループ」に委託しています。

- 訪問員がご自宅に伺う際は、日本年金機構発行の身分証明書(顔写真入り)を必ず提示します。
- 訪問員が現金をお預かりすることはありません。
- 手数料の要求、金融機関やコンビニでのATM操作の依頼、年金手帳や年金証書、通帳やキャッシュカードなどをお預かりすることはありません。
- 不審な点があれば、同事務所(☎62-1662)へお問い合わせください。

綾歌・飯山市民総合センターマイナンバーカード申請窓口開設

希望者に顔写真の無料撮影と申請のお手伝いをします。

- ▶日時・場所：(綾)10月26日(火)・(飯)10月27日(水)午前10時～午後4時
- ▶申し込み：マイナンバー専用ダイヤル ☎35-7211(月～金曜午前8時半～午後5時15分)で要予約

マイナンバーカード日曜開庁

日曜日に、マイナンバーカードを受け取ることができます。詳しくは、交付通知書(はがき)で確認してください。

- ▶日時：11月14日(日)午前8時半～午後4時半
- ▶場所：市民課
- ▶申し込み：マイナンバー専用ダイヤル ☎35-7211(月～金曜午前8時半～午後5時15分)で要予約



空き家対策WEBセミナー

空き家の適切な管理や活用方法、相続の際の注意点などに関する、専門の講師によるWEBセミナーです。

- ▶インターネット動画配信期間：11月1日(月)～30日(火)
- ※要事前申込。申込後、案内があります。
- ▶料金：無料
- ▶その他：自宅にインターネット環境がない人のために、別途、動画の放映会場を設けます(11月1日(月)午後1時～3時、市役所内 ※要事前申込。人数制限あり)。ただし、新型コロナウイルスの影響により、会場での放映を中止する場合があります。
- ▶申し込み：詳しくは、県土木部住宅課 ☎087-832-3583

きれいなまちづくり功績者表彰・環境講演会

長年、地域や公共の場などで美化活動に取り組んでいる人や団体を「きれいなまちづくり功績者」として表彰します。

- あわせてゼロカーボンテーマにした環境講演会を開催します。
 - ▶日時：10月8日(金)午後2時
 - ▶場所：生涯学習センター3階ホール
 - ▶料金：無料
- ☎生活環境課 ☎24-8809

お知らせ

入学前の健康診断を実施します

10月から、令和4年度に小学校入学予定者の健康診断を各小学校で実施します。対象となる児童(平成27年4月2日～平成28年4月1日生まれ)の保護者には、個別に通知します。

☎学校教育課 ☎24-8821

アプリ版「バスきよん？」が公開されます

丸亀コミュニティバスのバスロケーションシステム「バスきよん？」では、バスの運行状況やバス停の位置、乗換情報を検索することができます。アカウント登録なしで10月中旬より利用できますので、ぜひご利用ください。

☎琴参バス(株) ☎22-9191、都市計画課 ☎24-8812

2021菊フェスティバルあやうたふるさとまつり開催中止

11月6日(土)、7日(日)に予定していた「あやうたふるさとまつり」は、新型コロナウイルス感染拡大防止のため、開催を中止します。

☎綾歌ふるさとまつり実行委員会事務局 ☎86-2156

第1回丸亀市創業塾受講生

「経営・財務・人材育成・販路開拓」といった創業に必要な4つの知識が身につく講座です。

- ▶日時：11月24日・12月1日・8日・15日の水曜午後6時半～8時の4回にわたって受講
- ▶場所：マルタス2階ROOM3・4
- ▶定員：20人(申込順)
- ▶料金：無料
- ▶申し込み：11月17日(水)午後5時までに、産業観光課 ☎24-8844

催し

第17回丸亀市社会福祉大会

地域の福祉向上などに貢献した人を表彰する丸亀市社会福祉大会は、新型コロナウイルス感染拡大防止のため、記念講演は行わず関係者による式典のみの開催となります。

☎社会福祉協議会 ☎22-5700、福祉課 ☎24-8873

青少年健全育成講演会

「南極観測隊に参加して～非日常を経験して学んだこと～」と題した講演会です。

- ▶日時：12月4日(土)午後1時半
- ▶場所：オークラホテル丸亀2階
- ▶定員：70人(申込順)
- ▶料金：無料
- ▶講師：真鍋仁志さん(第61次南極観測隊越冬隊員)
- ▶その他：当日検温を行い、37.5度以上の場合は入場できません。
- ▶申し込み：定員になり次第、受付終了。詳しくは、少年育成センター ☎22-6886



募集

市営住宅の入居者(11月上旬入居予定)

- ▶募集住宅：城東、富士見、城南、十番丁、外浜、今津の各団地
 - ▶資格：①市内に住居が必要②住宅に困窮③市税などを完納④同居家族がいる(単身入居できる場合もあり)⑤収入が基準の範囲内⑥暴力団員を除く⑦持家など固定資産を所有していない
 - ▶入居条件：敷金と身元引受人一人が必要
 - ▶申込期間：10月1日(金)～7日(木) ※土・日曜を除く
 - ▶選考方法：申し込みが募集戸数を上回った場合、10月11日(月)に抽選
 - ▶注意事項：申込時は申込書のみ提出(要印鑑)。その他の必要書類は当選者のみ提出。3回以上連続して落選した人は、優遇措置の対象になります。
- 《特定公共賃貸住宅の入居者》
中堅所得者世帯向け住宅(平山ハイツ)は随時募集しています。
- ☎住宅課 ☎24-8814、(綾)業務担当 ☎86-5516、(飯)業務担当 ☎98-7957

第24回丸亀うちわ技術技法講座受講生

- 丸亀うちわの骨製造工程や貼り加工などを習得します。
- ▶日時：11月9日(火)～12月3日(金) 午前9時～午後5時(毎週火～金曜)
- ▶場所：うちわの港ミュージアム
- ▶定員：8人(面接を行い決定)
- ▶料金：無料
- ▶申し込み：10月10日(日)午後3時までに、香川県うちわ協同組合連合会事務局 ☎24-7055

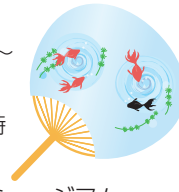

行政情報便

☎丸亀市の市外局番 0877

☎お問い合わせ
(綾)=綾歌市民総合センター
(飯)=飯山市民総合センター
(コ)=コミュニティセンター

■市の動き 9月1日現在(前月比)
人 □ 109,455人(-55)
男 52,964人(-18)
女 56,491人(-37)
世帯数 45,999世帯(-11)

※令和2年国勢調査結果(速報)から集計しています。

■交通事故(8月)

事故 26件
死者 1人
負傷者 26人

■救急・火災件数(8月)

救急出動 404件
火災の発生 5件

10月の市税など

納付は便利な口座振替で

- 住民税/3期分
- 国民健康保険税/4期分
- 介護保険料/3期分
- 後期高齢者医療保険料/4期分(納期限は11月1日)

防災行政無線の放送内容は、
テレフォンサービス
(☎22-1607、☎22-1608)で
確認できます。

広告

医療法人社団 秀聡会
KOHASHI

こはし内科・腎クリニック
内科・腎臓内科・人工透析内科
丸亀市郡家町244番地1
☎(0877)58-6110
院長 小橋 嵩平

こはし耳鼻咽喉科
丸亀市郡家町234番地
☎(0877)28-6110
院長 小橋 祐子

せんとう法律事務所
女性弁護士がご相談に対応致します。

要予約 TEL0877-85-6070
相談料/1時間あたり11,000円(税込)

香川県弁護士会所属
弁護士 仙頭 真希子

広告

広告

院長 三浦 卓二 三浦美智子
副院長 伊坂 聡子(整形外科学会専門医)
非常勤医師 伊坂 陽(認定スポーツ医・整形外科学会専門医)

三浦内科
みちこ小児科

- 内科・消化器内科・循環器科 ●整形外科・リハビリテーション科
- 小児科・アレルギー科 ●通所リハビリテーション ききよう

ピラティス教室開催中! 正しい体の使い方を学びましょう!
丸亀市土器町東七丁目886 ☎0877-22-7311

サービス付高齢者向け住宅
はなみずき土器町 さくら デイサービス
☎0877-22-8833

丸亀市の不用品回収は
僕たちにお任せください!!

軽トラックプラン
詰め放題

- 作業スタッフ1名 16,500円
- 作業スタッフ2名 22,000円

https://kataduke-man.com
050-3743-8700 カタドケマン
平日10:00~18:00 有限会社 東條電機サービス 丸亀市原田町1724-2

広告

みんなの 掲示板

日時 場所 対応資格・対象
 定員 内容 資料金 他その他
 申し込み 問い合わせ

新型コロナウイルスの影響で、
 催しなどが中止・延期になる可
 能性があります。詳しくは、各
 連絡先にお問い合わせください。

・お知らせ

テレビの映像に乱れは ありませんか？

携帯電話の新しい電波の利用
 開始により、テレビ映像に影響
 が出る可能性があります。影響
 の可能性がある地域の家庭や企
 業にはチラシを配布します。
 10月14日(木)以降に、テレビ映
 像が乱れるなどの影響が出た場
 合は、次のコールセンターまで
 ご連絡ください。
 回復作業は、(社)700MHz

利用推進協会が実施するため、
 費用を請求することは一切あり
 ません。

700MHzテレビ受信障害
 対策コールセンター(☎01
 20・700・012)また
 は(☎0500・3786・0
 700)※有料
 ※受付時間 午前9時～午後10
 時(年中無休)

10月1日～7日は「公証週間」

公証役場では、遺言書の作成や
 金銭の貸借、離婚に伴う養育費の
 支払いなど、各種の契約書(公正
 証書)を作成しています。証書作
 成手続きの相談は無料です。
 関丸電公証役場(☎23・47
 34)

自動車利用に関する アンケートにご協力ください

国土交通省では、都道府県、
 高速道路会社などと連携して9
 月～11月まで全国道路・回路交
 通情勢調査を行っています。こ
 の調査のうち、自動車起終点調
 査については、無作為に選定し
 た自動車を保有する人や事業者
 に回答をお願いしています。ご
 協力をお願いします。
 関サポーターセンター(☎088
 0・111・8484)
 ※午前9時～午後6時(日曜、
 祝日を除く)

消費税インボイス制度説明会

令和5年10月から、消費税の
 仕入税額控除の方式として適格
 請求書等保存方式(イン
 ボイス制度)が導入
 されます。
 10月27日(水)、11月9日(火)、12
 月7日(火)午前10時～正午
 所丸電税務署1階大会議室
 定各20人(要事前予約)
 申丸電税務署(☎23・222
 4)



・試験

自衛隊丸電地域事務所から

①防衛大学校学生
 11月6日(日)
 7日(日)(1次試験)
 所香川県内
 対18歳以上21歳未満(自衛官は
 23歳未満)
 受付期限 10月27日(水)
 ②防衛医科大学校医学科学生
 10月23日(日)(1次試験)
 所香川県内
 対18歳以上21歳未満
 受付期限 10月13日(水)
 ③防衛医科大学校看護学科学科学生
 (自衛官候補看護学生)
 10月16日(日)(1次試験)
 所香川県内
 対18歳以上21歳未満
 受付期限 10月6日(水)



・催し

鳥を元気に！さめき広島で 犬探訪会をしよう

11月7日(日)午前9時
 丸電港待合室集合
 対丸電市民
 定20人(要事前申込・
 先着順)
 料1100円(資料・
 保険料込み)
 ※船代は別途必要
 他歩きやすい靴と服装で、弁当、
 水筒、筆記用具持参で参加
 申小豆島犬探訪会山西さん
 (☎0900・9776・61
 02)メール(teruyama@
 rice.ocn.ne.jp)



普通登山の会公開登山参加者

徳島県の剣山(1955m)
 に登りましょう
 10月17日(日)
 午前6時集合
 所普通登山の会事務所(普通寺
 市下吉田町)集合
 定5人
 内4時間～4時間半の登山
 料参加費600円。交通費は別
 途実費。
 他10月9日(日)に準備会開催
 申村上さん(☎0800・316
 2・6080)



ガーデンセミナー 「肥料と土作りの方法」

10月3日(日)午後1時半～3時
 45分
 所坂出番の州公園管理事務所
 定15人(先着順)
 内肥料の種類と効果、植物材料
 に適した土づくり
 料500円
 他申込方法など詳しくは、同管
 理事務所(☎45・6820)



RTA学園高等学校 オープンスクール

10月23日(日)午前10時～正午
 内体験授業、校内見学、個別相談
 など
 問同校(☎32・330
 00)



飯山総合学習センターから

●お父さんと子どもの料理教室
 10月17日(日)午前9時半
 対お父さんと子ども(お母さん
 も可)
 定8組
 料無料
 他エプロン、三角きん、手拭き
 用タオル、筆記用具持参 講
 師は、松永美恵子さん(香川
 短期大学教授)



東小川児童センターから

●親子体操
 10月7日(日)午前10時半～11時
 対幼児と保護者
 定10組(当日先着順)
 内リズム体操、ふれあい遊び
 料無料
 他講師は、尾島文子さん
 ●リフレッシュ体操
 10月21日(日)午前10時半～11時半
 対子育て中の保護者
 定10人(当日先着順)
 料無料
 他講師は、尾島文子さん
 問同センター(☎56・8778)

香川短期大学カルチャー講座

●プログラミングに挑戦 プログ
 ラミングゲームを体験しよう
 11月13日(日)午前10時～正午
 対どなたでも
 定10人
 料無料
 他講師は、同校
 経営情報科講師岩倉洋平さん
 申11月5日(金)までに同大学地域
 交流センター(kusuniki@kic.
 ac.jp)にメール
 ※オンラインでの参加もできま
 す。申込時にオンライン参加
 希望と伝えてください。



医療法人社団 宝樹みやの会
人工透析センター 宮野病院
 併設 介護付き有料老人ホーム「ゆらぎ」
 サービス付き高齢者向け住宅「みやび」
 通所リハビリテーション「きずな」
 ■診療科目/内科・人工透析内科・内視鏡内科・腎臓内科
 リハビリテーション科・泌尿器科(シャント外来)
 ■診療時間/午前9:00～12:30(受付は12:00まで)
 午後3:00～5:30(受付は5:00まで)
 ■診療日/月～金曜日(土・日曜日、祝日他は休み)
 香川県丸亀市今津町19番地1
 駐車場89台、最寄のバス停 今津町南(徒歩約3分)
Tel.0877-22-3171 Fax.0877-22-3172

水泳のたのしさを**知ってほしいから!**
来て! 見て! 体験して!
スクール生 募集中!!
まきは無料体験から...
 詳細は各校へお問い合わせください。
伊藤スイミングスクール・レディネススポーツクラブ
 丸亀校 丸亀市土器町東6丁目441 レディネススポーツクラブ 丸亀市郡家町1556-1
☎0120-25-0450 ☎0120-28-6811

医療法人 仁寿会 **吉田病院** TEL:0877-22-8101
 丸亀駅東へ徒歩3分
 吉田病院の歯科は、ご病気や障がい理由に
 歯科治療をためらわれている方に、特におススメです
 ★全身疾患や障がいに詳しい歯科医師が、
 その方に合わせた最適な治療方法をご提案します。
 ★心電図・血圧モニター設備で全身状態を見ながら
 治療します。
 ★診察室はバリアフリーなので車イスの方、歩行補助
 車の方も土足のまま、らくらく受診できます。
 ★歯科麻酔の資格を持つ歯科医師が常駐し、
 全身麻酔、静脈内鎮静法等、歯科治療への
 恐怖心を和らげる対応が可能です。
● 歯科衛生士(パート・常勤)募集中 ●

はるかぜ法律事務所
 交通事故 犯罪・刑事事件
 遺産相続 離婚・男女問題 など
 丁寧で分かりやすい対応をいたします。
 約25年の検事経験があり、
 豊富な経験でご依頼者様の強い味方となります。
 あなたの「不安」を「安心」に変えていきます。
0877-21-8652
 相談料《30分 5,500円(税込)》
 香川県丸亀市本原町770-1 TEL:0877-21-8652 FAX:0877-21-8653 弁護士 柳浦清文



図書館へ行こう!

イベントは新型コロナウイルスの影響で、中止になる場合があります。開催の可否は丸亀市立図書館ホームページで確認してください。

今月の新刊

おすすめ本を紹介します

『街どろぼう』

junaida(著)/福音館書店

望みがなかったのに、満足できない。本当に欲しいものが、自分でもわからない。心で不思議です。人里離れた山の上に住む巨人の願いはかなったのですが、そこで幸せを感じることはできませんでした。深い藍色から始まる絵本は、巨人の心象風景を投影するように色が変化していきます。寂しさや孤独について静かに語りかけてきます。



●中央図書館おはなし会
日時：10月9日(土) 午前10時半
場所：マルタス2階キッズスペース
対象：幼児・小学校低学年
内容：おはなし、手遊び、紙芝居など
料金：無料 ※当日自由参加

これまで中央図書館で開催していた“おねえさんといっしょ。”が場所をマルタスに移し“中央図書館おはなし会。”にリニューアル!! 毎月1回開催します。

10月の休館日

- 中央図書館(☎22-3746) 5~14・25日
- 綾歌図書館(☎86-5915) 4・11・25日
- 飯山図書館(☎98-2666) 4日



『SDGsでわかる 今ない仕事回鑑ハイパー ~自分の才能発見ブック~』

澤井智毅(監修)/上村彰子(構成・文)/講談社

DXと呼ばれる社会の変化、AIの進化、働き方改革、地球環境の激変、感染症の流行...私たちの住む世界は、今までにない速度で変化し、未来が予測しにくくなっています。この本では、SDGsや、今起きている変化や事実を元に、これからどんな風に働き方が変わっていくかを解説し、未来にこんな仕事が生まれるかもという例を、著名人の体験と共に紹介しています。「競争」から「協創」へ、多種多様な仲間と協力していく時代は、もう始まっています。

『逆境の資本主義』

日本経済新聞社(編)/日経BP日本経済新聞出版本部

格差、気候変動、新型コロナと乗り越えなくてはならない課題が山積する中、土台となってきた資本主義そのものが大きく揺らいでいます。本書では、世界情勢の分析と、著名人34名へのインタビューを通して、危機の本質を探り、未来に向けて、進むべき道を模索しています。資本主義や経済学の歴史をイラストで解説しており、経済学の入門編としても興味深い内容となっています。

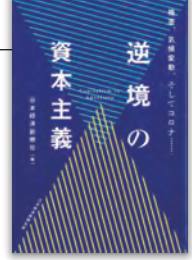

書名	著者(編集・監修)	出版社
児童 『てづくり おもしろ おもちゃ』 かこさとし あそびの 玉手箱	かこさとし(著)	小学館
ティーンズ 『夢三十夜』	[坊ちゃん文学賞]書籍編集委員会(編)	Gakken
一般 『移動迷宮 中国史SF短篇集』	大恵和実(編訳)	中央公論新社



●市内小中学校 読書感想文 入選作品展

- 綾歌図書館 10月26日(火)~11月2日(火)
- 飯山図書館 11月5日(金)~14日(日)
- 中央図書館 11月16日(火)~28日(日)

●香川県内公共図書館連携企画 #つながる図書館

日時：10月23日(土)~11月14日(日)
県内公共図書館がいっせいに『思い出の本~忘れられない一冊~』を統一テーマに展示や貸し出しを行います。丸亀市でも、中央・綾歌・飯山の各図書館で展示を行います。あなたにぴったりの1冊を見つけてください。

読書週間 期間中の展示



みんなの掲示板

児童館から
●おはげのぼうし
時10月23日(土)午前9時~午後4時
対 幼児・小学生
定 15人(先着順)
内 ハロウィン仕掛けの帽子を工作します
料 無料
問 児童館(☎23・1091)
里親制度説明会
時 ①10月10日(日)午後2時~4時
②10月16日(土)午後2時~4時
所 ①サンメッセ香川2階(高松市) ②坂出市勤労福祉センター1階
対 里親制度について知りたい人
内 先輩里親さんの体験談など
申 東西部子どもセンター(☎24・3173)
プリントピア丸亀から
●古布講座
①うさぎ飾り②着物コースター
③巾着④蓮の実飾り
時 ①10月13日(水)②10月15日(金)
③10月16日(土)午前10時~正午
④10月20日(火)午後1時~3時
対 一般
定 各5人(要事前申込・先着順)
料 ①400円②200円③300円④200円

他裁縫道具持参
●ガラス工芸サンドプラスチック体験
時 ①10月9日(土)②10月23日(土) 午前10時~正午
対 カッターナイフが使える人(小学生以下は保護者同伴)
定 各5人(要事前申込・先着順)
料 2個1000円
●牛乳パックで作る紙すき体験
時 10月17日(日)午前10時~正午
対 親子、一般
定 5組(要事前申込・先着順)
料 3枚まで無料
他 牛乳パック(1し)2個持参
●木工講座「組み木」
時 10月17日(日)午前10時~正午
対 一般
定 6人(要事前申込・先着順)
料 300円からサイズによる)
●ガラスで作る「赤ちゃんの足型」
時 10月17日(日)・24日(日)(要予約)
対 足サイズが12cm以下の赤ちゃん
料 8000円
※プリントピア丸亀の講座・体験は、1人月1回までです。ガラスで作る「赤ちゃんの足型」はこの限りではありません
申 10月1日(金)からプリントピア丸亀(☎56・1144)

市体育協会から
●運動遊び応援塾
時 11月18日、25日、12月2日、9日、16日、23日午後5時45分~6時45分(全6回・いずれも木曜日)
所 市民体育館
対 市内の小学1~3年生
定 30人(申込多数の場合は抽選)
料 4000円(6回分)
他 運動できる服装、タオル、室内用運動靴、飲み物持参、運動時以外マスク着用
締め切り 10月14日(木)午後5時
問 申込方法など詳しくは、市体育協会(☎24・6251)
ポリテクセンター香川 求職者向け職業訓練12月生
①ものづくり溶接加工科
時 12月2日(木)~令和4年5月31日(火)
定 15人
料 無料(テキスト・作業着は実費)
②電気・通信施工技術科
時 12月2日(木)~令和4年5月31日(火)

目からウロコの脳卒中予防! 歩くときの〇〇がカギ!
時 11月16日(火)午前10時~11時
所 ひまわりセンター
対 20歳以上
定 30人(先着順)
料 3000円
申 申込受付開始 10月1日(金) 10月1日(金)~29日(金)にハロワーク丸亀職業相談窓口に応募
問 同センター香川訓練課(☎087・867・6716)
フルートアンサンブル「ジャンドフルール」メンバー
クラシックからポピュラーな曲まで、幅広い曲をみんなで楽しく演奏しています。
時 月2回土曜午前9時~正午
所 飯山北コミュニティセンター
対 アンサンブルに興味のある人
料 月額1500円(楽譜場所代)
問 川原さん(☎090・4334・1876)

ほっと一息 編集室

●朝夕はすっかり秋めいて、衣替えの季節になってきました。コロナとともに風邪にも注意します(直)●スポーツの秋、芸術の秋、食欲の秋、皆さんはどんな秋を堪能していますか(もこ)●わたしは断然「果物の秋」20世紀梨が好きです(いのっち)●多くのご協力があった完成した特集でした。皆さまありがとうございました(ガブ)

丸亀京極万象園賛助会 会員募集中!

大名庭園 万象園

丸亀京極藩別邸 現存最古の煎茶室 回遊式の大名庭園

樹齢600年の大松 伏見稲荷の分社 百本の鳥居回廊

一大名庭園の文化財保護にご協力ください

丸亀京極万象園賛助会事務局 万象園 検索

〒763-0054 丸亀市中津町25-1 tel.0877(23)6326 【定休日/水曜日】

60歳以上の元気な仲間を求めています!

シルバーの魅力をもっと知りたい方や入会をご検討の方は、**県内各シルバー人材センターにぜひお電話ください。**

年金以外の収入で余裕を得られます。
都合のいい時間に自分に合った働き方ができます。
適度な仕事は、健康寿命に大きな効果があります。
地元へ貢献でき、仲間作りに最適です。

事務 販売員 建物管理 除草・剪定
家事援助 農業支援 自動車運転 企業に派遣

公益社団法人 香川県シルバー人材センター連合会 ☎087-811-7880

お問合せ申し込み 公益社団法人 丸亀市シルバー人材センター(丸亀市塩屋町5丁目6-1) ☎0877-23-6215

キッズアーティスト全員集合!!

市文化振興事業協議会
☎24-8822

×まるっとEnishiichi〜縁市〜

「キッズウィーク」は、大人と子どもと一緒に休日を過ごす機会をつくらうとする全国的な取り組みです。市では、毎年10月の第3月曜日をキッズウィーク「丸亀こどもデー」とし、市立の小・中学校、幼稚園、こども園(一部)を休みにしています。この日に合わせて「キッズアーティスト全員集合!! ×まるっとEnishiichi〜縁市〜」を開催します。ぜひ参加して、家族の時間をゆっくりとお楽しみください。

日時: 10月18日(月) 午前10時～午後3時
場所: アイレックス小ホール・多目的広場
料金: 入場無料。ただし、ハンドメイド店やワークショップ(300円～500円) 有料

※新型コロナウイルス感染症対策(マスク着用・検温・消毒)をお願いします。
また、感染状況により、中止・延期になる場合があります。
※キッズウィーク自体が実施されない場合は中止になります。詳しくはこちら➡

キッズ音楽&ダンスLIVE

市文化協会からマジックや太鼓などのゲスト出演あり

アクセサリ・布小物・ドライフラワーなど
ハンドメイド店
などが出店

ネイル・ねんど表現など
楽しい
ワークショップ



市文化振興事業協議会



市文化協会

芸能フェスタ丸亀2021

市文化協会 ☎24-8822



※新型コロナウイルス感染症対策(マスク着用・検温・消毒)をお願いします。また、感染状況により、中止になる場合があります。

ステージでは、日本舞踊やバレエ、吹奏楽などが披露されます。様々な文化芸術を肌で感じてみませんか。

日時: 10月16日(土) 午前10時～午後0時40分
10月17日(日) 午前10時～午後3時

場所: アイレックス大ホール
定員: 各500人

入場無料

丸亀のいいところを、セカイへ発信 #marucamera

マルカメラ

投稿された写真を紹介します♪



Instagram

投稿募集

産業観光課 ☎24-8816



photo by sanukinn (丸岡さん)

わが家のアイドル



いじま なみ ちゃん(左)(H30.12.7生)

とどろき 轟 くん(右)(R2.12.2生)

土器町東

今年3人兄弟になったね。みんな仲良くしてね♡大好き♡

- ▶ 1歳から3歳までのお子さんを紹介!
- ▶ 申し込みは、広聴広報課 ☎24-8801へ

