

豊かで暮らしやすいまち

広報まるがめ

11
2021
No.200



特集

ものづくりの世界へようこそ

●COVER 四国職業能力開発大学の学生たち

開発課題に取り組みグループ（詳しくは、特集 P4・5）と、次世代エネルギー
全国大会で準優勝を果たしたチームのメンバー（詳しくは、P10）

ロボスト設計
(タグチメソッド)の
教育教材開発



▼日本のものづくりがピンチ

資源の乏しい日本が経済大国と呼ばれるまでに成長を遂げたのは、「ものづくり」における高い技術力が、大きな要因の1つだったのではないのでしょうか。「MADE IN JAPAN」は、いつしか日本製品への信頼を表す言葉として、世界の共通認識となりました。

しかし、その日本が誇るものづくり産業は今、人材不足という大きな問題に直面しています。経済産業省などが発行する2021年度の「ものづくり白書」では、国内の製造業就業者数は2002年の1202万人から、2020年の1045万人へ、20年近くで157万人減少しています。そして、更に厳しいのが若年層の就業者数で、2002年の384万人から、2020年の259万へと、3割以上(125万人)減少し、人材不足の深刻さがうかがえます。

▼ものづくりを支える教育現場

皆さんは、「四国職業能力開発大学校」をご存知ですか。職業能力開発大学校とは、高度な技能・技術を兼ね備えた実践技術者の育成を目的とする厚生労働省所管の省庁大学校です。ポリテクカレッジ(ポリテク)という愛称でも呼ばれ、全国に10校あるうちの1つが、郡家町にある四国職業能力開発大学校です。

同校は、短大に相当する前半2年の「専門課程」で、工学の基礎知識と、これに裏付けられた技能・技術を習得。後半2年の「応用課程」では、さらにステップアップして、製品の企画から開発まで一貫した、ものづくり手法の習得を目指します。

同校では一般大学と同じ4年間で、産業界のニーズに応え、生産技術・生産管理部門のリーダーとして活躍できる人材を育成しています。

特集

「ものづくりの世界へようこそ」



ロボット工学やロボット工学実習など、ロボットの基礎からその活用方法までを、自分の専攻技術を生かして学べます。

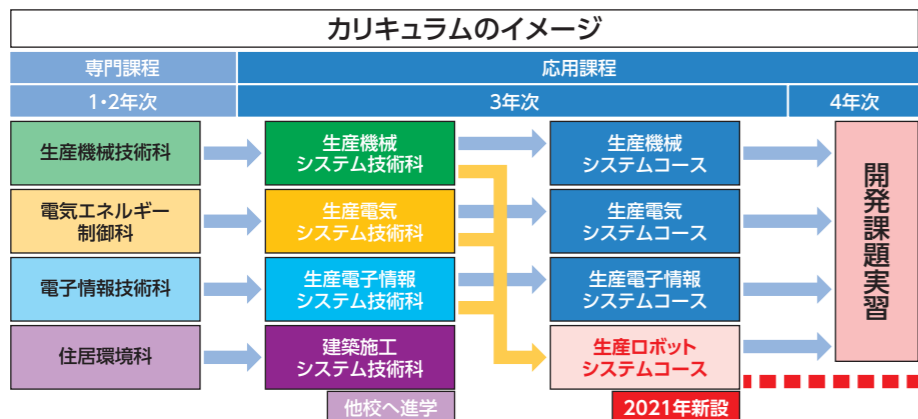

内閣府の人事院規則における学歴区分では、専門課程修了生は短大卒、応用課程修了生は4年制大学卒として扱われます。



学務課長 岡村 英明さん

本校では、4年次に1年間かけて行う「開発課題」という実習があります。3科(機械、電気、電子情報)混合のグループで、企業からの依頼などにより、生産現場で発生している問題を解決するための製品開発を行う、ポリテク独自のカリキュラムです。各科が協力するため、多様な開発が可能で、コミュニケーション能力や幅広い知識など、技術者として必要な能力が得られます。また、市場ニーズの把握や身に付けた技術の生かし方を学べるとともに、依頼元へのヒアリングから開発後の評価まで行うので、ものづくりの一連の流れが経験できます。

私たちの生活を便利で豊かにしてきた「ものづくり」の技術は、今も進化を続けています。しかし、ものづくりにおいて、世界トップの技術力を誇ってきた日本は今、担い手不足という問題を抱えています。

そこで今回の特集では、ものづくりの世界で活躍する人や、これからの活躍が期待される人たちを紹介しながら、ものづくりが持つ魅力ややりがいを、伝えていきたいと思えます。

そして、一人でも多くの若者が、ものづくりに興味を持ってくれることを期待します。



四国職業能力開発大学校
生産機械システム技術科2年(応用課程)
開発課題グループリーダー **岩崎 光太郎**さん

#01 失敗を成長の糧に

応用課程2年(4年次)の学生が、企業などからの依頼で取り組む「開発課題」。生産現場が抱える問題を解決するため、グループで1年かけ、研究を行います。そこで今回は、「ロバスト設計の教育教材開発」というテーマに取り組むグループを紹介します。このテーマに取り組むのは、生産機械システム技術科の岩崎光太郎さん(22)がリーダーを務める12人のグループです。

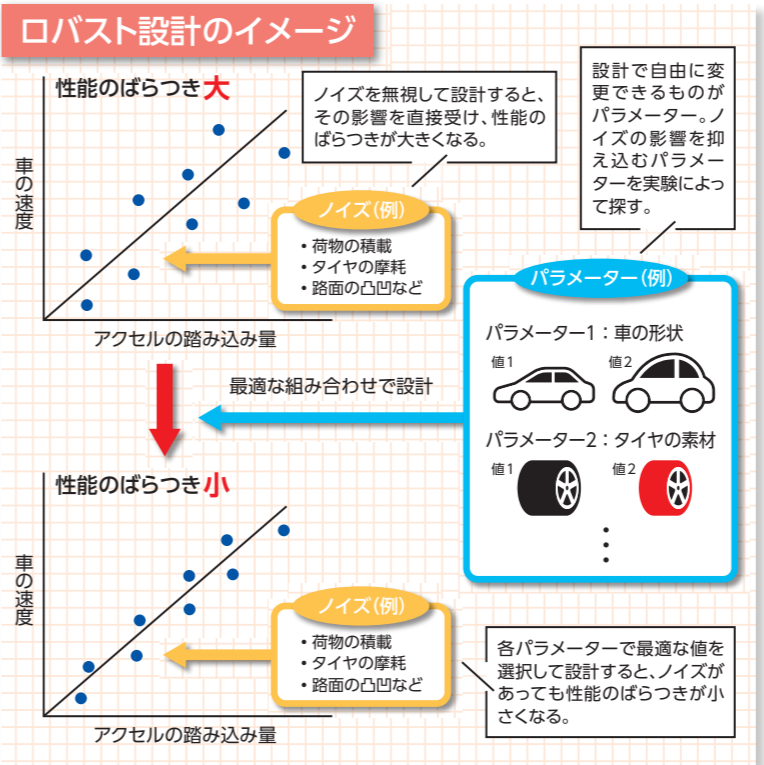

▼ロバスト設計とは？

車の「走る」機能を例に説明します。車はアクセルを踏み込むと、理論上それに比例して速度が上がりますが、実際測定すると上のグラフのように、ばらつきが出ます。これは路面の状況やタイヤの摩耗など、設計外のノイズが影響しているためです。しかし、これらの影響で性能が大きく変わるようでは、いい製品(車)とは言えません。そこでノイズがあっても、設計で決めることのできる、部品の寸法や材質などのパラメーターを最適化することで、性能のばらつきを小さくする、これがロバスト設計の考え方になります。

▼教材をリニューアル

四国職業能力開発大学校では、一般企業向けに、技能・技術の習得・向上を目的としたセミナーを開催しています。そのうち、ロバスト設計教育セミナーで使用する教材を開発するのが、グループの目標です。セミナーに参加する企業の依頼で、これまで使ってきた



実験のため、改造された3台のミニ四駆



車の基本機能「走る」「止まる」「曲がる」で別の実験装置を製作。実験は3つ並行して行い、それぞれで有効なパラメーターとその組み合わせを特定させる。最終的には、3つのうち、より再現性の高い(何度実験しても同じ結果が得られる)機能1つに絞り、教材として使える実験装置に仕上げる。

教材(ばねを使ってボールを飛ばす装置)に代わる教材を開発するため、4月から研究を行っています。

「私たちが新たな教材として選んだのは、『車(ミニ四駆)』です。セミナーを初めて受講する人にとって、ロバスト設計は難しいテーマだと思っています。そこで、ロバスト設計をイメージしやすくするために、もっと身近なものを教材にしようと考えました」と話すのはリーダーの岩崎さん。「現行の教材は、同じ条件下でも実験結果の再現性が低かったり、手動操作の部分で

時間のロスやミスが発生しやすいといった問題があります。そこで、装置を新しくするとともに、一部自動化することで、これらの問題も解消していきたいと考えています」。

そして、グループが今検討しているのは、「走る」、「止まる」、「曲がる」という車における3つの基本機能のうち、どの機能に絞って装置を製作するか。そこで、グループはミニ四駆を改造するなど、3つの実験装置を作り、絞り込むための検証作業を行っています。

▼失敗はものづくりの魅力

「開発課題もそうですが、ものづくりをしていると、失敗して思い通りにいかないことがよくあります。しかし、失敗を乗り越えるたびに成長できる。僕はそこに、ものづくりの魅力を感じます」と語る岩崎さん。本課題は最長3年の開発期間を見込んでいたため、来年4月からは、今の3年生に引き継がれます。卒業まで半年を切り、いよいよラストパート。困難や失敗を成長に変え、グループには学生生活を、有終の美で飾ってもらいたいと願っています。

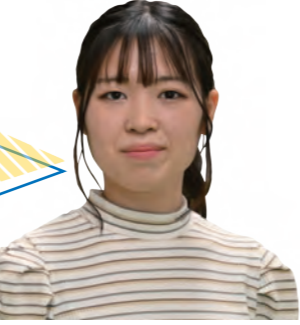

グループの女性メンバー
生産電子情報システム技術科
宮本 ひなのさん(22)

「工学=男性」をイメージすると思いますが、ものづくりに性別は関係ありません。女性でも、ものづくりに興味があるなら勇気を出して、工学の道に進んでほしいです。楽しいですよ」

開発課題の一例

- FCV(燃料電池自動車)の開発
- 船舶内ケーブル搬送ロボットシステムの開発
- バドミントン練習機の開発
- 海洋ロボットの開発
- 超小型モビリティの開発
- 農作物加工にかかわる省力軽労化システムの開発
- IoTを用いた生産設備異常診断システムの開発



田内さんのグループが製作した超小型モビリティ(一人乗り電動自動車)

「超小型モビリティの開発」に取り組みました。「車体本体はもちろん、ナビゲーションシステムや障害物検知システムなども取り入れて、走行できるまでに仕上げることができました。企画や設計、組み立て、最後の評価を受けるところまで、開発の一連の流れを、自分たちの力でやり遂げたのは、いい経験になりました」と当時を振り返ります。

▼**やりがいと目標**
就職して3年目を迎える田内さんですが、まだまだ勉強すること多いと言います。「私たちは試作品を預かって、様々な試験を行います。その結果、基準を満たさないときは自分たちの手で改良を加え、さらに検証を行います。私たちの仕事は、こういったトラブルアンドエラーの繰り返しです。したがって、試験だけでなく、設計や開発、組み立てなど、幅広い知識も必要になってくるのです」。

また、量産化へのGOサインを出すのも田内さんたちの部署。幅広い知識と重い責任が伴う業務にも田内さんは、「自分の考えたアイデアで試験がうまくいったときには、やりがいを感じます」と、仕事の魅力を語ってくれます。



クレーン車に測定機器を取り付ける田内さん



試験研究部 LE試験第1ユニットマネージャー 井上 康彦さん

上司からのアドバイス

本来なら、私たちはお客様のところに直接出向き、いろいろな意見をもらって、それを試験方法や評価基準に反映させます。ときにはお叱りを受けることもありますが、それが良い評価基準となり、良い製品を作ることにつながります。今はコロナ禍で訪問するのが難しい状況ですが、田内くんをはじめ若い人たちにはそういったことを、もっと経験してもらいたいです。

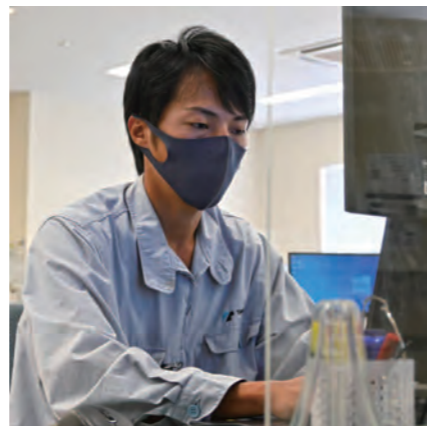

仕事のやりがいはものづくりの魅力そのもの

#02

株式会社タダノ 試験研究部
LE試験第1ユニット
たの うち りょう た
田内 亮太さん



株式会社タダノ三本松試験場

香川県東かがわ市三本松 2277

株式会社タダノは、1955年に日本初の油圧式トラッククレーンを開発。建設用クレーンでは国内トップシェアを誇り、海外でもグローバルに事業を展開しています。本社は高松市新田町。三本松試験場では、製品化前の試作機を使って、様々な測定や試験を行っています。

2019年に四国職業能力開発大学校を卒業した田内亮太さん(24)は、大手建設用クレーンメーカーとして知られる株式会社タダノに就職しました。

田内さんが勤務するのは東かがわ市にある三本松試験場。ここでは、1チーム5、6人の5チームに分かれて、製品の高い品質と安全性を確保するため、試作機を使い、様々な測定や試験を行っています。

▼仕事はチームワークが大事

田内さんは試験を行っていて、特にチームワークの大切さを感じ

るそうです。「試験は危険を伴うものもあります。例えば、作業安定度試験と呼ばれるもので、負荷を掛けてクレーン車が転倒する限界を調べる試験です。この試験では、クレーン車を操作するオペレーターやパソコンでデータを集める人、おもりにワイヤーを掛ける玉掛作業を行う人など、全員が転倒するといった事故につながる恐れがあります。自分の命だけでなく、仲間の命を守るためにも、チームワークは欠かせません」。

▼学校で学んだことを生かす

「趣味は車をいじること」と話す田内さん。タダノへの就職を決めたのも「車つながり」とのこと。そんな車好きの田内さんは、学生時代も車をテーマとした課題

#04

丸亀市立南中学校
1年
すぎほら しょうや
杉原 昇弥さん

オリンピックが 夢の懸け橋に



▼市内中学生がプログラミング
コンテストでグランプリ

小中学生を対象に、テーマに沿ったプログラミング作品の出来栄を競う「こどもITプログラミングコンテスト」が今夏、高松市内で開催されました。主催は、中四国のIT企業などで構成される「こどもITプログラミング協

▼ものづくり業界への
再就職や転職を支援

インターネットを中心とするITの進展は目覚ましく、私たちの生活や企業の生産活動に、大きな影響と変化をもたらしています。そして、ものづくり産業におけるITの活用は、生産性の向上や業務の効率化など、企業の競争力強化に重要な役割を果たしています。国では、9月からデジタル庁が発足。社会全体に広がりを見せるIT化の流れは、今後ますます加速することが予想され、IT業界の人材確保が急務となっています。そんな中、将来のIT業界を担うかもしれない、市内の中学生を紹介します。



▲コンテストでプレゼンテーションする杉原さん(写真:杉原さん提供)

▲「すばGOMI」のゲーム画面

う夢が芽生えました。杉原さんの作ったプログラムが、世界中の人たちを魅了する。そんな未来を期待して、杉原さんの今後の活躍を応援したいと思っています。

▼オリンピックが
将来の夢のきっかけに

杉原さんは両親の勧めで、小学3年の秋から、近くのプログラミング教室に通い始めます。趣味の釣りが高じてルアーを自作するなど、ものづくりに関心のある杉原さん。「自分で作ったゲームやアニメーションが思いどおりに動いたときの喜びは、ルアー作りと共通しています」と、プログラミングの魅力を語ってくれます。そんな杉原さんは、オリンピックの開会式で注目を集めた、ドローンの飛行パフォーマンスに刺激を受けたそうです。ドローンがプログラムで動いていたことを知り、「将来、自分の作ったプログラムで、ドローンを飛ばしたい」という夢が芽生えました。

#03

香川県立高等技術学校丸亀校
金属ものづくり科
ふじほら ひろみち
藤原 啓成さん

異業種へ転職 ゼロからの挑戦



▼転職のきっかけは「コロナ」

今年の7月から同校の金属ものづくり科で学ぶ藤原啓成さん(30)は、入学直前まで京都の飲食店で働いていました。コロナのあおりを受け、店の売り上げはコロナ前と比べ、大きく落ち込んだそうです。これをきっかけに、飲食業界

▼好きなことを仕事に

「スケジュールを立てて、物事を計画どおりに進めるのが好き」と話す藤原さん。「ものづくりは自分の性格にも合っていて、やっていて楽しいですね。10月からは、目的だった溶接の実習が始まったので、特に力が入ります」。コロナの影響でゼロからのスタートとなりましたが、ピンチをチャンスに変えようと挑戦する藤原さんの前向きな姿は、とても頼もしく感じました。

で働き続けることに不安を覚えた藤原さんは転職を決意。そして、再就職先として選んだのが、ものづくり業界でした。しかし、いざ就職活動を始めると、大きな壁にぶつかります。「求人サイトなどを見て、『未経験可』となつていても、実際は専門学校の出身者や、経験者が優遇されます。そこで、厨房機器メーカーで働くことを目標としていた私は、就職に有利となる溶接の技術や資格を取得するため、ハローワークの紹介で同校に入学しました」。※入校生募集中30歳参照



あの美しい石垣をもう一度 36

文化財保存活用課
☎22-6278

完成図のないジグソーパズル

崩れた石垣の石材を、一石一石確認しながら崩れる前の位置に積み直す石垣復旧工事は、よくジグソーパズルに例えられます。ジグソーパズルは何百、何千ピースあっても、完成図があることで、ピースが埋まり完成へと近づきますが、完成図がなければどうでしょうか？

今回の復旧事業で直している石垣は、崩落前、地上部に見えていた範囲については、写真や図面など、ジグソーパズルでいうところの完成図があります。しかし、写真1の色の白い石垣の範囲は地中部だったため写真や図面がない上に、崩落してしまったため、元の姿がわかりません。そのため完成図を一から作成すべく、石材の上下左右の並びや、地上部から続く石垣の段数の確認をしながら、石材一つ一つに番号を付ける作業を行っています。

地味な作業ではありますが、地中部の石垣がどのような姿をしていたのかをしっかりと確認することは、地上部の石垣を積み直す上で欠かせない作業です。



写真1 地中部の崩落石垣の様子



写真2 石材の並びを確認する作業



写真3 石材に番号を付ける作業

ご支援ありがとうございます 寄附金・募金の状況は下記のとおりです。(10月7日現在)

総額 4億2040万5023円

■「がんばれ!丸亀城応援募金」募金箱
10,146,922円

■「がんばれ!丸亀城支援金」
691件
(専用口座振込)
66,962,517円



■丸亀市ふるさと納税
「丸亀城を守り後世に残す事業」
「日本一の高さを誇る丸亀城
石垣を修復する事業」
132,330,393円

■企業・団体・個人などからの寄附金
(9月8日～10月7日)
【団体】
●お城の石垣なおそう
チャリティーコンサート 18,245円
【個人】
●ふるさと納税は除く 2件 260,000円

まちのアルバム

9月24日



視覚障がい者への理解を深めるきっかけに

人権課が行っている「人権ユニバーサル事業」の一環。城北小学校6年生(54人)が点字指導員の引田さんらの指導で、キットを使い点字を作成する体験をしました。6つの点の配列で1つの文字を表す仕組みにとまどいながらも、自分の名前などを点字で作成。その後児童らは、視覚障がい者に日常生活での困りごとなどを質問し、熱心に話を聞いていました。

10月1日

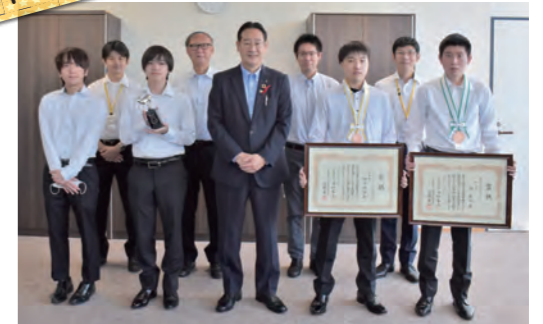

四国職能大の学生が全国大会で活躍

今夏、次世代エネルギーカーのタイムを競う全国大会「2021 Ene-1 challenge」が鈴鹿サーキットで行われ、四国職業能力開発大学校(四国職能大)の学生チームがKV-1大学・高専・専門学校部門で準優勝を果たしました。また、ものづくり技能を競う全国大会でも別の学生が3位(銅賞)と敢闘賞を受賞。市役所を訪れ、大会での活躍を報告しました。学生たちは「支えてくれた人たちに感謝している」など思いを語ってくれました。

10月1日



若者が丸亀市の未来を考える

丸亀市の未来や、その未来を実現させるために今からやるべきことを話し合う「丸亀未来ミーティング」が開催されました。参加したのは、市と包括連携協定を結ぶ企業や大学に所属する若者たち。SDGsなど4つのテーマで意見交換を行いました。出された意見や提案などは、現在策定している総合計画などに生かす予定です。

10月6日



「いま伝えたい想いをここに」図書寄贈

ALS(筋萎縮性側索硬化症)と闘う、三豊市出身の土山剛靖さんから、著書「これが私の生きる道」が寄贈されました。土山さんは、わずかに動く右膝を使い、専用パソコンで長期間かけて執筆。努力の裏には、「命の大切さを皆さんに伝えたい」という思いが込められています。書籍は市内小中学校と図書館に設置されます。

10月8日



優秀賞:柴村肇さん(城南小5年)左端、松原夢月さん(城北小6年)右から2番目、御厨沙央利さん(郡家小6年)右端

明るい社会を目指して

犯罪や非行のないまちづくりのきっかけとする「社会を明るくする運動 丸亀地区小学生作文コンテスト」。この日、最優秀賞の城西小5年・宮脇杏奈さん(左から2番目)をはじめ、市内小学生4人が表彰されました。宮脇さんは「皆がつながりを持って支えることが、犯罪や非行のない社会につながる」と作文でその思いをつづりました。

10月12日



地元企業の魅力を中学生に

市は平成30年度から中学生を対象に、地元企業の仕事内容や魅力をPRする事業を行っています。この日は、西・本島中の2年生(234人)が班にわかれ、24の企業の中からあらかじめ選んだ4つのブースを訪問。企業担当者の熱のこもった話に生徒たちは熱心に聞き入っていました。この事業は10月6日(水)にも開催され、東・小手島・南中の生徒が参加しました。

■グラフ1：市債残高(一般会計)の推移

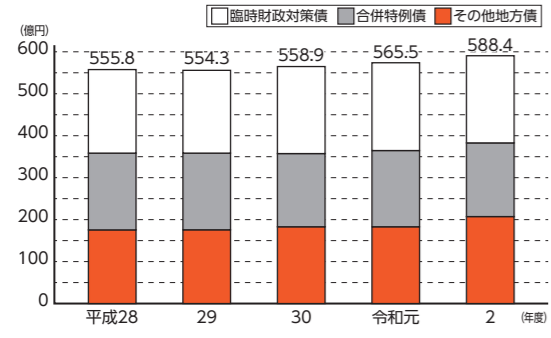

令和2年度末の一般会計の市債残高は588億4110万円で、前年度と比較して22億9054万円増加しました(グラフ1参照)。これら市の借入金残高は、これまで取り組んできた教育施設の耐震化などの財源として活用した合併特例債のほか、地方交付税の代替財源である臨時財政対策債の発行によるものです。これらの地方債は、返済費用が地方交付税として国から措置され、財政負担が軽減されるものが多いことから、市ではこのような有利な地方債を活用し、まちづくりを進めています。

市債(借入金)の状況

●市有財産などの現況(令和2年度末現在)

種別	保有量	備考
土地(うち共有林)	7,812,787㎡ (1,029,877㎡)	庁舎、学校、保育所、公営住宅、公園、山林など
建物	479,079㎡	
出資による権利	8億5481万円	香川県広域水道企業団やミモカ美術振興財団への出資金など
債権	7億3392万円	市民税特別徴収分、市民球場施設命名権料など
基金	243億3448万円	公共施設建設や財源調整などのために設けられた市の貯金
有価証券	2億6867万円	(株)香川県中部流通センターや中讃ケーブルビジョン(株)の株券など

市有財産のうち、市の貯金にあたる基金は、(グラフ2)のとおり推移しています。安全安心のまちづくりに活用した合併特例債などの償還が本格化しているとともに、社会保障関連経費も引き続き増加し、予見されまうした状況に、対応するため、財政調整基金など、将来的に必要な財源を積み立てています。

■グラフ2：基金残高の推移

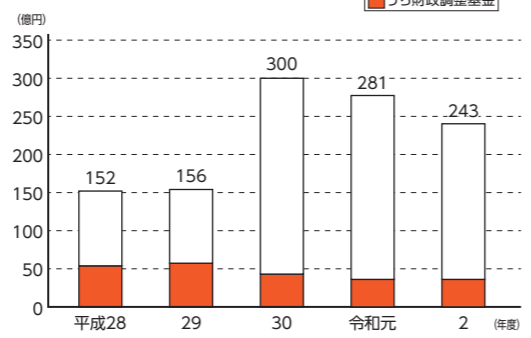

市有財産などの状況(令和2年度末現在)

■特別会計の状況 市には国民健康保険特別会計など6つの特別会計があります。

会計名	歳入総額	歳出総額	歳入歳出差引額
国民健康保険特別会計	123億4551万円	118億3197万円	5億1354万円
国民健康保険診療所特別会計	9635万円	9635万円	0万円
駐車場特別会計	1億1731万円	1億1286万円	445万円
後期高齢者医療特別会計	15億2703万円	15億2578万円	125万円
介護保険特別会計	90億9376万円	88億1898万円	2億7478万円
介護保険サービス事業特別会計	9786万円	9786万円	0万円
合計	232億7782万円	224億8380万円	7億9402万円

健全化判断比率の状況

健全化判断比率は、財政の早期健全化や再生の必要性を判断するために国が定めている指標です。この指標が国の定めた基準を上回った場合、「財政健全化計画」や「財政再生計画」を策定し、財政再建に取り組まなければなりません。令和2年度決算に基づく市の各指標は、いずれも国が示す基準を下回っており、財政状況は引き続き良好であるといえます。

●健全化判断比率

指標	区分	丸亀市の状況		国が示す基準	
		令和2年度	(参考：前年度)	早期健全化	財政再生
実質赤字比率 ※1		—	—	12.02	20.0
連結実質赤字比率 ※2		—	—	17.02	30.0
実質公債費比率 ※3		8.9	7.2	25.0	35.0
将来負担比率 ※4		25.5	1.9	350.0	

用語の説明
 ※1. 実質赤字比率：一般会計などの赤字の程度を指標化したもの。(黒字の場合は「—」)
 ※2. 連結実質赤字比率：市の全会計の収支を合算し、地方公共団体としての赤字の程度を指標化したもの。(黒字の場合は「—」)
 ※3. 実質公債費比率：一般会計などが負担する市債の元利償還金やそれに準じる負担などが、標準財政規模に占める大きさを指標化したもの。
 ※4. 将来負担比率：一般会計などが将来負担すべき実質的な負債が、どの程度あるのかを指標化したもの。(比率がない場合は「—」)

令和2年度の決算状況をお知らせします。新型コロナウイルス感染症対策などにより、一般会計の歳入は前年度決算に比べて39.8%の増加、歳出は40.1%の増加となり、過去最大の決算規模になりました。

歳出総額 647億4016万円

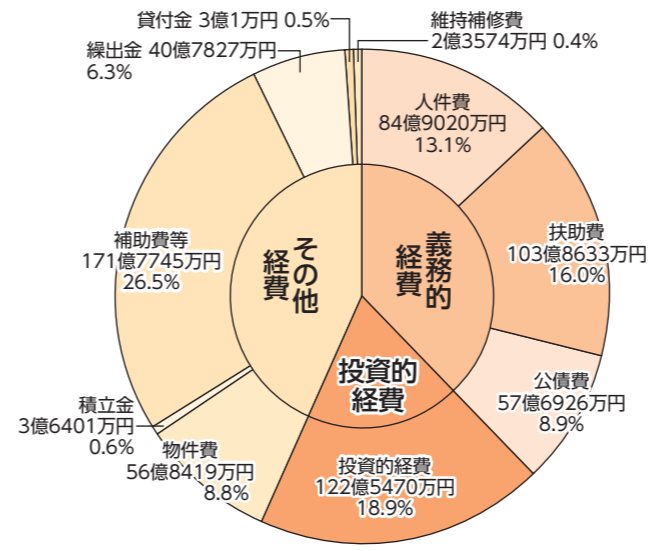

歳入総額 650億8569万円

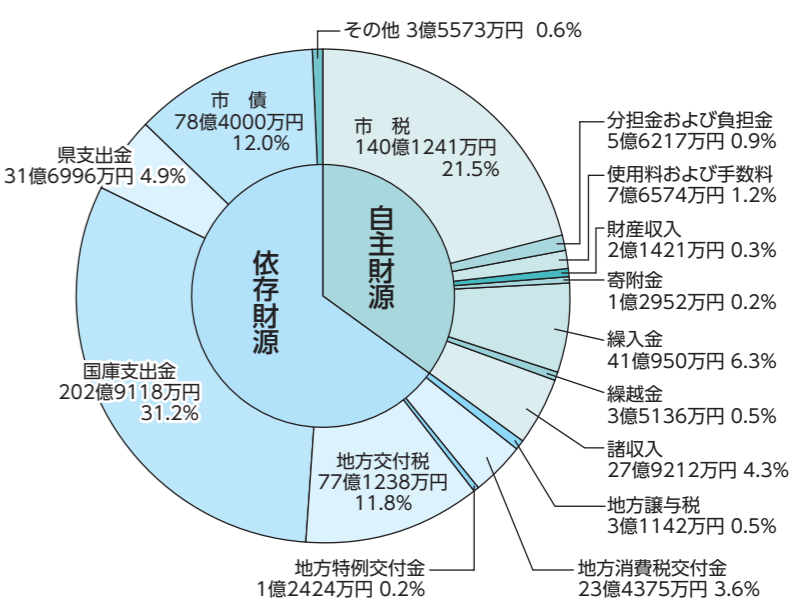

歳出 歳出の総額は647億4016万円で、こちらも前年度比18.5億2412万円の増となりました。コロナウイルス対策として実施した特別定額給付金給付事業費などにより補助費等が136億9201万円、扶助費が4億1419万円増加しました。また、市庁舎等複合施設整備事業などで投資的経費が40億9814万円増加しました。歳入歳出の差引額3億4553万円のうち、令和3年度にかけて継続する事業に要する財源1億1497万円を除いた2億3056万円を令和3年度へ繰り越しています。

歳入 歳入の総額は650億8569万円で、前年度比18.5億1829万円の増となりました。市税や地方特例交付金が減少した一方で、コロナウイルス対策等の財源として、国庫支出金が133億2079万円増加しました。また、モーターボート競走事業収入(※)として、例年より19億円増の20億円を繰り入れられました。市庁舎等複合施設整備事業などで基金を取り崩し、繰入金は41億950万円となっています。※モーターボート競走事業の収益の一部は、これまで学校施設の整備や新庁舎・マルタスの建設、そのほか施設整備の財源として発行した市債の償還金などに活用しています。令和2年度ではコロナウイルス対策の財源にもなっています。

●令和2年度の決算を市民1人当りに換算

内訳	1人当たり決算額	内訳	1人当たり決算額
議会に要する経費(議会費)	2978円	道路、公園整備などの経費(土木費)	9万4922円
コミュニティや交通対策、行政運営に要する経費(総務費)	17万890円	消防活動に要する経費(消防費)	1万3213円
保育や障がい者支援など各種福祉事業の経費(民生費)	16万1488円	教育や文化、スポーツ振興に要する経費(教育費)	5万104円
環境や健康を守る経費(衛生費)	3万1620円	台風などの災害復旧費(災害復旧費)	76円
勤労者支援に要する経費(労働費)	1182円	市債の返済経費(公債費)	5万2746円
農林水産業振興に要する経費(農林水産業費)	5807円		
商業や観光の振興に要する経費(商工費)	6868円		
合計	59万1894円		

1人当たりの経費は、令和3年4月1日現在の常住人口(109,378人)で計算しています。



マイナンバーカードをお持ちの人へ

秘書政策課 ☎24-8839

マイナポイントの受け取りはお済みですか？

マイナポイントとは、国がすすめるマイナンバーカードを活用した消費活性化策です。

マイナンバーカードを使って、予約・申し込みを行い、選んだキャッシュレス決済サービス※でチャージやお買い物をする、そのキャッシュレス決済サービス内で、利用金額の25%分のポイントがもらえます(一人5000円分が上限)。ただし、**マイナンバーカードの申請を令和3年4月末までにした人が対象**です。

マイナポイントの対象期間が、9月末から**12月末まで**に延長されています。まだ、カードを受け取りに来ていない人や、マイナポイントの手続きをしていない人は、お早めをお願いします。

**12月31日(金)まで
お急ぎください!!**

どのキャッシュレス決済にするか決める。
(マイナンバーカード1枚につき1つのキャッシュレス決済)

※キャッシュレス決済サービスとは、○○PayなどのQRコード決済や交通系ICカードなどの電子マネーやクレジットカードなどのこと。



スマホ・PCや市役所市民課マイナポイント特設ブースなどでマイナポイントの予約・申し込みを行い、**12月31日(金)までにチャージまたはお買い物をする。**

※市民課でのマイナポイント予約・申し込みの支援は12月28日(火)までです。マイナポイントの手続きには数日かかる場合がありますので、お早めをお願いします。詳しくはお問い合わせください。

お問い合わせ

- マイナンバーカード交付やマイナポイント予約・申し込みについては、市民課(☎35-7211)
- マイナポイント事業については、秘書政策課(☎24-8839)
- マイナンバー総合フリーダイヤル ☎0120-950178 (午前9時半～午後8時(ただし、土・日曜、祝日は、午後5時半まで))

11月は「ねんきん月間」 年金加入状況を確認しましょう

市民課 ☎24-8945/綾歌市民総合センター ☎86-5510/飯山市民総合センター ☎98-7953

日本に住んでいる20歳以上60歳未満の人は、国民年金に加入しなければなりません。加入者の職業で手続きや保険料の納付方法が、下記の表のように異なります(20歳到達時の加入手続きは不要です)。

	加入者	手続き先	保険料
第1号被保険者	学生、自営業者、アルバイト、無職の人など	市民課、市民総合センター	各自で納付(納付書・口座振替・クレジットカード納付)
第2号被保険者	会社員、公務員など	勤務先	勤務先を通じて納付(給料から天引き)
第3号被保険者	第2号被保険者に扶養されている配偶者	配偶者の勤務先	個人で納付する必要なし(配偶者加入の年金制度が負担)

- 次の場合は市役所での手続きが必要です。
- 勤務先から退職したとき(扶養している配偶者がいる場合は、夫婦で届け出を)
本人：第2号被保険者→第1号被保険者への変更
配偶者：第3号被保険者→第1号被保険者への変更
 - 離婚などで配偶者の扶養から外れたとき
第3号被保険者→第1号被保険者への変更

年末調整・確定申告時まで

社会保険料控除証明書は大切に保管

国民年金保険料は、所得税や住民税の申告で**全額社会保険料控除の対象**となります。11月上旬(10月以降初めて納付した人は2月上旬)に「社会保険料(国民年金保険料)控除証明書」が日本年金機構から送られてきます。

簡単便利な「ねんきんネット」で確認できます

- ご自身の年金記録
- 将来の年金見込額の試算
- 電子版「ねんきん定期便」の閲覧
- 受給に関する各種通知書など

「ねんきんネット」を利用するためには、どちらかの方法で登録が必要です。

■マイナポータルとの連携(マイナンバーカードとメールアドレスが必要)

■ユーザーIDの取得(基礎年金番号とメールアドレスが必要)

ご利用方法など、詳しくは



令和4年度 保育施設などの入所(園)を受け付けます

幼保運営課 ☎35-8892

令和4年4月から新たに保育所(園)・認定こども園などへ入所(園)を希望する乳幼児(2号、3号認定児)の入所(園)申し込みを受け付けます。また、出産予定や育児休業明けなどで、5月以降に入所(園)を希望する乳幼児も同時に受け付けます。

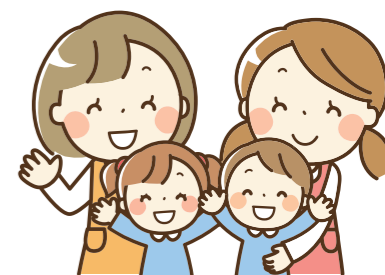

幼保運営課、綾歌・飯山市民総合センターで入所申込書などを事前に受け取り、必要書類を準備し、下記期間内に申し込んでください。

入所(園)申込期間・場所

- 11月22日(月)・24日(水)
飯山市民総合センター 1階ロビー
- 11月25日(木)・26日(金)
綾歌市民総合センター 1階多目的室
- 11月29日(月)～12月16日(木)
市役所2階会議室203・204、綾歌・飯山市民総合センター
(いずれも午前9時～午後4時、土・日曜、祝日を除く)

注意

- 申し込みに必要な書類がそろっていない場合、申込書の受け付けができません。
- 上記期間内であれば、受付日による優先順位はありません。

11月29日(月)～12月16日(木)の市役所での申し込みは、新型コロナウイルス感染拡大防止のため、受付日を以下のとおり小学校区ごとに指定します。

受付日	小学校区
11月29日(月)～12月2日(木)	城乾・城北・城西・垂水
12月3日(金)～9日(木)	城坤・城東・飯野
12月10日(金)～16日(木)	城南・城辰・郡家

※本島など島しょ部にお住まいの人は、受付日の指定はありません。

※指定した小学校区外の人も受け付けは可能ですが、新型コロナウイルス感染拡大防止のため、ご協力をお願いします。

入所(園)選考について

4月入所(園)については、1月中旬から2月中旬にかけて選考を行います。年度途中(5月～翌年3月)の入所(園)は、入所(園)希望月前月10日頃に選考を行います。どちらも、市ホームページまたは幼保運営課窓口で入所(園)内定者の内定連絡番号を公表します。詳しくは、入所申込書と一緒にお渡しする「教育・保育施設等利用ガイド」をご覧ください。

入所(園)申し込みと同時に教育・保育給付認定申請が必要です

子ども・子育て支援新制度では、保育施設利用を希望する場合、保育の必要性の認定を受けるための申請が必要です。保育の必要な事由として、下記のいずれかに該当する必要があります。なお、事由を満たす場合でも、施設の入所(園)可能数に余裕がない場合など、入所(園)できないことがあります。詳しくは「教育・保育施設等利用ガイド」をご覧ください。

- ①常態的就労(就労時間が月64時間以上)
- ②妊娠、出産
- ③保護者の疾病、障がい
- ④親族の介護・看護
- ⑤災害復旧
- ⑥求職活動
- ⑦就学(職業訓練校などの職業訓練を含む)
- ⑧虐待やDV(ドメスティックバイオレンス)のおそれがあること
- ⑨その他、上記に類する状態と市が認める場合

保育施設など

対象児	保育所(園)名
0～2歳児	虎岳・桃山(小規模)、ニチイキッズ飯山(小規模)
0～3歳児	本島
0～5歳児	恵城、ふたば乳児*1、ふたば西、ひつじヶ丘、しおや、さくらの山、ニチイキッズ六郷、城辰
満1～5歳児	中央*2、土居*3、金倉、城南、青ノ山、岡田、栗熊、富熊、飯山北第一、飯山南

対象児	認定こども園名
0～5歳児	はらだ、誠心、丸亀ひまわり、ドルカス、彩芽、城北
満1～5歳児	飯野、垂水
3～5歳児	あやうた、飯山、郡家、認定こども園ABC Play School

- *1: ふたば乳児保育園は、令和5年度から移転を予定しています。
- *2: 中央保育所は、令和4年度から約2年程、城北こども園内で保育を行い、その後は移転を予定しています。
- *3: 土居保育所は、令和7年度から移転の可能性がります。

新型コロナワクチン接種はお済みですか？

健康課
☎24-8806

1回目の接種予約を希望する人は

予約受付の可能な医療機関で申し込みができます。

医療機関での接種日程は、市のホームページやコールセンターで確認してください。



市HP↑

その他、接種についてのお問い合わせは
コールセンター ☎21-2081

午前8時半～午後5時
(土・日曜、祝日も受け付けています)



3回目の接種について

市では国の方針に基づき、3回目接種(2回目接種終了から8か月以上の間隔を空けて行う)の準備をしています。3回目の接種券は、詳細が決まり次第、郵送する予定です。3回目の接種券が届いた後も、1・2回目の接種券についている接種済証は大切に保管してください。

お薬手帳を活用しましょう

保険課 ☎24-8842
香川県後期高齢者医療広域連合
☎087-811-1866

「お薬手帳」とは、過去に病院などで処方された薬の記録をまとめるものです。薬の重複服用を防いだり、副作用やアレルギー歴などの情報を知らせることで、適切な治療につなげることができます。



薬を正しく使っても、副作用の起きる可能性があります。万一、入院治療が必要になるほどの健康被害が起きた時、医療費や年金などの給付を受けることができる公的な制度があります。詳しくは、独立行政法人 医薬品医療機器総合機構 (Pmda) のホームページをご覧ください。

医薬品副作用被害救済制度
お薬を使うときに思い出してください。

一方、口呼吸では、そのような効果は得られないため、喉が乾燥し風邪をひきやすくなります。また、口呼吸をすると、だ液の量が減少し、口中が乾燥するため、だ液の抗菌作用で守られている歯や歯茎は無防備となり、虫歯や歯肉炎・口内

鼻呼吸には、ほこりやウイルスなどの侵入を防ぎ、温度や湿度を調節するなどの役割があります。それにより、喉への刺激をやわらげることができます。

口呼吸がもたらすお口への影響

皆さんは、普段自分がどこで呼吸しているかを意識したことはありませんか？

健康じゅく！

丸亀市歯科医師会

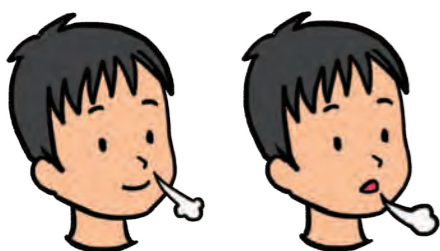

炎・口臭症などにかかりやすくなります。口呼吸の人は、常に口が開いたいわゆる「ポカン口」となるため、唇や頬の筋肉は衰え、舌の位置が悪くなり、発音が不明瞭になります。そして本来、唇・頬・舌の調和のとれた所に配列されたきれいな歯並びが崩れ、前歯に間隔が開いたり、出っ歯や受け口にもなりやすくなります。

このように、口呼吸は、健康に様々な悪影響を及ぼします。心配な人は、かかりつけ歯科医に相談してください。

地区巡回 結核・肺がん検診 日程表

健康課 ☎24-8806

市では、お住まいの近くで結核・肺がん検診が受けられるよう、検診バスで巡回をしています。事前予約は不要です。まだの人はこの機会にぜひ受診してください。

また、混雑を避けるため、原則お住まいの対象地区での受診をお願いします。

対象：丸亀市に住民票がある40歳以上の人
料金：無料
※「令和3年度結核・肺がん検診受診券」と受診券に同封しているチラシ記載の「体調チェックシート」を持参してください。
◆喀たん検査は、50～69歳は500円、70歳以上は無料
生活保護世帯の人は、喀たん検査の料金が無料になるので、すべての受診券を持って健康課で事前に手続きをしてください。

対象地区	月日	場 所	受付時間
飯山町下法軍寺	12/1(水)	東小川児童センター	9:00～11:30
飯山町東小川			13:30～15:30
土器町東	12/2(木)	土器コミュニティセンター 百合動物病院駐車場	9:00～11:30
土器町西			13:30～15:30
通町・南条町・西本町・幸町	12/3(金)	城乾コミュニティセンター マルナカパワーシティ丸亀店 正面玄関付近駐車場	9:00～11:30
城乾地区全て			13:30～15:30
城坤地区全て	12/6(月)	ゆめタウン丸亀店 1階正面玄関 駐車場タクシー乗り場付近 城坤コミュニティセンター	9:00～11:30
今津町・津森町・天満町			13:30～15:30
中津町・金倉町	12/7(火)	JA報徳出張所 城南コミュニティセンター	9:00～11:30
山北町			13:30～15:30
田村町・原田町・原田団地	12/8(水)	ゲオ丸亀南店 山北八幡宮駐車場 三船会館西側駐車場	9:00～11:30
山北町			13:30～14:30
柞原町			14:50～15:30
六～十番丁・城南町	12/9(木)	城南町大鳥居西 (外濠緑道公園) マルナカ丸亀店	9:00～11:30
城西地区全て			13:30～15:30
土器地区全て	12/13(月)	マルナカ土器店	9:00～11:30
			13:30～15:30
飯野町東分・東二	12/14(火)	飯野コミュニティセンター 四国新聞中讃メディアセンター (山根)	9:00～11:30
飯野町西・東二			13:30～15:30
富熊地区全て	12/22(水)	ゆうとびあ綾歌 マルナカ栗熊店 富熊コミュニティセンター	9:00～10:00
富熊・栗熊地区全て			10:30～11:30
富熊地区全て			13:30～15:30
郡家町	12/23(木)	JA香川県丸亀支店 こはし内科・腎クリニック駐車場 (かりん薬局南側)	9:00～11:30 13:30～15:30
栗熊地区全て	12/24(金)	栗熊コミュニティセンター 飯山南コミュニティセンター	9:00～11:30
飯山町上法軍寺			13:30～15:30
垂水地区全て	令和4年 1/5(水)	ローソン丸亀垂水町店 土器川生物公園駐車場 城北コミュニティセンター	9:00～11:30 13:30～15:30 9:00～11:30
城北地区全て	1/7(金)	ママのケーキ材料の店 ヨコゼキ	13:30～14:30
土居町			14:30～15:30
城東町	1/11(火)	ファミリーマート丸亀東坂元店 DCMダイキ飯山店	9:00～11:30
飯山町東坂元			13:30～15:30
飯山町川原	1/12(水)	旧JA香川県綾歌支店 綾歌保健福祉センター	9:00～11:30
栗熊東			13:30～15:30
栗熊地区全て	1/13(木)	新鮮市場きむら丸亀三条店 店舗北側駐車場 郡家コミュニティセンター	9:00～11:30
三条町			13:30～15:30
川西町北	1/14(金)	ファミリーマート丸亀川西北店 フジグラン丸亀駐車場 (ダイキ側)	9:00～11:30
川西地区全て			13:30～15:30
岡田西・上	1/19(水)	岡田神社事務所 琴電岡田駅	9:00～11:30
岡田下・上			13:30～15:30
岡田下・上	1/20(木)	プリティショップはなこ 岡田コミュニティセンター	9:00～11:30
岡田地区全て			13:30～15:30
飯山北地区全て	1/21(金)	飯山北コミュニティセンター 飯山総合学習センター・飯山図書館	9:00～11:30
飯山町西坂元・真時			13:30～15:30

やまもも介護教室 ～やさしいまるがめでもちつもとたれつ 安心介護～

地域包括支援センターでは、家族を介護している人や将来の介護を不安に思っている人などを対象に、介護教室を開催しています。

参加者同士の交流会や介護についての相談会も同時に開催予定です。
皆さんの困っていること、不安なことを介護の専門家と一緒に考えてみませんか。

教室の内容	日時	会場	定員	申込締切	申込先
フレイル予防 パートII健康編 ●薬の血中濃度と効き方 ●トイレの作法 ●口腔ケア、肺炎予防	11月4日(木) 午後1時半～2時半	ひつじヶ丘保育園附属 チャペルセンター ※ひつじヶ丘保育園内 (垂水町)	10人 程度	11月3日(祝)	シャローム 老人介護支援センター ☎28-1303
最期まで自分らしく生きる ～大切な人の最期を考える～	11月8日(月) 午後1時半～3時	今津の郷(さと) ※特別養護老人ホーム 今津荘の敷地内 (今津町)	10人 程度	11月4日(木)	老人介護支援センター 今津荘 ☎58-2611
コロナ禍でも 大切な日常を続けよう!! ～認知症の方と家族が心がけること～	11月18日(木) 午後1時半～2時半	垂水 コミュニティセンター	10人 程度	11月10日(水)	たるみ荘 老人介護支援センター ☎28-1505

現在介護をしている家族には、会場までの送迎や家族の預かりなどの相談に応じています。詳しくは、申込時にご相談ください。

※新型コロナウイルスの影響で中止になる場合があります。あらかじめご了承ください。

認知症の人を介護する家族のための講座

地域包括支援センター
☎24-8933

日時：11月18日(木)
午後1時半～3時15分

参加無料

場所：飯山総合保健福祉センター
2階 会議研修室

対象：市内在住の認知症の人を現在介護
している家族
(認知症の診断の有無は問いません)

申し込み：11月12日(金)までに、
地域包括支援センター
☎24-8933



少しの工夫で
あなたも家族も楽になります

内容：●認知症をどう考えたらいいの？
専門医から詳しく聞こう
講師＝認知症サポート医
三船 義博さん
(三船病院)

●介護ストレスと
介護者の心身と健康

認知症サポーター養成講座

認知症になっても安心して暮らせるまちを目標に、認知症について正しく理解し、認知症の人とその家族を応援する人が「認知症サポーター」です。

日時：12月7日(火) 午後1時半～3時

場所：飯山総合保健福祉センター 2階 会議研修室

対象：市内在住の高校生以上

内容：認知症の基礎知識、認知症の人への理解と対応、
認知症サポーターとしての心構えや接し方

参加無料
定員15人
(先着順)

※受講者にはサポーターの証であるオレンジリングをお渡しします

申し込み：11月15日(月)～30日(火)に、地域包括支援センター ☎24-8933



市では、地域でボランティア活動をして
くれる「シルバー交番員」を育成してい
ます。認知症サポーターになった皆さん
には、よりステップアップして、「シル
バー交番員」の養成講座(来年度開催
予定)も受講してみてください。

丸亀市猪熊弦一郎現代美術館

MIMOCAは開館30周年

MIMOCA ☎24-7755

丸亀市猪熊弦一郎現代美術館(MIMOCA)は、丸亀市制90周年の記念事業として、丸亀市ゆかりの画家・猪熊弦一郎の全面的な協力のもと平成3(1991)年に開館。今年11月23日に30周年を迎えます。

MIMOCA無料開館

開館30周年を記念して、以下の3日間は無料で入館いただけます。この機会にぜひ、皆さんお揃いでお越しください。

日時：11月20日(土)・21日(日)・23日(祝)

午前10時～午後6時(入館は午後5時半まで)

※混雑を避けるため、期間中は整理券を配布し、人数制限をします。
ご理解ご協力をお願いします。

明治35(1902)年 高松市に生まれ、丸亀市に転居。丸亀東幼稚園、城北小学校に通う。
大正10(1921)年 旧制丸亀中学校(現在の香川県立丸亀高等学校)卒業。
大正11(1922)年 東京美術学校(現在の東京藝術大学)西洋画科に入学し、藤島武二に師事。



撮影：高橋章

猪熊弦一郎
(1902～1993)

企画展

藤島武二と猪熊弦一郎展 サンプルシテとシンプル

猪熊弦一郎の生涯の師である藤島武二と猪熊の画業に焦点を当てた企画展です。

藤島と猪熊の画風は異なりますが、ともに重視していたことが「単純化」でした。それを藤島は「サンプルシテ」、猪熊は「シンプル」と言いました。二人は、複雑なものをいかに簡潔に表すか、描こうとしている本質を表すためには何を削り除いて何を残すか、残したものをどのように組み立てて描くかを常に考えながら制作に取り組んでいます。二人の初期から晩年までの作品をご覧ください。

開催期限：12月5日(日)まで 場所：3階 展示室C

■常設展 「猪熊弦一郎展 デフォルマシオン」も同時開催中です。

※デフォルマシオンは、フランス語で、変形・歪曲して表現することを意味します。

藤島武二《女の横顔》
1926-27年
ポーラ美術館蔵



猪熊弦一郎
《横臥裸子と鳥達》
1991年
丸亀市猪熊弦一郎
現代美術館蔵

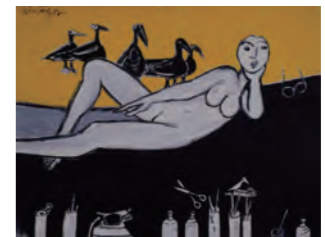

30年前の子どもたちの作品!!

『猪熊先生をかこう!』作品展示

入場無料

MIMOCAが開館した年、初めて開催されたワークショップ『猪熊先生をかこう!』。これは、100人を超える子どもたちが参加し、猪熊弦一郎本人から指導を受けながら、モデルの猪熊弦一郎の顔を描くというものでした。

クレヨンで大きくのびのびと描かれた当時の作品およそ170点を展示します。

開催期間：11月20日(土)～令和4年1月30日(日) (予定)

場所：2階 造形スタジオ



当時のワークショップ開催時の様子

開館30周年記念 ミュージアムグッズ販売

開館30周年を記念したポストカードの他、限定商品を販売します。また、一部商品を特別価格でゲートプラザにて販売します。この機会にぜひお立ち寄りください。

開催期間：11月20日(土)・21日(日)・23日(祝)

場所：1階 ゲートプラザ (1階ミュージアムショップも通常営業しています)

期間中
Webショップでも
セール販売を行います。→



新型コロナウイルス感染症の状況により、臨時休館する場合があります。おでかけ前にホームページなどでご確認ください。

MIMOCA HP →





11月は児童虐待防止推進月間です

いちはやく

189「だれか」じゃなくて「あなた」から

児童虐待は、子どもの生命に危険を及ぼすだけでなく、心にも深い傷を残すこととなります。児童虐待は、地域全体で取り組むことで、発生予防や早期発見につながります。ご協力をお願いします。

子どものサイン

- いつも子どもの叫ぶ声や保護者の怒鳴り声がある
- 不自然な傷や打撲のあとがある
- 衣類やからだがいっぱい汚れている
- 落ち着きがなくて乱暴である
- 表情が乏しい、活気がない
- 夜遅くまで一人で遊んでいる

保護者のサイン

- 地域と交流が少なく孤立している
- 小さい子どもを家においたまま外出している
- 子どもの養育に関して拒否的、無関心である
- 子どものけがについて不自然な説明をする

相談窓口

- 市子育て支援課家庭児童相談室 ☎23-2201
 - 県中讃保健福祉事務所内西部子ども相談センター ☎24-3173
- 共通ダイヤル**189**
緊急の場合は**110番通報**を

キャンペーンの一環として、11月15日(月)から30日(火)まで丸亀城(天守)のライトアップを行います。

『性的少数者』に関する相談・交流会 ひとりで悩まず、ご相談を

1回目

11月21日(日)

■ 場所：マルタスROOM3・4

2回目

令和4年1月23日(日)

■ 場所：マルタス多目的ホール1

■ 対象：市内在住、または通勤・通学している人

■ 申し込み：「氏名、参加する日時、電話番号」を次のいずれかの方法で人権課まで。

☎24-8811、☎24-8874、メール jinken-k@city.marugame.lg.jp

■ 問い合わせ：人権課 ☎24-8811

※新型コロナウイルス感染症の影響で中止になる場合があります。詳しくは、市ホームページをご覧ください。

相談窓口

■ 時間：午前10時～正午

子どもから大人まで、本人はもちろん、家族や友人、教職員の人も、性的少数者に関するお悩みがあれば、ご相談ください。

※事前予約制、秘密は厳守します。

交流会

■ 時間：午後2時～4時

同じ悩みを持つ人、同じ悩みを乗り越えてきた人たちと、悩みや疑問を共有しながら、楽しい時間を過ごしましょう。

※予約不要、入退室は自由。

参加無料



パブリックコメント(意見)募集

男女共同参画のまちづくりに向けた市の行動指針である「第4次男女共同参画プランまるがめ(素案)」への意見を募集します。

応募期間：12月1日(水)～令和4年1月5日(水)

対象：市内在住、または通勤・通学している人など

応募方法：応募用紙(自由様式も可)に必要な事項を記入し、人権課男女共同参画室へ提出(郵送、ファクス、メール、持参)

応募用紙・資料の設置場所：人権課、市役所1階情報公開・公文書閲覧コーナー、各市民総合センター、各市民センター、各コミュニティセンター、各図書館、各保健福祉センターに設置。市ホームページでも入手可。

問い合わせ：人権課男女共同参画室 ☎24-8823、☎24-8874、メール danjo@city.marugame.lg.jp

なくそう、DV!

パープルリボンキャンペーン



人権課男女共同参画室 ☎24-8823

11月12日(金)～25日(木)の「女性に対する暴力をなくす運動」期間に合わせて、市ではパープルリボンキャンペーンを実施し、女性に対する暴力根絶を目指します。この運動をきっかけに、暴力のない社会づくりを進めましょう。

パープルリボンは、女性に対する暴力をなくす運動のシンボルです。

パープルリボン・オレンジリボンツリーの展示



11月は「児童虐待防止推進月間」でもあるため、児童虐待の防止を呼びかけるオレンジリボンキャンペーンも一緒に行います。女性に対する暴力の防止に向けたパネル展とあわせて、パープルとオレンジ、2つのリボンを装飾したツリーの展示とメッセージの発信を行います。

期間・場所：11月15日(月)～22日(月) 市役所エントランスホール
11月9日(火)～25日(木) 中央図書館

パープルリボン・シトラスリボン作り

女性に対する暴力根絶だけでなく、コロナ差別をなくす願いを込めて、2種類のリボンと一緒に作りませんか。

日時・場所：11月4日(木) 午前10時～11時 マルタス1階 オープンラウンジ
11月10日(水) 午後2時～3時 マルタス2階 親子ラウンジ

定員：各日5人(当日先着順)
問い合わせ：人権課男女共同参画室(☎24-8823)

参加無料

街頭キャンペーン

多くの人にDVについて正しい知識を身につけてもらい、早期発見・防止につなげるため、街頭キャンペーンを行います。

日時・場所：11月21日(日) 午前11時 ゆめタウン丸亀

11月28日(日) 午前11時 フジグラン丸亀

※感染症対策に配慮して実施。配布物がなくなり次第終了。



ひとりで悩まないで ～暴力を受けたら、相談を～

相談窓口一覧は、市ホームページまたは、行政情報便(27号)をご覧ください。



女性に対する暴力根絶のためのシンボルマーク

市長だより vol.5

「ふたつの祝日」

11月3日は「文化の日」です。この日は、明治天皇の誕生日であり、第二次世界大戦以前は「明治節」と呼ばれた祝日でした。その後、昭和23年に「自由と平等を愛し、文化をすすめる」という趣旨のもとに、国民の祝日として制定されました。11月23日は「勤労感謝の日」です。「文化の日」と同じく、昭和23年に国民の祝日として制定されました。それ以前は「新嘗祭」とされており、農作物の収穫に感謝する日でした。現在は、「勤労をたつとび、生産を祝い、国民たがいに感謝しあう」ことを趣旨とし、職に就く人々の労働と、それによる生産物に感謝をする祝日です。すべての人々の勤労に感謝し、そして毎日の豊かな暮らしの中で、丸亀の歴史、文化など本市の魅力を生かしたまちづくりを進めたいと思います。

市長 松永 恭二

ごみの出し方にご協力ください

クリーン課 ☎58-7453

ごみの出し方によっては、火災の原因になったり、ペットボトルをリサイクルする際に品質が悪くなるなどの影響が出てきます。ごみは、きちんと分別し、決められた方法で出すようにしましょう。

ペットボトルの出し方

資源ごみに出されるペットボトルの状態が悪く、汚れた物が増えています。ペットボトルはキャップを外し、ラベルを剥がし、中を水ですすいできれいにしてください(キャップとラベルは可燃ごみで)。



廃食油の処理の仕方

天ぷら油や調理で使った油はどのように処理していますか？油などは排水口に直接流してはいけません。布や紙に含ませるか、固形化させて可燃ごみで出してください。また、廃食油はクリーンセンター丸亀などでも回収を行っています。



火災事故の原因になっています

毎年何件も不燃ごみ収集時に、パッカー車やクリントピア丸亀で火災事故が発生しています。カセットボンベ・ライター・モバイルバッテリー・リチウムイオン電池・加熱式たばこなどは、絶対に不燃ごみで出さず、資源ごみで出してください(ガス缶は使い切った上で)。

※9月30日にクリントピア丸亀で、不燃ごみの破砕処理中にガス缶に残ったガスに引火し、爆発事故が発生しました。



11月9日(火)~15日(月)は 秋季火災予防運動

全国統一防火標語 **おうち時間 家族で点検 火の始末**

消防本部予防課 ☎25-4004

住宅用火災警報器を設置しましょう

市内の住宅用火災警報器(住警器)の設置率は、全国平均83.1%に比べ、63%と低い水準で、県内でもワースト2です。火災から大切な家族を守るため、住警器を早急に設置しましょう。設置している家庭は点検を行い、10年を目安に交換しましょう。

旧規格消火器は交換時期が近づいています

消火器に表示されている適応火災のマークが「文字表示」になっている旧規格消火器は、法令の改正で設置できるのが**12月31日**までとなっています。新規格消火器に交換してください。



小学4年生 防火ポスター展

■11月8日(月)~12日(金)
(8日は午前10時から、12日は午後3時まで)

■市役所1階 エントランスホール



県知事賞
飯山北小 網矢 倅多さん



県幼少年婦人防火委員会会長賞
城東小 川上 姫奈さん



県消防協会会長賞
城北小 茂木 陽菜乃さん

女性のためのサッカークリニック

カマタマーレ讃岐アカデミーコーチが指導するサッカー教室です。サッカーに興味のある人、運動不足を解消したい人など、楽しく始めてみませんか。

大人も大歓迎
参加無料



日時: 11月20日(土)

小学生以下は午後6時半~7時半
中学生以上は午後7時40分~8時40分

場所: レクザムボールパーク丸亀(金倉町)

対象: サッカーに興味・関心がある女性(小学生以下は保護者同伴)

申し込み: 11月15日(月)までに、スポーツ推進課 ☎24-1392

高校野球の招待試合 開催

香川県高等学校野球連盟が、天理高等学校野球部を招待し、高校野球秋季県大会の上位校と対戦します。

日程: 11月20日(土)・21日(日)

場所: レクザムボールパーク丸亀(金倉町)

その他: 開始時刻や料金など詳しくは、

香川県高等学校野球連盟ホームページをご覧ください。

問い合わせ: レクザムボールパーク丸亀 ☎35-8200



ふるさと健康ウォーク in 丸亀

日程: 11月23日(祝)

場所: 丸亀城内資料館前 芝生広場集合

定員: 先着100人(県内在住の人)

コース: 丸亀城~飯野山(頂上)~丸亀城

Aコース: 16km(健脚コース) 受付は午前7時半~8時、Bコース: 15km 受付は午前8時~8時半
受付順に10人程度の班をつくり、順次スタートします。

申し込み: 11月12日(金)までに、スポーツ推進課 ☎24-1392・FAX 85-3800 (要事前申込。当日の申込不可)

※ウォーキング(山歩き)に向けた服装で参加してください。

マスクや飲み物、雨具は各自持参。

※受付で検温を行います。37.5度以上ある人は参加できません。

参加無料



詳しくは、市ホームページ



「丸亀京極展」
~京極家ゆかりの品々とお城の版画~

12月19日(日)まで開催中! (第1展示室)

丸亀の地に文化と繁栄をもたらした京極家の貴重な品々と、広報まるがめの表紙絵で有名な「武田三郎」画伯の版画の数々を展示しています。

開館時間 午前9時30分から午後5時
(入館は午後4時30分まで)

料金 大人500円/小学生200円

同時開催 **磯崎新版画展** (第2展示室)

中津万象園・丸亀美術館

〒763-0054 丸亀市中津町25-1 tel.0877(23)6326 【定休日/水曜日】

医療法人 仁寿会 **吉田病院** TEL:0877-22-8101
丸亀駅東へ徒歩3分

吉田病院では認知症の診療を行っています

★高齢のご家族に、こんな変化はありませんか?
「活動的だったのに、最近は家にこもって沈みがち…」
「近ごろ、物忘れが激しくなった気がする」
「性格が以前より怒りっぽくなって困っている」

★認知症専門外来担当: 院長 吉田英統→
受診したほうが良いか迷われる方は電話でのご相談もお受けします

★完全予約制(老年精神科)
初診から電話予約が可能で待ち時間短縮できます
当日は日常の様子が分かる方がご同伴ください

★土曜も夕方迄診療しています

診療科目
内科 循環器内科 胃腸内科
老年精神科 脳神経外科
整形外科 リハビリテーション科
歯科 歯科口腔外科 小児歯科

休日当番医

3日(祝)	内小 三浦内科・みちこ小児科クリニック ☎22-7311 眼科 眼科 眼科 ☎58-2233 整 竹川整形外科クリニック ☎98-2600
7日(日)	小 ほそだこどもクリニック ☎58-0111 内 津森クリニック ☎21-1212
14日(日)	内小 中山クリニック ☎24-3000 皮 十河皮膚科医院 ☎22-3065
21日(日)	内 三谷医院 ☎22-4719 整 川井整形外科クリニック ☎23-4010 内小 楠原内科医院 ☎86-3005
23日(祝)	内 中山病院 ☎23-0231 眼 白川眼科医院 ☎24-5900 小ア 李保小児科医院 ☎98-2010
28日(日)	内 岸本医院 ☎22-5629 外 田村クリニック ☎22-8391

【歯科】 診療時間 午前9時～正午

7日(日)	みどりの歯科医院(坂出市) ☎46-6480
14日(日)	横山歯科医院(坂出市) ☎45-8119
21日(日)	綾坂歯科医院(坂出市) ☎47-4618
28日(日)	ホワイト歯科医院(坂出市) ☎45-3526

《夜間の救急電話相談》

午後7時～翌朝8時
発熱など急病のときの対応について、看護師が電話で相談に応じます。
一般：☎#7899 か ☎087-812-1055
小児：☎#8000 か ☎087-823-1588

当番医は変更することがあります。新聞や「医療ネットさめき」などで確認してください。



健康行事

(健康課 ☎24-8806)

●こころの健康相談 要予約

11日(木)	ひまわりセンター	午前10時～正午
--------	----------	----------

●栄養相談 要予約

1日(月)	ひまわりセンター	午後1時半～3時半
15日(月)	飯山総合保健福祉センター	

●理学療法士による相談

10日(水)	飯山総合保健福祉センター	午前9時半～11時半
--------	--------------	------------

●歩行プール夜間説明日
前日午前中までに要予約

9日(火) 男性	飯山総合保健福祉センター	午後6時～7時
19日(金) 女性		

●すこやか体操教室(筋力アップについて)

18日(木)	飯山総合保健福祉センター	午前10時～11時半
--------	--------------	------------

子ども健康行事

(健康課 ☎24-8806)

●マイナス1歳から始まる子育て講座 要予約
予約受付：11月1日(月)～11月11日(木)

14日(日)	ひまわりセンター	①午前9時40分～10時40分 ②午前11時～正午
--------	----------	------------------------------

●離乳食講習

12日(金)	ひまわりセンター	午前10時～11時
26日(金)	飯山総合保健福祉センター	

●1歳6か月児健康診査

4日(木)	ひまわりセンター	午後1時半～2時半
11日(木)		
18日(木)	飯山総合保健福祉センター	

●3歳児健康診査

17日(水)	ひまわりセンター	午後1時半～2時半
25日(木)		

※3か月児・1歳6か月児・3歳児健康診査の対象者には、個別に案内します。

暮らしの相談

●人権相談 (法務局 丸亀支局 ☎23-0228・人権課 ☎24-8811)

月～金曜	法務局 丸亀支局	午前8時半～午後5時15分
10日(水)	市役所(4階相談室16)	午前10時～午後3時

●行政相談 (広聴広報課 ☎35-8891)

1日(月)	市役所(1階相談室1) 綾歌市民総合センター 飯山市民総合センター	午前10時～正午
-------	---	----------

●行政書士相談 (県行政書士会 ☎087-866-1121) 予約可

18日(木)	市役所(1階相談室1)	午前9時～正午
--------	-------------	---------

●不動産無料相談
(公社)香川県宅地建物取引業協会 ☎087-823-2300

5日(金)	市役所(1階相談室1)	午後1時～3時半
19日(金)		

※19日(金)は弁護士が同席します。

●定例農家相談 (農業委員会 ☎24-8826) 予約可

5日(金)	市役所(3階農業委員会)	
10日(水)	綾歌市民総合センター	午前9時～11時
29日(月)	飯山市民総合センター	

●身体障がい者相談員による相談 (福祉課 ☎24-8805) 要予約

18日(木)	栗熊コミュニティセンター	午前10時～正午
--------	--------------	----------

●発達障がい児個別相談(ま～る)
(丸亀市発達障害児支援相談窓口(ほっぺ) ☎85-6613) 要予約

5日(金)、8日(月)	ひまわりセンター	午前9時～正午
17日(水)		午後1時～4時
25日(木)		午後1時～4時
29日(月)		午前9時～正午

●子育て支援総合相談窓口(まる育サポート～あだあじお～)
(あだあじお専用ダイヤル ☎85-8810)

月～金曜	ひまわりセンター 3階	午前9時～正午、午後1時～4時 ※第3水曜は午後6時まで
------	-------------	---------------------------------

●障がい者(児)相談会 (福祉課 ☎24-8805) 要予約

18日(木)	市役所	午前9時半～11時半
--------	-----	------------

●中西講マルタス常設サテライト(無料経営相談所)
(香川県よろず支援拠点 ☎087-868-6090) 要予約

月～金曜	マルタス1階	午前9時半～午後5時
------	--------	------------

●弁護士無料法律相談 (広聴広報課 ☎35-8891) 要予約
午前8時半から予約受付開始 (受付(先着順))

6日(土)	ひまわりセンター	午前9時～午後0時20分
19日(金)		午後1時20分～4時40分

※次回12月4日(土)の相談は11月22日(月) 午前8時半から受付開始。

●弁護士無料法律相談(社会福祉協議会 ☎22-5700) 要予約

9日(火)	ひまわりセンター	午前9時～正午
11日(木)	飯山総合保健福祉センター	【定員:各回6人】
18日(木)	綾歌保健福祉センター	

●司法書士相談 (社会福祉協議会 ☎22-5700) 要予約

22日(月)	ひまわりセンター	午前9時～正午
--------	----------	---------

●成年後見制度専門職相談
(社会福祉協議会 後見センターまるがめ ☎22-4976) 要予約

16日(火)	ひまわりセンター	午後1時～3時
--------	----------	---------

●空き家相談(都市計画課 ☎35-7613) 要予約 (受付(先着順))

26日(金)	市役所	午前9時～午後4時
5日(金)～25日(木)		

●無料税務相談 (四国税理士会丸亀支部 ☎22-0041、
予約受付：午前10時～午後4時) 予約優先
(マルタス ☎24-8877) 要予約

1日(月)	四国税理士会丸亀支部 (丸亀商工会議所会館1階)	午後1時～4時
15日(月)		午前10時～正午 午後1時～4時
22日(月)、29日(月)		午後1時～3時
8日(月)		マルタス1階 ※オープンスペースでの相談になります。

	相談日(祝日を除く)	相談場所	時間
市民相談 (電話相談不可)	月～木曜、 第5金曜	市役所(1階)	午前9時～正午・ 午後1時～4時
	第1・3金曜	綾歌市民総合センター	
	第2・4金曜	飯山市民総合センター	
問い合わせは、広聴広報課 ☎35-8891			

- その他の相談
- 少年相談(平日)=少年育成センター ☎0120-734970
 - 家庭児童相談・女性相談(平日)=市の家庭児童相談室 ☎23-2201
 - 母子・父子自立支援相談(平日)=子育て支援課 ☎24-8808
 - ボランティア相談(平日)=丸亀市社会福祉協議会 ☎22-5700

資料館だより ☎22-5366

名刀見参
京極家の宝刀ニッカリ青江公開

日時：11月21日(日)まで
午前9時半～午後4時半
場所：企画展示室 ※混雑時は入場制限あり
料金：600円 ※18歳以下、65歳以上は無料
休館日：1日(月)、8日(月)、15日(月)、22日(月)、29日(月)

BOAT RACE まるがめ

まるがめポート 検索

BOATRACE まるがめホームページ
www.marugameboat.jp

11月	1	2	3	4	5	6	7	8	9	10	11	12	13	14	15	16	17	18	19	20	21	22	23	24	25	26	27	28	29	30	
丸亀開催(ナイター)																															
モニング	徳山	鳴門	徳山	徳山	鳴門	徳山	鳴門	徳山	鳴門	徳山	鳴門	徳山	鳴門	徳山	鳴門	徳山	鳴門	徳山	鳴門	徳山	鳴門	徳山	鳴門	徳山	鳴門	徳山	鳴門	徳山	鳴門	徳山	
ディ	津島	福岡	津島	福岡	津島	福岡	津島	福岡	津島	福岡	津島	福岡	津島	福岡	津島	福岡	津島	福岡	津島	福岡	津島	福岡	津島	福岡	津島	福岡	津島	福岡	津島	福岡	
ナイター	下関	住之江	下関	住之江	下関	住之江	下関	住之江	下関	住之江	下関	住之江	下関	住之江	下関	住之江	下関	住之江	下関	住之江	下関	住之江	下関	住之江	下関	住之江	下関	住之江	下関	住之江	

※赤字=女子戦 ※AL=オールレディース ◎=優勝戦発表なし

まちづくりのお手伝い!! ~ポートレース事業の収益は、住民福祉の向上に役立てています~

アイレックス ☎86-6800 (水曜休館)

URL http://www.marugame-ilex.org/

●綾歌落語「桂米朝一門会」

日時：11月14日(日) 午後2時開演
場所：アイレックス大ホール
料金：4000円
(前売り=3500円)
(全席指定席)

●まるがめ第九
プレコンサート

日時：12月5日(日) 午後2時開演
場所：本願寺塩屋別院(塩屋町)
料金：無料

●まるがめ第九演奏会

日時：12月12日(日) 午後2時開演
場所：アイレックス大ホール
料金：一般2000円
高校生以下1000円
(全席自由席)

新型コロナウイルス感染症拡大防止のため、延期または中止になる場合があります。あらかじめご了承ください。詳しくは、アイレックスのホームページをご覧ください。

MIMOCA 丸亀市猪熊弦一郎現代美術館 ☎24-7755
www.mimoca.org

常設展「猪熊弦一郎 デフォルマシオン」

12月5日(日)まで
開館時間：午前10時～午後6時
(入館は午後5時半まで)

●開催中の企画展
「藤島武二と猪熊弦一郎展
サンプルシテとシンプル」

猪熊弦一郎(猫と住む人)1952年
丸亀市猪熊弦一郎現代美術館蔵
©公益財団法人ミモカ美術館振興財団

新型コロナウイルス感染症の状況により、臨時休館する場合があります。おでかけ前にミモカのホームページなどでご確認ください。

MIMOCA HP

DV被害解消の第一歩は相談です

DV被害をどこへ相談すれば分からない場合、まずは、市家庭児童相談室(子育て支援課内)へご相談ください。(☎23-2201月～金曜午前8時半～午後5時) また、下記の窓口でも相談を受け付けています。※秘密厳守(相談無料)

- 県子ども女性相談センター ☎087-835-3211 月～土曜午前9時～午後9時
- かがわ男女共同参画相談プラザ ☎087-832-3198 月～金曜午前8時半～午後5時

- 女性の人権ホットライン ☎0570-070-810 月～金曜午前8時半～午後5時15分
- ※11月12日(金)～18日(休)は「女性の人権ホットライン」強化週間として平日の相談時間の延長、休日対応を実施しています(月～金曜午前8時半～午後7時。ただし、土・日曜は午前10時～午後5時)。

- DV相談+ (プラス) ☎0120-279-889 (24時間対応)
- SNS相談は正午～午後10時、メール相談は24時間受付。
https://soudanplus.jp
- 外国語(10か国)での相談にも対応
- ※内容に応じて、最寄りのDV相談支援センターに連絡が届くようになっています。

- 緊急の場合は110番へ
詳しくは、こちら→ 

個人相談男女共同参画室 ☎24-8823

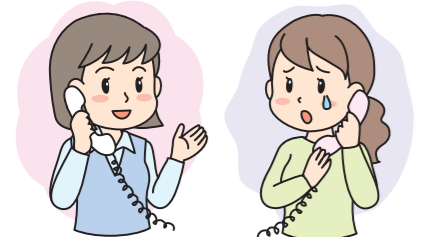

綾歌・飯山市民総合センター マイナンバーカード申請窓口開設

希望者に顔写真の無料撮影と申請のお手伝いをします。

- ▶日時・場所: ☎11月24日(休)・☎11月25日(休) 午前10時～午後4時
- ▶申し込み: マイナンバー専用ダイヤル ☎35-7211 (月～金曜午前8時半～午後5時15分) で要予約

マイナンバーカード日曜開庁

日曜日に、マイナンバーカードを受け取ることができます。詳しくは、交付通知書(はがき)で確認してください。

- ▶日時: 12月12日(日) 午前8時半～午後4時半
- ▶場所: 市民課
- ▶申し込み: マイナンバー専用ダイヤル ☎35-7211 (月～金曜午前8時半～午後5時15分) で要予約



高齢者位置情報検索サービス 利用開始時の初期費用を助成します

位置情報検索サービスは、位置情報検索端末(発信機)を高齢者に携帯してもらうことで、行方が分からなくなったときに居場所を把握するサービスです。認知症などの高齢者を自宅で介護しているのサービスを利用する際、その初期費用を市が助成します。

- ▶対象: 市内に住所があり、おおむね65歳以上の認知症などの高齢者を自宅で介護している人
- ▶助成金額: 1万2000円を上限に支給。その他費用は、助成の対象外(※認知症などの高齢者1人につき1回限り)。
- ▶申し込み: 地域包括支援センター(☎24-8933)に事前相談

お知らせ

子どもたちが安心して利用できるネット環境に

11月は「子ども・若者育成支援強調月間」です。県条例により、保護者は子どもたちがインターネットを利用し、有害情報を閲覧、視聴、ダウンロードすることがないように、フィルタリングソフトの活用などに取り組まなければなりません。



少年育成センターでは、子どもたちの健全育成について相談を受け付けています。 園同センター ☎22-6886、相談専用ダイヤル ☎0120-734970

農道の通行制限

ため池の改修工事に伴い、農道の通行を制限します。ご迷惑をおかけしますが、工事期間中はう回路のご利用をお願いします。

- ▶期間: 令和4年3月15日(火)まで
- ▶場所: 定蓮上池(綾歌町栗熊西207-2地先)北側堤防上の農道
- 園農林水産課 ☎24-8837

略式代執行で「特定空き家」を撤去へ

倒壊などの危険性が高い「特定空き家」について、空き家対策特別措置法に基づき、市は初めて略式代執行を実施します。

適切な管理などが行われていない空き家は、防災や衛生、景観、防犯など様々な面で悪影響を及ぼします。お困りの人は、ぜひご相談ください。 園都市計画課 ☎35-7613

五感で感じるインドネシア

日本人講師と一緒に、楽しみながらインドネシアの言葉や文化に触れてみませんか。

- ▶日時: 11月13日(土) 午前10時～正午
- ▶場所: マルタス多目的ホール1・2
- ▶内容: インドネシアの紹介、簡単なインドネシア語の勉強、民族芸能体験
- ▶定員: 10人(先着順・要予約) ※定員に達し次第、受け付け締め切り。
- ▶料金: 協会会員300円、一般500円
- ▶申し込み: 詳しくは丸亀市国際交流協会 ☎56-1771

バードウォッチング

- ▶日時: 12月4日(土) 午前9時～11時半
- ▶場所: 土器川生物公園
- ▶定員: 30人(申込順) ※小学生以下は保護者同伴
- ▶料金: 無料
- ▶申し込み: 12月1日(休)までに、生活環境課 ☎24-8809



※写真はイメージです

ねんりんクラブ丸亀 第1回作品展

老人クラブの会員が制作した絵画や習字、手芸などの作品を展示します。

- ▶日時: 11月29日(月)午後1時～5時、11月30日(火)～12月2日(水)午前9時～午後5時、12月3日(木)午前9時～午後3時
- ▶場所: マルタス多目的ホール1・2
- ▶その他: 来場した人に心ばかりの物を用意しています。
- 園市社会福祉協議会 老人クラブ事務局 ☎22-6974、高齢者支援課 ☎24-8831

催し

次期男女共同参画プランに関する市民フォーラム

より良い男女共同参画社会実現に向けた提言を、専門家が講演会形式でお伝えします。講演後、男女共同参画のまちづくりに向けた市の行動指針である「第4次男女共同参画プランまるがめ(素案)」の説明も行います。

- ▶日時: 12月10日(金) 午後1時開場 講演会: 午後1時半～2時半 次期プラン概要説明: 午後2時半～2時45分
- ▶場所: アイレックス小ホール
- ▶定員: 70人(申込順) ※定員超過の場合は個別連絡します。
- ▶料金: 無料、手話通訳あり
- ▶講師: 佐藤友光子さん(四国学院大学社会学部教授)
- ▶その他: 託児あり(定員5人、1歳以上、11月30日(火)申込締切)
- ▶申し込み: 12月3日(金)までに、人権課男女共同参画室まで。詳しくは→ 
- ※この講演会は、丸亀市建設工事などの入札参加資格審査発注者別評価の加算対象となっています。
- 個人相談男女共同参画室 ☎24-8823

丸亀市戦没者追悼式

新型コロナウイルス感染拡大防止のため、参列者を限定して開催します。

- ▶日時: 11月21日(日) 午前10時
- ▶場所: アイレックス大ホール
- ▶対象: 来賓と丸亀市遺族連合会役員のみ
- ▶その他: 当日の様子を後日、市公式YouTubeで動画配信します。また、中讃ケーブル12チャンネルでも11月24日(水)午後1時から放送します。
- 園福祉課 ☎24-8873

行政情報便

丸亀市の市外局番 0877

お問い合わせ
☎=綾歌市民総合センター
☎=飯山市民総合センター
☎=コミュニティセンター

市の動き 10月1日現在(前月比)

人口	109,440人(-15)
男	52,937人(-27)
女	56,503人(+12)
世帯数	45,995世帯(-4)

※令和2年国勢調査結果(速報)から集計しています。

交通事故(9月)

事故 28件
死者 0人
負傷者 39人

救急・火災件数(9月)

救急出動 407件
火災の発生 1件

11月の市税など

納付は便利な口座振替で

- 国民健康保険税/5期分
 - 介護保険料/4期分
 - 後期高齢者医療保険料/5期分
- (納期限は11月30日)

防災行政無線の放送内容は、
テレフォンサービス
(☎22-1607、☎22-1608)で
確認できます。

脳と身体がすくすく育つ!!

ベビースイミング

無料体験会

丸亀校・レディネス 同日開催

11月23日(火・祝)

対象: 生後6ヶ月～3歳未満のお子様
時間等の詳細は、各校へお問い合わせください。一度試してみませんか?

伊藤スイミングスクール・レディネススポーツクラブ

丸亀校 丸亀市土器町東6丁目44-1 ☎0120-25-0450
レディネススポーツクラブ 丸亀市郡家町1556-1 ☎0120-28-6811

小6生「中学への準備」11月～3月まで

- 個別指導(1対2) 日曜日
- 小学校の復習、中学校の予習
- 【標準コース】月10,000円

5ヵ月で 9,000円

※キャッシュバック キャンペーン実施中

5ヵ月で 5,000円の割引だよ。

ただ塾

丸亀市田村町1365-2(丸亀第2団地内)
TEL(0877)25-2815

医療法人社団 宝樹みやの会

人工透析センター 宮野病院

併設

介護付き有料老人ホーム「ゆらぎ」
サービス付き高齢者向け住宅「みやび」
通所リハビリテーション「きずな」

- 診療科目/内科・人工透析内科・内視鏡内科・腎臓内科
リハビリテーション科・泌尿器科(シャント外来)
- 診療時間/午前9:00～12:30(受付は12:00まで)
午後3:00～5:30(受付は5:00まで)
- 診療日/月～金曜日(土・日曜日、祝日他は休み)

香川県丸亀市今津町19番地1
駐車場89台、最寄りのバス停 今津町南(徒歩約3分)
Tel.0877-22-3171 Fax.0877-22-3172

はるかぜ法律事務所

交通事故 犯罪・刑事事件
遺産相続 離婚・男女問題 など

丁寧で分かりやすい対応をいたします。
約25年の検事経験があり、
豊富な経験で依頼者様の強い味方となります。
あなたの「不安」を「安心」に変えていきます。

電話でご予約!

0877-21-8652

相談料(30分5,500円税別)

香川県丸亀市柞原町770-1 TEL:0877-21-8652 FAX:0877-21-8653 弁護士 柳浦清文

みんなの 掲示板

時日時 場所 対応募資格・対象
 定員 内容 料金 金 他その他
 申し込み 問い合わせ

新型コロナウイルスの影響で、
 催しなどが中止・延期になる可
 能性があります。詳しくは、各
 連絡先にお問い合わせください。

・お知らせ

丸亀税務署から

●年末調整説明会を取りやめ
 例年実施していた、年末調整
 説明会は、今年度以降実施しま
 せん。動画配信などで、いつで
 もどこからでも必要な情報を得
 られる体制に変更します。詳し
 くは、国税庁ホームページ「年
 末調整特集ページ」をご覧ください。
 ●国税の納付はキャッシュレスで
 給与の支払いがあり、毎月納

満濃池森林公園から

①園芸よろず相談会
 ②農業と肥料の相談会
 時①11月7日(日)午前9時～正午
 ②11月14日(日)午前9時～11時
 ※雨天決行
 所 同公園森林学習展示館
 定①12人②15人(いずれも要事
 前申込・先着順)
 申 11月2日(火)～5日(金)に、同公
 園管理事務所(☎57・65
 20)

ボーイスカウトと遊ぼう 入団体験会

時 11月7日(日)午後1時～3時
 所 丸亀城内
 資料館前
 対 年長以上の男女
 園ボーイスカウト丸亀第2団・
 植野さん(☎25・1413)

綾歌町菊研究会 菊花展

時 11月5日(金)～
 15日(月)
 所 綾歌市民総合
 センター玄閣前
 園 綾歌町菊研究会事務局(☎8
 6・5550)

RUITA学園高等学校 オープンスクール

時 11月20日(土)午前10時～正午
 所 同校(多度津町西浜)

税のある人は、ダイレクト納付
 をご利用ください。インター
 ネット環境があれば、自宅など
 から納付ができます。
 個人事業者の国税の納付は振
 替納税をご利用ください。初回
 に申し込みをすれば、毎年の確
 定申告などにかかる国税を口座
 引き落としできます。

詳しくは国税庁のホームペー
 ジまたは丸亀税務署にお問い合
 わせください。
 申 丸亀税務署(☎23・222
 1)

・試験

四国学院大学 学校推薦型選抜入試 (指定校選抜S・公募選抜S)

時 11月24日(水)～26日(金)のいずれか
 所 同校(普通寺市)
 内 書類審査、グループワーク、
 インタビュー
 出願期間 11月1日(月)～15日(月)
 問 詳しくは、同校(☎012
 0・459・433)

・催し

児童館から

●キーホルダーづくり
 時 11月13日(土)・21日(日)午前9時
 ～午後4時
 対 幼児・小学生
 定 各10人(当日先着順)

内 体験授業、校内見学、個別相
 談など
 問 同校(☎32・30
 00)

ドローン安全講習会

時 ①11月6日(出)
 午前9時20分～
 午後0時半
 ②11月14日(日)
 午前9時20分～
 午後0時半
 (①②の両方に参加は不可)

所 県青年センター(高松市)
 対 14歳以上で、ドローンに所有
 している人、ドローンに興味
 のある人
 定 ①②各40人(事前申込要)

統合失調症の家族学習会

時 11月26日(金)午後1時半～3時半
 所 中讃保健福祉事務所(土器町東)
 対 統合失調症患者の家族など
 定 30人(事前申込要)
 内 三船病院 森秀徳医師の講演
 「統合失調症について知ろう」
 料 無料
 申 11月12日(金)までに同事務所保
 健対策第二課(☎24・99
 63)

料 無料
 問 児童館(☎23・1091)

東小川児童センターから

●ハンドメイド親子で手作り
 玉ねぎの皮でしぼり染めをしよう
 時 11月13日(土)午後2時半～3時半
 対 幼児と保護者、小学生
 定 10人(要事前申込)

料 1人100円
 他 講師は、伊藤早代さん
 ●ファンタジー
 ～楽しい創作紙芝居～
 時 11月27日(土)午前11時～正午
 対 幼児と保護者、
 小学生

定 10組(当日先着順)
 料 無料
 他 講師は平岡様さん
 申 同センター(☎56・877
 8)

飯山総合学習センターから

●お父さんと子どもの料理教室
 時 11月14日(日)午後1時半
 対 お父さんと子ども(年長～小
 学6年生)
 定 8組
 料 無料
 他 エプロン、三角きん、手拭き
 用タオル、筆記用具持参 講
 師は、松永美恵子さん(香川
 短期大学教授)
 申 詳しくは、同センター(☎9
 8・3319)または、まるが

●木工講座「干支飾り」
 時 11月21日(日)午前10時～正午
 対 一般
 定 6人(要予約・先着順)
 料 300円から(サイズによる)
 ●ガラス工芸サンドプラスチック
 験「キャンドルグラス」
 時 ①11月13日(出)
 ②11月20日(出)
 午前10時～正午
 対 カッターナイフが使える人
 (小学生以下は保護者同伴)
 定 各5人(要予約・先着順)
 料 1個1000円
 ●牛乳パックで作る紙すき体験
 時 11月21日(日)午前10時～正午
 対 親子、一般
 定 5組(要予約・先着順)
 料 3枚まで無料
 他 1リットルサイズの牛乳パッ
 ク2個持参
 ●ガラスで作る赤ちゃんの足型
 時 11月21日(日)・28日(日)(要予約)
 対 足のサイズ
 が12cm以下
 の赤ちゃん
 料 8000円
 ※クリントピア丸亀の講座・体
 験は、1人1回までです。
 (ガラスで作る「赤ちゃん」の足
 型は、この限りではありません)

匠の学舎 建築職人育成学校 オープンスクール

時 11月20日(土)午前9時受付開始
 所 匠の学舎(琴平町)
 内 授業体験(木製家具・左官な
 ど)、在校生との交流など
 ※内容は、変更になることがあ
 ります。
 問 匠の学舎(☎89・
 1676)

クリントピア丸亀から

●リユース品オークション
 入札受付中
 時 11月14日(日)まで
 所 エコ丸工房1階
 内 クリントピア丸亀に持ち込ま
 れた再利用可能な廃棄物を住
 民へ広く提供します。

●リサイクル工作・ポスター展
 時 11月7日(日)まで(月曜・祝日
 休館。臨時休館あり)
 内 小中学生入賞者の作品展示
 ●古布講座
 ①つるし七宝襷
 ②干支飾り(寛)
 ③クリスマスオーナメント(ベル)

時 ①11月10日(水)②11月13日(土)
 ③11月19日(金)各日も午前10
 時～正午
 対 一般
 定 各5人(要予約・先着順)
 料 ①②各4000円③3000円
 他 裁縫道具持参

めんずねつこのホームページ
 ●木工講座「干支飾り」
 時 11月21日(日)午前10時～正午
 対 一般
 定 6人(要予約・先着順)
 料 300円から(サイズによる)
 ●ガラス工芸サンドプラスチック
 験「キャンドルグラス」
 時 ①11月13日(出)
 ②11月20日(出)
 午前10時～正午
 対 カッターナイフが使える人
 (小学生以下は保護者同伴)
 定 各5人(要予約・先着順)
 料 1個1000円
 ●牛乳パックで作る紙すき体験
 時 11月21日(日)午前10時～正午
 対 親子、一般
 定 5組(要予約・先着順)
 料 3枚まで無料
 他 1リットルサイズの牛乳パッ
 ク2個持参
 ●ガラスで作る赤ちゃんの足型
 時 11月21日(日)・28日(日)(要予約)
 対 足のサイズ
 が12cm以下
 の赤ちゃん
 料 8000円
 ※クリントピア丸亀の講座・体
 験は、1人1回までです。
 (ガラスで作る「赤ちゃん」の足
 型は、この限りではありません)

●ミニボー出張相談
 弁護士、警察、県暴力追放運
 動推進センター相談員が、民事
 介入暴力事案に関する相談を
 受けます。
 時 11月18日(土)午後1時～4時
 所 マルタス2階ROOM1～3
 料 無料
 問 丸亀警察署(☎22・011
 0)

●楽しい創作紙芝居～
 時 11月27日(土)午前11時～正午
 対 幼児と保護者、
 小学生

丸亀警察署から

●ミニボー出張相談
 弁護士、警察、県暴力追放運
 動推進センター相談員が、民事
 介入暴力事案に関する相談を
 受けます。
 時 11月18日(土)午後1時～4時
 所 マルタス2階ROOM1～3
 料 無料
 問 丸亀警察署(☎22・011
 0)

●ミニボー出張相談
 弁護士、警察、県暴力追放運
 動推進センター相談員が、民事
 介入暴力事案に関する相談を
 受けます。
 時 11月18日(土)午後1時～4時
 所 マルタス2階ROOM1～3
 料 無料
 問 丸亀警察署(☎22・011
 0)

空き家片付けは僕たちにお任せください!!
 空家まるごと
 不用品処分プラン
 無料 お見積り
 https://kataduke-man.com
050-3743-8700 カタドケマン
 平日10:00～18:00 有限会社 東條電機サービス 丸亀市原田町1724-2

医療法人社団 秀聡会
 KOHASHI
こはし内科・腎クリニック
 内科・腎臓内科・人工透析内科
 丸亀市郡家町244番地1
 ☎(0877)58-6110
 院長 小橋 高平

こはし耳鼻咽喉科
 丸亀市郡家町234番地
 ☎(0877)28-6110
 院長 小橋 祐子

丸亀駅 香川銀行 114銀行
 丸亀市役所
せんとう法律事務所
 女性弁護士がご相談に対応致します。
TEL0877-85-6070
 相談料/1時間あたり11,000円(税込)
 香川県弁護士会所属
 弁護士 仙頭 真希子

花輪・寝台車・葬式一式(会館葬)
(有)花輪のよしだ
 〒763-0082 丸亀市土器町東6丁目195
 寝台車受付 24時間(0877)23-5500
 Fax(0877)23-7890
吉田葬祭会館
 〒763-0082 丸亀市土器町東7丁目153
 TEL・FAX(0877)21-5045

図書館へ行こう!

イベントは新型コロナウイルスの影響で、中止になる場合があります。開催の可否は丸亀市立図書館ホームページで確認してください。

図書館HP



今月の新刊

おすすめ本を紹介します

『遠巷説百物語』 京極夏彦(著)/角川書店

シリーズ11年ぶりの新作は、江戸末期の東北・遠野が舞台です。タイトルの妖怪にまつわる昔話「譚」、怪異にまつわるちまたの噂「咄」、当事者視点で語る「断」、仕掛けの種明かしエピソード「話」。昔話ができる過程を逆にたどる4つの「はなし」に、一気に物語に引き込まれます。初めての人も、待ち望んでいた人も、どうぞ手に取ってみてください。



『ブラザーズ・ブラジャー』 佐原ひかり(著)/河出書房新社

父と2人で暮らしてきた高校生のちぐさ、母と中学生の弟ができ、ステップファミリーとしての生活が始まります。周りに気づかい、言葉を飲み込んできたちぐさが、自分と違う価値観と出会い、戸惑い、揺れる気持ちの変化が繊細に描かれています。その人の大切にしているものを尊重することが、相手を理解する第一歩になる、ちぐさの成長していく姿が語りかけてくれます。

『オレじてんしゃ!』 石井聖岳(作)/ほるぷ出版

この絵本の主人公は自転車です。部品たちが力を合わせて走る物語なので、それぞれの大切さがよくわかります。部品たちのおしゃべりも楽しく、自転車好きにも、これから自転車にチャレンジする子どもたちにも、ぜひ読んで欲しい一冊です。自転車に乗って走る爽快感が伝わってきます。



	書名	著者(編集・監修)	出版社
一般	『ミュージアムグッズのチカラ』	大澤 夏美(著)	国書刊行会
ティーンズ	『しれっと逃げ出すための本。』	ヨシダナギ(著)	PHP研究所
児童	『#ほどほど育児』	木下ゆ一(作)	飛鳥新社

●中央図書館おはなし会

日時：11月13日(土) 午前10時半
場所：マルタス2階キッズスペース
対象：幼児・小学校低学年
内容：おはなし、手遊び、紙芝居など
料金：無料 ※当日自由参加

これまで中央図書館で開催していた“おねえさんといっしょ。”が場所をマルタスに移し“中央図書館おはなし会。”にリニューアル!! 毎月1回開催します。

【隔月開催】

●郷土にまつわる歴史講座

(協力：明治文庫の会)

『明治期の讃岐鉄道と金刀比羅宮等の関係 - 鉄道開業による中讃地域の変化について -』

日時：11月14日(日) 午後1時半～3時
場所：マルタス1階多目的ホール
講師：松井 政行さん (香川歴史学会)
定員：30人
料金：無料

11月の休館日

- 中央図書館(☎22-3746) 3・8・22・23・29・30日
- 綾歌図書館(☎86-5915) 1・3・8・22・23・30日
- 飯山図書館(☎98-2666) 1・3・15～24・29・30日

2022年版

骨付じゅうじゅう年賀状 販売中止

毎年ご好評いただいている『とり奉行骨付じゅうじゅう年賀状』ですが、今年度はやむを得ず販売を中止します。

新型コロナウイルス感染症の影響により、販売環境など今後の見通しがたたなくなりました。楽しみにしてくださっている皆さんには申し訳ありませんが、ご理解とご了承をお願いします。

丸亀市観光協会 ☎25-3881



ほっと一息 編集 時

●「混ぜればごみ、分ければ資源」を意識して、ごみの出し方について、もう一度確認しようと思います(もこ)

●ひそかに今月号は、祝200号! 私は150号から関わらせてもらっています。そう考えると身の引き締まる思いです。今後も誇りと責任をもって頑張ります(いのっち)

●今月の特集はものづくりがテーマ。工学の道を外れた私が、ものづくりのことを書くのはおこがましいことですが、若い人にもものづくりの魅力を再認識してもらえたらうれしいです(直)

院長 三浦 卓二 三浦美智子
副院長 伊坂 聡子(整形外科学会専門医)
非常勤医師 伊坂 陽(認定スポーツ医・整形外科学会専門医)

三浦内科
みちこ小児科

●内科・消化器内科・循環器科 ●整形外科・リハビリテーション科
●小児科・アレルギー科 ●通所リハビリテーション ききょう

ピラティス教室開催中! 正しい体の使い方を学びましょう!

丸亀市土器町東七丁目886 ☎0877-22-7311

サービス付高齢者向住宅
はなみずき 土器町 さくら デイサービス
☎0877-22-8833

広告

みんなの掲示板

香川看護専門学校 オープンキャンパス

時 11月28日(日)
午前10時半～午後0時半
内容 学校・学科・奨学金説明、学内体験など
校案内、看護体験など
申 前日まで(同校総務部) ☎63・6161

丸亀市民吹奏楽団 第47回定期演奏会

時 11月23日(祝)午後1時開場午後2時開演
所 アイレックス大ホール
内 讃岐ラプソディー(作曲者 田中久美子さんの指揮とトウフがあります)
料 大人11000円、中学・高校生5000円、小学生以下無料
問 同楽団事務局(☎090・5278・5038)

生涯学習センターから

●シアターのスマホ教室初級編
時 11月7日(日)
午前10時半～午後3時半
対 おおむね50歳以上
定 16人(要事前申込)
料 10000円
問 同センター(☎23・1091)

募集

2021まるがめ第九演奏会 合唱団員募集

12月12日(日)にアイレックスで行う演奏会と一緒に歌いましょう。
定 約60人
料 50000円
申 アイレックス(☎86・6800)

県立高等技術学校 丸亀校から

●令和4年1月入校生募集
対 ハローワークの受講指示または受講推薦が受けられる人
定 金属ものづくり科5人
料 無料(教科書・作業服などは別途)
問 同センター香川訓練課(☎087・867・6716)

丸亀市シルバー人材センターから

●介護・家事支援講習
時 12月13日(月)～17日(金)午前9時～午後1時
所 ニチイ学館丸亀教室(大手町)
対 60歳以上でシルバー人材センターでの就業に興味のある人
定 8人
内 高齢者介護や生活支援技術を習得する
料 無料
申 11月12日(金)までに同センター(☎23・6215)

ポリテクセンター香川 求職者向け職業訓練1月生

●ビル管理技術科
時 令和4年1月5日(水)～6月30日(日)午前9時～午後3時10分
定 18人
料 無料(テキスト・作業着は実費)
申 11月1日(月)～30日(火)にハローワーク丸亀職業相談窓口に応募
問 同センター香川訓練課(☎087・867・6716)

ひまわりセンターから

●究極の司令塔「脳」を知る! ~脳 Change.No Life~
時 12月4日(土)午前10時～11時半
対 20歳以上
定 30人(先着順)
料 5000円
申 11月1日(月)以降に、ひまわりセンター1階総合受付(☎58・2061)

●筋力だけじゃない? 立ち上がりからの若返り!
時 12月23日(木)
午前10時～11時
対 20歳以上
定 30人(先着順)
料 3000円
申 11月1日(月)以降に、ひまわりセンター1階総合受付(☎58・2061)

「身につくパソコン基礎科」でいろいろなお仕事に役立てませんか?

●求職者支援訓練
時 12月15日(水)～令和4年3月14日(月)午前9時半～午後4時10分
所(有)アクセス(土器町東)
定 15人
料 無料(テキスト代は別途必要)
申 事前にハローワークに相談し、申込書を11月19日(金)までに直接持参または郵送
問(有)アクセス(☎22・0121)

宝くじ公式サイトでも宝くじを購入できます!!

特典1 たまる!つかえる!宝くじポイント
宝くじの購入で100円につき1ポイントの宝くじポイントが獲得できる!

特典2 購入～受取までネットで完結!
24時間いつでも宝くじの購入可能! 抽せん結果も宝くじ公式サイトで確認! 当せん金は、登録した受取口座に自動でお振り込みするので、とっても便利!

特典3 宝くじ会員登録のキャンペーンに参加できる!
他にもお得な特典や便利なサービスいろいろ! **今すぐ会員登録!**

宝くじコールセンター TEL 0570-01-1192 (ナビダイヤル 有料) TEL 011-330-0777 (有料)
受付時間 10:30～18:30 (土・日・祝日、年末年始を除く) ※電話番号を十分ご確認の上、おかけ間違いのないようお願いいたします。

広告

広告



広報まるがめ

No.200 令和3年(2021)11月号
11月1日発行

丸亀市文化協会自主展覧会

市文化協会 ☎24-8822

芸術のあしあと

～丸亀ゆかりのある芸術家が残したものの～

猪熊弦一郎に師事し、香川県の文化芸術振興に貢献した江戸 健さんや丸亀にゆかりのある芸術家たちが残してくれたものを守り続けたいという思いで開催します。丸亀アートの先駆者たちの絵画や書、彫刻の作品約35点を展示しますのでぜひご覧ください。

日時：11月19日(金)～21日(日) 午前9時半～午後5時

場所：マルタス多目的ホール1・2

入場無料

江戸 健《青に漂う不安》



GI京極賞 開設69周年記念競走

期間：2021年11月14日(日)～19日(金)

ボートレースまるがめはYouTubeでも楽しめる!!

初心者
の人も!

期間中 6～12R /

18日・19日 1～12R /

ボートレース
ファンの方も!

あなたはどっち派!?

大木 亀丸 **亀丸&あいつのウチまる** STAY HOME

福本 愛莉

永島知洋 18日のみ

内山 信三 **ガチまる** Race live

藤村 椿

BOAT RACE まるがめ

令和3年度丸亀市提案型協働事業

丸亀城ボードゲーム

ISHIGAKI イシガキ

産業観光課 ☎24-8816

丸亀城 石垣修復プロジェクト

おうち時間が増え、ボードゲーム需要が好調の今、丸亀城をはじめ丸亀市を楽しく知ってもらうために、「さめきファミリーゲーム倶楽部」が市民の皆さんと作り出した丸亀城ボードゲーム「ISHIGAKI」。このたび、公開イベントを開催します。

「とり奉行 骨付じゅうじゅう」と一緒にボードゲームで遊んでみませんか。

ぜひ遊びに来てね!

参加無料

日時：11月7日(日) 午後1時～4時

場所：マルタス

問い合わせ：さめきファミリーゲーム倶楽部 林さん (☎080-5660-0847)

わが家のアイドル

よし す み さき ちやん **吉津翠咲** (R1.10.22生) 西本町

にし だ しや **西田翔くん** (R2.10.20生) 柞原町

毎日成長している姿が見られて嬉しい楽しいよ♡

元気いっぱい翔くん! これからも大好きだよ♡

★1歳から3歳までのお子さんを紹介!★申し込みは、広聴広報課 ☎24-8801へ

編集と発行 丸亀市役所市長公室広聴広報課 ☎763-8501 丸亀市大手町二丁目4番21号

TEL23-2111(代表) ホームページ <https://www.city.marugame.lg.jp>



(株)プロバトンに委託し、市内の全世帯に配布しています。配布のお問い合わせは、同社(専用ダイヤル☎070-3791-1492)までご連絡ください。