

豊かで暮らしやすいまち

広報まるがめ



特集 思い出いっぱいの園舎とお別れ
中央保育所、西幼稚園

●COVER
ひな人形と触れ合う西幼稚園の園児たち

思い出いっぱいのお園舎とお別れ

中央保育所、西幼稚園

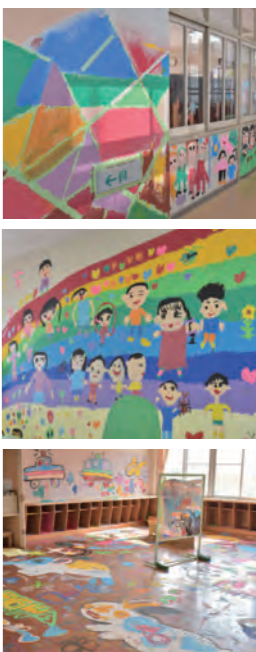

園庭にある桜の木とクスノキは、机とベンチに生まれ変わります

中央保育所



西幼稚園

現園舎の解体が行われる前に、子どもたちが「ありがとう」「さようなら」の気持ちを込めて、園舎の一部に絵を描きました。

地

域に根ざし、子どもたちの健やかな成長を見守り支え続けてきた中央保育所、西幼稚園の園舎が今年3月に役目を終え、その長い歴史に幕を下ろします。

中央保育所は、市街地にありながらも、亀山公園をはじめ園外での遊びを積極的に取り入れ、子どもたちの好奇心や考える力を育ててきました。さらに、友達や地域の人たちとのふれあいを通して、しなやかで感性豊かな心と身体を育てる「のびっ子保育」に力を入れてきました。

126年前に設立した西幼稚園は、シンボルでもある大きなクスノキとともに歴史を刻んできました。そして、豊かな自然の中で、みんながのびのびと自分らしく育つ幼児教育を大切にしてきました。

少子化などによる園児数の減少や施設の老朽化で、やむを得ず取り壊しが決定した両園舎。

4月以降、中央保育所は名前を残したまま城北こども園に、西幼稚園は旧城北幼稚園に移転し、園児たちの新しい保育所・幼稚園生活がスタートします。

3月中旬に市公式YouTubeで、両園舎の歴史を紹介します。



中央保育所

見返り坂を駆け上り目指した丸亀城天守や、四季を通して豊かな自然にふれ、虫や草花と出会った亀山公園。こいのぼりつり・時の記念日・だんご馬作りなど友達と一緒に貴重な体験をしました。

寶稲生神社初午大祭では、地域の人たちの優しさに触れ、心が温かくなりました。市街地中心にある保育所だからこそできた様々な経験は、子どもたちの心につまでも大切に残っていくことでしょう。

中央保育所 所長 森千賀



1昭和51年頃の園舎 2商店街で交通安全の呼びかけ 3公立では珍しい3階建て園舎 4芝生広場で行った秋の大運動会 5お堀に泳ぐこいのぼり。市の記念切手にも使われています

西幼稚園

幼稚園で、ソラマメの収穫や七夕飾り、焼き芋、干し柿作り、餅花作りなど、四季折々の行事を地域の皆さんと一緒に楽しんだことが思い出されます。定期的に行ったウェルカムデーでは、うんていに挑戦する子どもたちに「お！すごいな」と声を掛けてくださったたり、子どもたちが

「こっちにおいでよ」と手を引いて遊びに誘う姿に目を細めたり、おうちの人や地域の皆さんが、いつも温かいまなざしで見守ってくださいました。そうしたいろいろな人の関わりは、子どもたちの心に刻まれています。

西幼稚園 園長 宮武知子



1明治29年、通町に町立幼稚園として設立 2昭和35年新園舎完成 3平成10年頃の園庭の様子。かつては、クスノキとメタセコイアが並んでいました 4願いを込めた七夕飾り 5干し柿作りに興味津々

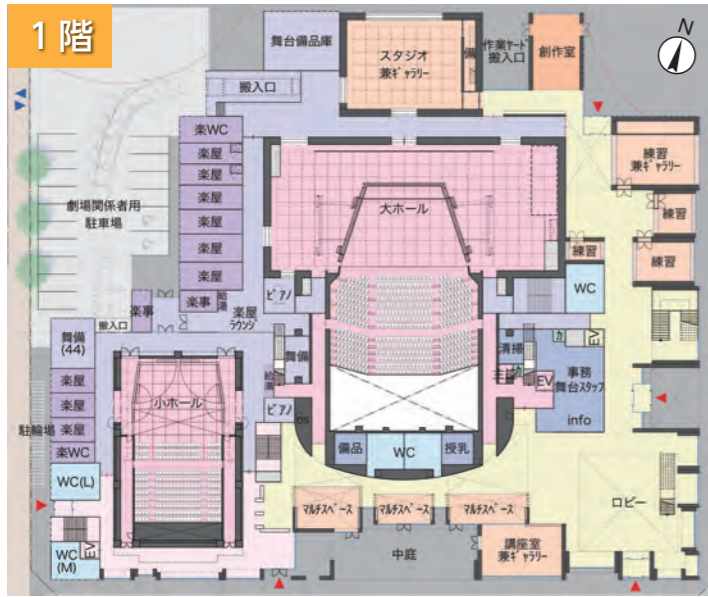

大ホール観客席、小ホール観客席、ホワイエ(ロビー)、児童館など

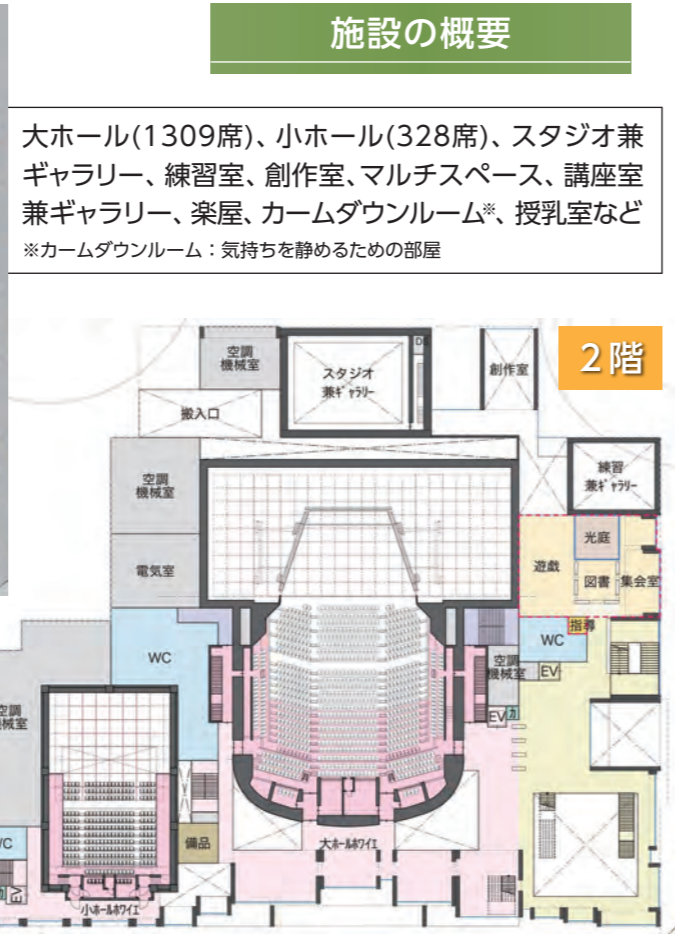

大ホール観客席、講座室、大広間、水屋、ダイニングキッチン、ボランティアルームなど

大ホール観客席など

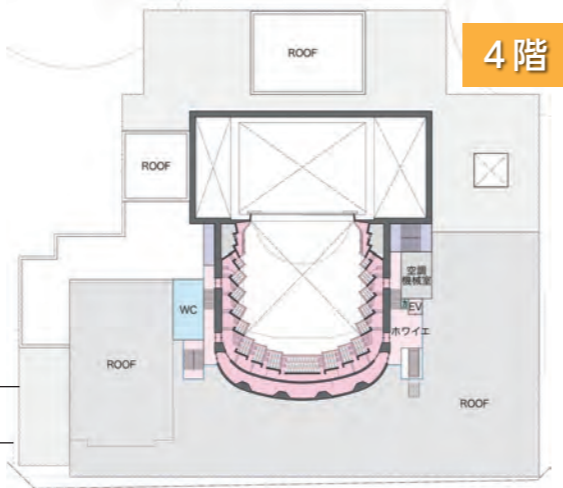
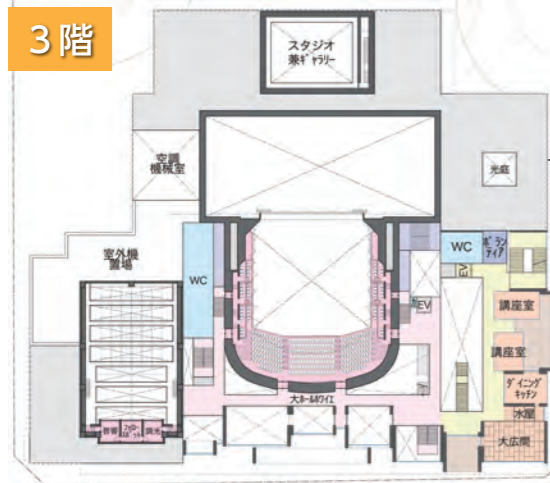

※平面図は、現段階での検討案です。

施設の概要

大ホール(1309席)、小ホール(328席)、スタジオ兼ギャラリー、練習室、創作室、マルチスペース、講座室兼ギャラリー、楽屋、カームダウンルーム※、授乳室など
 ※カームダウンルーム：気持ちを静めるための部屋

歩いて楽しい快適な空間が誕生します (市役所西側道路の再整備のお知らせ)

現在、車両通行止めをしている市役所西側道路(57メートル)の再整備を行っています。城下町の情景が漂い、人が快適に過ごせる空間としての魅力を兼ね備えた歩行者専用道路(自転車は通行可)です。自転車で通行する場合は進行方向に対して左側を徐行し、歩行者に気をつけて、道路の斜め横断はしないようご注意ください。

なお、完成時期など詳細は今後、市のホームページでお知らせします。



都市計画課大手町整備推進室 ☎35-7215



文化課市民会館準備室 ☎35-8708

市民ひろば側(南面)

新しい市民会館「(仮称)みんなの劇場」 ～旧庁舎跡地に整備します～

文化芸術の活動拠点となる新しい市民会館「(仮称)みんなの劇場」。市民の皆さんからのご意見や議会での審議を経た、現段階の施設の概要をご紹介します。令和7年度の開館を目標に、すべての人にとって使い心地のよい「みんなにやさしい」施設を目指します。

外観のイメージ

市のシンボルである丸亀城の石垣のように配置された大きな窓は、開かれた市民会館やそこで行う文化芸術活動が積みあがっていく様子をイメージしています。そして、その一つひとつの窓を通して映し出される活動の様子が、新しい市民会館の顔になり、表情となります。



敷地西側(西面)



県道33号線側(北面)



市役所・マルタス側(東面)

※現段階での検討案のため、外観は無着色としています。

マイナンバーカードで **第2弾** お好きなキャッシュレス決済サービスで使える!

最大 **20,000** マイナポイント **円分の** がもらえる!

マイナンバーカードの
新規取得等で **5,000円分** ※1,2

健康保険証としての
利用申込みで **7,500円分** ※3

公金受取口座の
登録で **7,500円分** ※3

マイナポイントを受け取るには、マイナンバーカードを使って、マイナポイントの申し込みを行う必要があります。
 ※1 マイナポイントの申し込み後、選択したキャッシュレス決済サービスでチャージまたはお買い物をする必要があります。
 ※2 マイナンバーカードを既に取得した人のうち、マイナポイント第1弾の未申込者も含まれます。
 ※3 「健康保険証としての利用申込み」「公金受取口座の登録」によるマイナポイントの申し込みは、令和4年6月頃開始予定です。
 令和4年9月末までのマイナンバーカード申請がマイナポイントの対象です。詳細はマイナポイント事業ホームページでご確認ください。

手順はカンタン、**4STEP**

STEP1 マイナンバーカードを取得しよう!

STEP2 マイナポイントの申し込みをしよう!

STEP3 チャージorお買い物で最大5,000円分のポイントを取得しよう!

STEP4 詳細はHPでお知らせ
健康保険証として 公金受取口座の登録で
利用申込みで 7,500円分 7,500円分
のポイントを取得しよう
(令和4年6月頃開始予定)

お問い合わせ
マイナンバーカード交付については 市民課 ☎35-7211
マイナポイント事業については 情報政策課 ☎35-7625

詳しくはマイナポイントホームページへ
総務省 マイナポイント 🔍 検索

市長だより vol.8

「心を鍛える」

冬の祭典、北京2022オリンピック冬季競技大会が終わりました。数々の日本代表選手が奮闘する姿は私たちの心を熱くし、たくさんの方の感動を与えてくれました。また、日本中の期待を一身に背負った選手たちが、窮地に追い込まれた時に見せる「諦めない姿」なども大きく報道されました。

この選手たちの「強さ」は、その後の日本代表の監督や選手たちのインタビューなどで、縁の下の力持ちとして称えられていたメンタルコーチや、仲間たちの存在が大きかったようです。そのメンタルコーチなどの言葉は選手たちの心の支えとなり、今も私の記憶に残っています。

例えば、「緊張はするもの、緊張を楽しむ」、「前向きに、ポジティブに」などという考えです。「どうせ無理」とか、「できるわけない」と考えがちですが、自分自身の考え方を換え、良い方に考えると結果もおのずと変わってきます。私も市政を預かるリーダーとして、ポジティブな思考を持ち、心を強くありたいものです。

市長 松永 恭二

令和3年産主食用米作付農業者へ臨時支援金を交付します (丸亀市主食用米生産臨時支援金)

農林水産課 ☎24-8845

コロナ禍による外食産業の需要低下に伴い、令和3年産米の仮渡金額が大幅下落しました。そこで、市では主食用米を作付けした農業者を対象に、次期作への取組支援として10000(円/10a)の丸亀市主食用米生産臨時支援金を交付します。



- 対象者** 次のどちらも満たす人
- 令和3年産主食用米を作付けした市内に住民票のある農業者、または市内に所在地のある農業法人
 - 令和4年も引き続き、主食用米を作付けする意思のある人

支援金額
10000(円/10a)
× **主食用米の作付面積**※
(令和3年産)

※令和3年産主食用米作付面積は、農業再生協議会に提出した営農計画書、農業委員会農家台帳、提出される作付けに関する書類などから審査・決定します。

申請方法 新型コロナウイルス感染拡大防止のため、郵送による申請にご協力ください。
詳しくは、申請書に同封するパンフレットをご覧ください。

令和3年度 営農計画書を提出済の人

- 1 申請書が届く(3月1日発送)
- 2 申請書に記入添付書類の準備
- 3 申請書と添付書類を返送
- 4 支援金の振り込み

令和3年度 営農計画書を未提出の人

- 1 申請書入手(農林水産課、各市民総合センター、各市民センター窓口)
※市HPからダウンロード可
- 2 申請書に記入添付書類(種苗購入伝票や販売領収書など作付したことが分かる資料)を準備
- 3 申請書と添付書類を返送
- 4 支援金の振り込み

申請の期限
令和4年 **5月31日**
当日消印有効

支援金は審査後、順次ご指定の口座に振り込みます。(振り込みは申請書到着から2~3週間。ただし、書類などに不備がある場合、遅れる場合があります)

問い合わせ

丸亀市主食用米生産臨時支援金
コールセンター(支援金サポート窓口)
丸亀市商工会議所3階
☎25-0075

3月1日~5月31日までの月~金曜(祝日を除く)
午前9時~正午、午後1時~4時

市ホームページ



年度末・年度始め 日曜開庁

■日時：3月27日(日)・4月3日(日)
午前8時半～午後5時

- 本人確認のための身分証明書や、代理の人が手続きする場合の委任状などは忘れずに持参してください。
- 他の市・町、年金事務所などに確認が必要な業務は対応できない場合があります。
- 届け出に必要な書類などは、市民課(☎24-8810)または税務課(☎24-8804)にお問い合わせください。

行政サービスを確実に受けるために、住所が変わったら速やかに住所変更をお願いします。

市民課 (1階)	身分証明書の交付
	住民票・住民票記載事項証明書の交付(広域交付は対応できません)
	戸籍の全部事項(個人事項)証明書の交付
	印鑑登録証明書の交付
	軽自動車住所確認書の交付
	印鑑登録・印鑑の廃止
	転入・転出・転居などの住民異動届(マイナンバーカードや住基カードを使つての転入届は対応できません)
	マイナンバーカードの受け取り(午後4時半まで) ※事前予約要
	マイナンバーカードの電子証明書の更新
	国民健康保険の資格取得・資格喪失手続き
税務課 (1階)	出生・婚姻・離婚・死亡などの戸籍に関する届け出
	国民年金保険料の免除申請
	国民年金学生納付特例の申請
	国民年金手帳の再交付申請
	所得証明書の交付
	所得課税証明書の交付

※駐車場は、市役所駐車場・市営大手町第一駐車場・市営大手町第二駐車場をご利用ください。

こんなときには……

国民年金の届け出を

市民課 ☎24-8945
綾歌市民総合センター ☎86-5510
飯山市民総合センター ☎98-7953

日本に住んでいる20歳から60歳までの人は、全員が国民年金に加入します。
勤務先などで異動があった場合、国民年金への届け出が必要。忘れずに手続きをしてください。

会社などを退職したとき

本人：第2号被保険者⇒第1号被保険者への変更
配偶者：第3号被保険者⇒第1号被保険者への変更

※扶養している配偶者がいる場合は、夫婦とも届け出が必要です。

被扶養配偶者の収入が増えたなどで扶養からはずれたとき

第3号被保険者⇒第1号被保険者への変更

	加入者	手続き先	保険料の納め方
第1号被保険者	学生、自営業者、アルバイトなど(無職も含む)	市民課、市民総合センター	各自で納付(納付書、口座振替、クレジットカード、インターネットなど)
第2号被保険者	会社員、公務員など	勤務先	勤務先を通じて納付(給料から天引き)
第3号被保険者	第2号被保険者に扶養されている配偶者	配偶者の勤務先	個人で納付する必要なし(配偶者が加入する年金制度が負担)

詳しくは、日本年金機構善通寺年金事務所(☎62-1662)にお問い合わせください。

民法改正 成年年齢の引き下げ

秘書政策課 ☎24-8839

令和4年4月1日から、成年年齢は18歳になります

選挙権年齢などが引き下げられたことや世界的にも成年年齢を18歳とするのが主流であることから、明治以降20歳とされてきた成年年齢が、約140年ぶりに見直され、令和4年4月1日から18歳に引き下げられます。現在未成年の人が成年になる日は、次のとおりです。



生年月日	成年となる日	成年年齢
平成14年4月1日以前	20歳の誕生日	20歳
平成14年4月2日～平成15年4月1日	令和4年4月1日	19歳
平成15年4月2日～平成16年4月1日		18歳
平成16年4月2日以降	18歳の誕生日	18歳

成年年齢の引き下げで変わる事・変わらない事

18歳(成年)になったらできること (これまでと変わる事)	20歳にならないとできないこと (これまでと変わらない事)
<ul style="list-style-type: none"> ◆親の同意がなくても契約できる <ul style="list-style-type: none"> ・携帯電話の契約 ・ローンを組む ・クレジットカードをつくる ・一人暮らしの部屋を借りる ◆10年有効のパスポートを取得 ◆国家資格の取得(公認会計士や司法書士、医師免許、薬剤師免許など) ◆結婚(男女ともに18歳に) ※令和4年4月1日時点で16歳以上の女性は、引き続き18歳未満でも結婚できます。 など 	<ul style="list-style-type: none"> ◆飲酒 ◆喫煙 ◆公営競技・投票券の購入(競馬、競艇、競輪、オートレース) ◆大型・中型自動車運転免許の取得 ◆国民年金被保険者資格の取得(第2号被保険者を除く) ◆養子を迎える など

成人式について

成人式の対象年齢や開催時期は、各自治体の判断になります。丸亀市では、令和4年度以降も、20歳を対象に成人式を実施します。詳しくは、生涯学習課 ☎35-7628までお問い合わせください。



未成年者が親の同意を得ずにした契約は、取り消すことができます(未成年者取消権)。しかし、成年年齢に達した人がした契約は、原則一方的に取り消すことができません。契約を結ぶときには十分に気をつけましょう。もし、消費者トラブルに巻き込まれてしまったら、下記までご相談ください。

問い合わせ

消費者ホットライン ☎188(局番なし)、
県消費生活センター ☎087-833-0999、中讃県民センター ☎62-9600

国民健康保険・後期高齢者医療

保険課 ☎24-8842 / 高齢者支援課 ☎24-8807

高額医療 高額介護 合算療養費制度の申請書を送付します

制度の概要 高額医療・高額介護合算療養費制度とは、同じ医療保険に入っている世帯内で、対象期間（8月1日～翌年7月31日）に「医療」と「介護」の両方に自己負担があり、その合計額が限度額を超えた場合に、超えた額が支給される制度です。

対象世帯には 市から3月以降、申請書を順次郵送します。申請方法や申請に必要なものなど、案内文書に記載していますので、ご確認ください。

注意事項 心身障害者医療制度が適用され、医療費が助成されている人は、支給額を福祉課へ返還するため委任状の提出をお願いする場合があります。

■自己負担限度額（令和2年8月から令和3年7月までの年額）

70歳以上の 人	所得区分		限度額	70歳未満の 人	所得区分(総所得金額等－基礎控除43万円)	限度額
	現役並み 所得者	Ⅲ(課税所得690万円以上)			212万円	901万円超
Ⅱ(課税所得380万円以上)			141万円	600万円超 901万円以下	141万円	
Ⅰ(課税所得145万円以上)			67万円	210万円超 600万円以下	67万円	
一般			56万円	210万円以下	60万円	
区分Ⅱ			31万円	住民税非課税世帯	34万円	
	区分Ⅰ		19万円			

- 現役並み所得者：3割負担者 ●一般：住民税課税世帯(1割または2割負担)
- 区分Ⅱ：住民税非課税世帯(区分Ⅰ以外)
- 区分Ⅰ：住民税非課税世帯(世帯員全員が所得なし)

住宅火災に気をつけて!!

住宅用火災警報器を設置しましょう



丸亀市では、令和3年の火災での死者が5人、負傷者は8人で、平成元年以降最も多くなっています。死者や負傷者の多くは、65歳以上の高齢者です。

火災から、大切な家族を守るためにも、住宅用火災警報器の設置をお願いします。住宅用火災警報器は、消防法によりすべての住宅に設置が義務付けられています。

ホームセンターや電器店などで購入できるので、まだの家庭は早急に設置してください。

消防本部予防課 ☎25-4004



資料提供：(一財)日本火災報知機工業会

設置してよかった火災奏功事例	設置の仕方	設置しただけではダメ10年を目安に交換	住宅用火災警報器設置率
			全国 83.1% 香川県 74.7%(全国42位) 丸亀市 62.7%(県下ワースト2位)

3月1日(火)～7日(月)は **統一標語** **おうち時間 家族で点検 火の始末**

新型コロナワクチンのお知らせ

健康課 ☎24-8806

令和3年10月に2回目を接種した人に対し、「ワクチン3回目接種書類」(接種券・予診票)を3月中に発送します。



4月の集団接種(3回目接種)日程

集団接種は武田/モデルナ社のワクチンを使用します。

●接種日程

接種会場	日程
丸亀ワクチン接種センター (場所：丸亀市総合運動公園多目的広場)	4月7日(木)・9日(土)・17日(日)・ 21日(木)・25日(月)
飯山総合保健福祉センター	4月10日(日)

※医療機関での接種を希望する人は「ワクチン3回目接種書類」に同封のチラシを参照してください。



1・2回目接種は9月30日(金)まで

1・2回目接種がまだの人は、令和4年9月30日(金)まで医療機関で接種ができます。詳しくは、市ホームページをご覧ください。接種相談専用ダイヤルにお問い合わせください。

●予約専用ダイヤル

丸亀市新型コロナワクチン接種コールセンター
☎21-2081
(午前8時半～午後5時、土・日曜、祝日も対応)



WEB予約はこちら

●相談専用ダイヤル

丸亀市新型コロナワクチン接種相談専用ダイヤル
☎21-2091
(午前8時半～午後5時、土・日曜、祝日も対応)



詳しくはこちら

悩んでいる人に勇気をもって声をかけてみませんか

ゲートキーパーを知っていますか?

健康課 ☎24-8806

丸亀市では、年間平均19人(平成24年～令和2年)が自殺により亡くなっています。特に今はコロナ禍で生活様式が変わるなか、一人で不安や悩みを抱えている人もいられるかもしれません。

自殺防止対策では、悩んでいる人に寄り添い、話を聞き、必要な支援につなぐ存在が重要視されています。これを「ゲートキーパー」と呼びます。あなたの行動に支えられる命が身近にあるかもしれません。ゲートキーパーに、興味のある人は健康課にお問い合わせください。



見守り

相手のペースに合わせ、寄り添いながら見守りましょう。「またいつでも相談にのるよ」

つなぎ

早めに健康課などに相談するよう促しましょう。「一緒に相談に行ってみる?」

気づき

家族や仲間の変化に気づいて声をかける「眠れてる?」「なんか元気ないけど大丈夫?」

傾聴

相手の感情を否定せず話を傾けましょう。「話してくれてありがとう」

悩んでいるあなたへ 支えたいあなたへ



マンガで読む相談例

厚生労働省HPより



誰でも ゲートキーパー手帳



厚生労働省HPより
入手できます



3月は自殺対策強化月間です

あの美しい石垣をもう一度 ④

文化財保存活用課
☎22-6278

三の丸排水路発掘調査(三の丸石垣北側)

大雨などによる石垣の崩落をきっかけに始まり、今年度で3年目となる江戸時代の排水施設発掘調査。これは城内の雨水排水整備を目的に行っています。これまでの調査で、三の丸石垣の北面から西面にかけて江戸時代の排水経路が明らかとなりましたので、今回ご紹介します。

檜やぐら台石垣の上に、かつて建っていた檜の屋根をつたって落ちる雨水は、凝灰岩ぎょうはいがん（やわらかく加工しやすい石材）で作られた排水溝を通して東へ向かい、二の丸から流れてくる雨水と合流します。次に合流した雨水は北へ向かったのち集水枥いしどいに落ち、そこからさらに西に流れて石垣から出る排水を伝って排水されることが分りました。また、発掘した集水枥からは江戸時代の瓦のほか、1銭硬貨なども見つかりました。もしかすると江戸時代だけでなく明治時代にも、この排水経路を活用していたのかもしれない。

三の丸排水路発掘調査は三の丸石垣西側も行っており、調査成果がまとまり次第、また報告します。

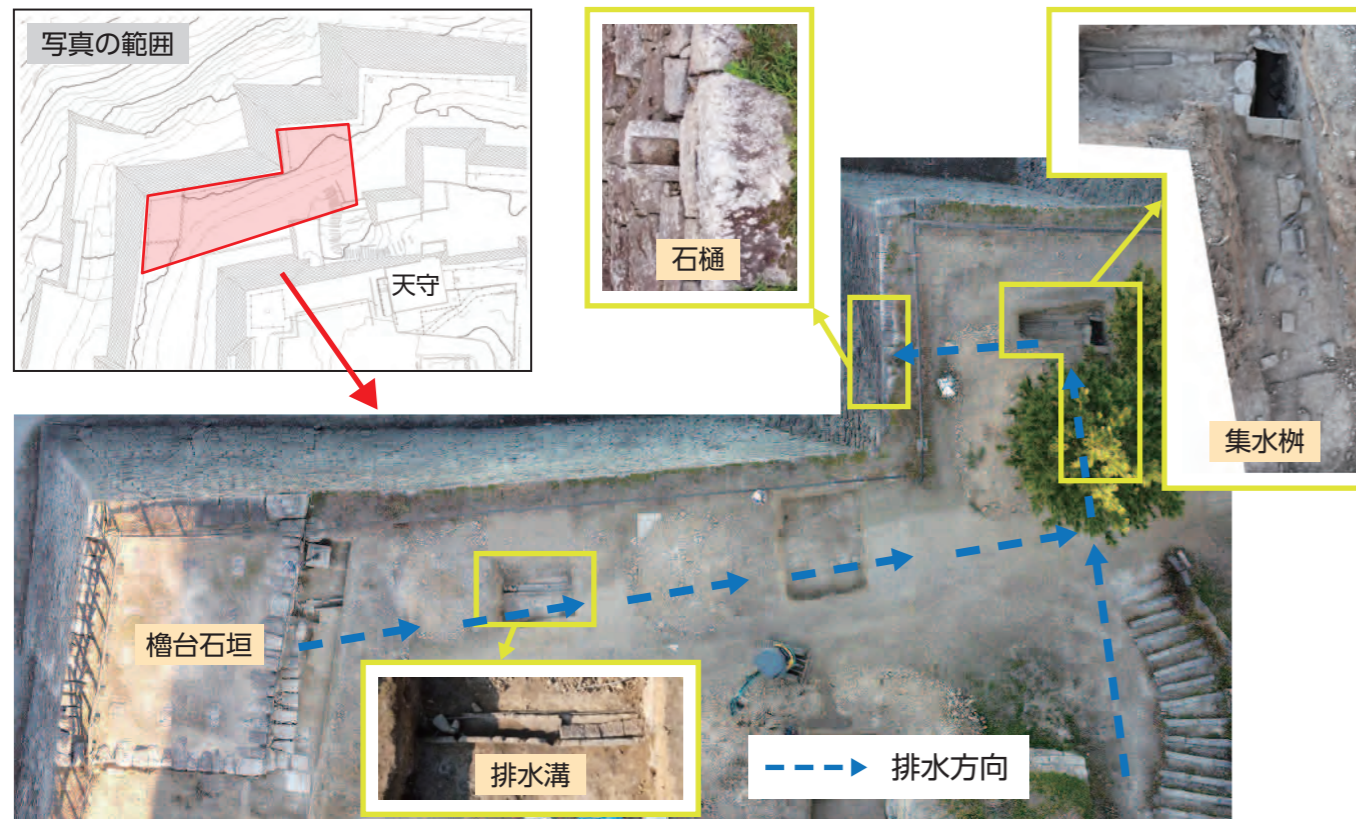

ご支援ありがとうございます 寄附金・募金の状況は下記のとおりです。(2月7日現在)

総額 4億3993万3778円

- | | |
|--|--|
| <ul style="list-style-type: none"> ■「がんばれ!丸亀城応援募金」募金箱
11,805,892円 ■「がんばれ丸亀城支援金」710件
(専用口座振込) 67,310,528円 ■丸亀市ふるさと納税
「丸亀城を守り後世に残す事業」
「日本一の高さを誇る丸亀城
石垣を修復する事業」
146,243,393円 | <ul style="list-style-type: none"> ■企業・団体・個人などからの寄附金
(1月6日～2月7日) 【企業】 ●シンココユニ株式会社 1,000,000円 【団体】 ●亀・走Run会 5,563円 【個人】 ●ふるさと納税は除く 3件
35,000円 |
|--|--|



まちのアルバム

1月6日

市役所ロビーコンサートを開催

来庁者の皆さんに、昼休みのひとときを楽器の美しい音色で楽しんでいただこうと、フルート・オーボエなどのミニコンサートを開催しました。好評につき、3月22日(火)午後0時10分から第3弾を開催予定。船津美雪さん(オーボエ)と小暮浩史さん(ギター)が奏でる音楽を、市役所1階ロビーで楽しみませんか。

1月20日

犯罪や非行のない明るい社会を

「第71回社会を明るくする運動作文コンテスト」で、宮脇杏奈さん(城西小5年)が丸亀地区や県に続き、全国でも優秀賞を受賞しました。この日、市役所を訪れ、市長に喜びを報告。宮脇さんは作文で、「家族や友人、地域の人とのつながりを大切にすれば、犯罪や非行を未然に防ぐ明るい社会をつくることができる」と思いをつづりました。

1月20日

コンビニ店員が特殊詐欺被害を未然に防止

電子マネーを使った特殊詐欺被害を防いだとして、丸亀・善通寺・多度津地区防犯協会と丸亀警察署は、セブンイレブン丸亀郡家店の片岡璃沙さんに、感謝状などを贈呈しました。片岡さんは、昨年11月に高齢男性が深夜に高額電子マネーを購入しようとしていたことから、詐欺被害を疑い警察に通報。勇気ある行動で被害を未然に防ぎました。

1月26日

青少年の健全育成に貢献

日本善行会から善行表彰を受けた香川勝さん(綾歌町)と富川清美さん(飯山町)が、市長を表敬訪問しました。明るく住みよい社会環境づくりのために長年活動し、多大な貢献をしている個人に贈られる本表彰で、2人は青少年指導の功績が認められました。なお、この日欠席の濱田正人さん(前塩屋町)は、平成30年度に環境美化活動の功績を評価され、受賞しました。

1月27日

海ごみ削減に向けて、1000万円を寄附

日本財団と瀬戸内4県(岡山・広島・香川・愛媛県)が立ち上げた海洋ごみ対策プロジェクト「瀬戸内オーシャンズX」を支援するため、ポートレース丸亀・児島・宮島は日本財団へそれぞれ1000万円を寄附しました。オーシャンズXでは瀬戸内海へのごみの流入量70%削減、回収率10%増を掲げ、今後の活動で限りなく海ごみゼロを目指します。

1月31日

官民が協力して、空き家対策

丸亀市は一般社団法人古民家再生協会香川と包括連携協定を締結しました。市と協会は今後、空き家・古民家などの適正な管理、発生の抑制、利活用などについて、連携を図り協力していきます。同協会の山倉康平代表理事は、「協会のもつノウハウを使い、まちが発展できるよう行政と協力していきたい」と意気込みを語ってくれました。

認知症の人を介護する 家族のための講座

地域包括支援センター ☎24-8933



少しの工夫で
あなたも家族も
楽になります

- 日時：3月17日(木) 午後1時半～3時15分
- 場所：ひまわりセンター 4階 研修会議室3
- 対象：市内在住の認知症の人を現在介護している家族(認知症の診断の有無は問いません)
- 内容：
 - 認知症をどう考えたらいいの？
専門医から詳しく聞こう
 - 講師＝認知症サポート医
三船 義博さん(三船病院)
 - 介護ストレスと
介護者の心身の健康
- 申し込み：3月11日(金)までに、
地域包括支援センター ☎24-8933

参加
無料

子どもが好きな人/ 教育部総務課 ☎24-8820 青い鳥教室支援員募集

市内公立小学校には、共働きなどの理由で保護者が留守の家庭の児童に、放課後遊びや生活の場を提供している「青い鳥教室」があります。

支援員の中には、子育てを卒業した人や仕事を退職した人生経験豊富な人も多数活躍しています。

勤務時間：月～金曜 午後2時～7時(最長)
長期休暇などは午前7時半から
(勤務時間は応相談)

勤務場所：市内公立小学校の青い鳥教室(校内または隣接)

対象：高校卒業以上で65歳までの人

時給：950円から(保育士・社会福祉士など有資格者は1080円から)

勤務内容：宿題をしたり遊んだりする児童の見守りなど

問い合わせ：詳しくは、市福祉事業団 放課後留守家庭児童会事務局 ☎23-1178

青い鳥支援員に対する子どもたちの声!!

音読の宿題をしていたら、「上手に読めるね」と言ってくれた。



さかあがりの練習をしていたら、そばで応援してくれた。



転んだら、消毒してばんそうこうを貼ってくれた。



丸亀少女の家展

福祉課 ☎24-8873

「しょうねんいんって
どんどこ?」



丸亀市では、令和3年3月に「再犯防止推進計画」を策定し、国や民間団体と共に、犯罪者の再犯防止に取り組んでいます。

市内にある四国唯一の女子少年院「丸亀少女の家」と協力し、展示を行います。少女少女たちの立ち直りには、地域の理解が不可欠です。展示では教育作品の他に、「丸亀少女の家」の歴史や矯正教育を支えてくれる地域の皆さんを紹介します。

この機会に、少年院の活動を広く知ってください。

- 日時：
3月14日(月)～
31日(木)
- 場所：
市役所1階
エントランスホール



手話を学ぼう

福祉課 ☎24-8805

日常で使える手話をご紹介します。
皆さんも簡単な手話から覚えてみませんか？

ありがとう



右手の小指側を左手甲の上に垂直に立てて、
上へ上げながらお辞儀する。

(協力：中讃聴覚障害者協会)

育児用品を 貸し出します・お譲りください



子育て世帯を応援するため、育児用品を無料で貸し出しています。また、家庭で使用しなくなった育児用品をリユース(再利用)します。

貸し出します

- 貸出・返却場所：ひまわりセンター、綾歌保健福祉センター、飯山総合保健福祉センター
- 対象：市内在住で小学校就学前の乳幼児の保護者など
- 貸出用品：ベビーベッド、チャイルドシート、ジュニアシート、ベビーカー、ゲートサークル、ベビーバス、ベビーチェア
- 持参物：申請者と乳幼児の住所が確認できるもの(免許証・母子健康手帳など)、認め印、車検証など

お譲りください

- 受付場所：貸出・返却場所と同じ
- 対象用品：左記の貸出用品、その他の育児用品(抱っこひもや絵本など)
※使用可能で、無償でお譲りいただけるものに限り。また、用品の状態や、在庫状況により受け取りをお断りする場合があります。



- 受付時間：月～金曜の午前9時～午後5時(祝日・年末年始除く)
- 問い合わせ：丸亀市社会福祉協議会 ☎22-6974

新小学1年生を持つご家庭に

子育て支援課 ☎24-8808

ひとり親家庭へ新入学お祝い金

4月に小学校へ入学するお子さんを持つひとり親家庭に、お祝い金を支給します。対象者(3月4日(金)までにひとり親家庭の認定を受けている)には3月中旬に通知書を送付する予定です。

「こども医療」から「ひとり親家庭等医療」への切り替え

4月に小学校へ入学するひとり親家庭のお子さんは、「ひとり親家庭等医療」への切り替えが必要です。該当者には3月下旬に申請書類を郵送しますので、3月31日(木)までに申請してください。

新小学校1年生に「こども医療証」

4月に小学校へ入学するお子さんに、資格期間を延長した「こども医療証」を3月下旬に郵送します。
※「ひとり親家庭等医療」へ切り替えのお子さんを除く

子育て世帯への 臨時特別給付金

締切間近!!
3月31日(木)

国から、子育て世帯への臨時特別給付金が支給されます。(対象児童1人につき10万円)
支給対象者のうち、以下に当てはまる人は申請が必要です。
①高校生のみを養育している人
②令和3年10月1日から令和4年3月31日までに生まれた児童を養育している人
③児童手当を勤務先から受給している公務員
詳しくは、広報まるがめ2月号6ページまたは、右記QRコードから市ホームページをご覧ください。

子育て支援課 ☎24-8808

離婚した人は申請を!!

申請期限
4月28日(木)

- ①9月1日以降に離婚し、中学生以下の児童の「養育者」かつ「3月分の児童手当の受給者」である人
- ②10月1日以降に離婚し、2月28日(月)時点で高校生等の「養育者」である人などは、この給付金の受給には、申請が必要です。
詳しくは、市ホームページまたは広報まるがめ4月号(翌月号)をご覧ください。市HP▶



全国高等学校総合体育大会まで いよいよカウントダウン

JR丸亀駅南口に、今夏開催される令和4年度全国高等学校総合体育大会「躍動の青い力 四国総体 2022」のカウントダウンボードが設置されています。これは、同大会をPRするためのもので、県内の高校生たちがデザインから製作まで全て手掛けました。

うどんを食べる、かわいいキャラクターが大会開催までの日数を知らせてくれます。



スポーツ推進課
全国高校総体推進室 ☎24-1395



女性のための サッカークリニック



カマタマーレ讃岐アカデミーコーチが指導するサッカー教室です。サッカーに興味のある人、運動不足を解消したい人など、楽しく始めてみませんか。

■日時：3月19日(土)
小学生以下は午後6時半～7時半
中学生以上は午後7時40分～8時40分

■場所：レクザムボールパーク丸亀(金倉町)

■対象：サッカーに興味・関心がある女性
(小学生以下は保護者同伴)

■申し込み：開催日の3日前までに、スポーツ推進課 ☎24-1392



春季四国地区高等学校野球 香川県大会

■日時：3月20日(日)～4月9日(土)

■場所：レクザムボールパーク丸亀(金倉町)
開始時刻や料金など詳しくは、香川県高等学校野球連盟HPをご覧ください。

■問い合わせ：同ボールパーク ☎35-8200
※大会はレクザムスタジアム(高松市生島町)でも行われます。



3月の試合日程

カマタマーレ讃岐	香川オリブガイナース

試合日程など詳しくは、各ホームページへ

2022 丸亀市のんびりウオーク

日時：3月27日(日) 受付は午前9時～9時半、受付順に10人程度の班をつくり、順次スタートします。11時半ゴール予定。

集合場所：土器川体育センター(サン・ビレッジ土器川)
定員：100人(先着順、要事前申し込み)
コース：土器川体育センター(スタート・ゴール)～土器川生物公園(約7km)
申し込み：3月1日(火)～17日(木)に参加申込書(チラシ)をスポーツ推進課にファクスまたはメール ※参加申込書(チラシ)は、各コミュニティセンターに設置。自治会回覧やホームページでもご覧になれます。
問い合わせ：スポーツ推進課 ☎24-1392、☎85-3800、メール sports-k@city.marugame.lg.jp



検温
37.5℃以上の人は参加できません。
マスク着用

新型コロナウイルス感染症の状況で、イベントを中止する場合があります。

ハーフマラソン大会延期の舞台裏

年明けからの新型コロナウイルスの感染拡大を受け、2月5日・6日に開催を予定していた「第75回香川丸亀国際ハーフマラソン大会」は、2年連続で延期となりました。

大会は延期となりましたが、その舞台裏では、SDGsに関する取り組みや、ボランティアスタッフによる協力活動が行われていました。

子ども食堂などに

ポップコーンを提供

大会協賛企業のジャパンフリートレー株式会社(茨城県)から大会組織委員会に、ポップコーン約1万1千袋が寄贈されました。ポップコーンはレース当日、参加者に配る予定にしていたが、大会延



ポップコーンを受け取りに来たさぬきっずコムシアターのお二人

2月4日、ポップコーンを受け取るため市民体育館を訪れた「SKYあーと(川西町南)」の本西理事長は、今回の配布について「子どもたちもきつと喜んでくれる。バレンタインも近いので、チョコレイトをコーディネートしてアレンジもしてみたい」と話し、「さぬきっずコムシアター(土器町東)」

期を受け、同社から「福祉事業などで活用してほしい」との意向がありました。そこで、大会が掲げるSDGsの取り組みとして、組織委員会は県や市の社会福祉協議会と連携し、子ども食堂や子どもの居場所団体と生活困窮者の皆さんに、ポップコーンを配布することとしました。



ポップコーンを受け取ったSKYあーとの子どもたち

大会延期もボランティアで支援

ハーフマラソン大会に参加を予定していた選手の皆さんに、大会プログラムやTシャツなどを発送するための準備作業が、2月5日・6日に県立丸亀競技場で行われました。これにボランティアスタッフとして参加してくれたのは、大手前丸亀高等学校の生徒の皆さんと四国化成工業株式会社、大倉工

の高橋理事長も「大変ありがたい。食品や生活用品を配る月2回のフードパントリーなどで、子どもたちに配りたい」と、感謝の言葉を述べました。なお、生活困窮者への配布は市社会福祉協議会を通じて行っています。



選手の皆さんへ送ったグッズ



送付物の袋詰め作業を行う大手前丸亀高等学校生徒の皆さん

業株式会社の社員の皆さんです。作業は袋詰め班と搬出班に分かれて行い、2日間で約8000人分の送付物を完成させました。ボランティアの皆さん、ありがとうございました。

休日当番医

6日(日)	内 岩本病院	☎28-6311
	内 丸亀林病院	☎22-8181
13日(日)	内 津森クリニック	☎21-1212
	内 外 吉野病院	☎98-2012
	内 篠原記念病院	☎23-2205
20日(日)	外 香川クリニック	☎22-2311
	内 小林医院	☎86-3038
21日(祝)	内 おおつか内科医院	☎22-3667
	内 しょうじ眼科医院	☎58-2233
27日(日)	内 はやしクリニック	☎23-5115
	内 はら皮フ科	☎28-1611
【歯科】 診療時間 午前9時～正午		
6日(日)	鈴木歯科医院(善通寺市)	☎62-0273
13日(日)	千代歯科医院(善通寺市)	☎62-0608
20日(日)	ちよ歯科医院(善通寺市)	☎62-0617
27日(日)	高尾歯科医院(善通寺市)	☎62-5000

《夜間の救急電話相談》

午後7時～翌朝8時
発熱など急病のときの対応について、看護師が電話で相談に応じます。
一般：☎#7899 か ☎087-812-1055
小児：☎#8000 か ☎087-823-1588

当番医は変更することがあります。新聞や「医療ネットさめき」などで確認してください。



健康行事

(健康課 ☎24-8806)

●**こころの健康相談** 要予約

8日(火)	飯山総合保健福祉センター	午後3時～5時
18日(金)	ひまわりセンター	午前10時～正午

●**栄養相談** 要予約

7日(月)	ひまわりセンター	午後1時半～3時半
28日(月)	飯山総合保健福祉センター	

●**理学療法士による相談**

9日(水)	飯山総合保健福祉センター	午前9時半～11時半
-------	--------------	------------

●**歩行プール夜間説明日** 前日午前中までに要予約

8日(火) 男性	飯山総合保健福祉センター	午後6時～7時
18日(金) 女性	飯山総合保健福祉センター	

●**献血**

13日(日)	マルナカ栗熊店	午前9時半～正午 午後1時～4時
--------	---------	---------------------

子ども健康行事

(健康課 ☎24-8806)

●**マイナス1歳から始まる子育て講座** 要予約
予約受付：2月28日(月)～3月10日(木)

13日(日)	ひまわりセンター	①午前9時40分～10時40分 ②午前11時～正午
--------	----------	------------------------------

●**離乳食講習**

4日(金)	ひまわりセンター	午前10時～11時
25日(金)	飯山総合保健福祉センター	

●**1歳6か月児健康診査**

10日(木)	ひまわりセンター	午後1時半～2時半
17日(木)	飯山総合保健福祉センター	
23日(水)	ひまわりセンター	

●**3歳児健康診査**

3日(木)	綾歌保健福祉センター	午後1時半～2時半
16日(水)	ひまわりセンター	
24日(木)	ひまわりセンター	

※3か月児・1歳6か月児・3歳児健康診査の対象者には、個別に案内します。

暮らしの相談

●**人権相談** (法務局 丸亀支局 ☎23-0228・人権課 ☎24-8811)

月～金曜	法務局 丸亀支局	午前8時半～午後5時15分
2日(水)	綾歌市民総合センター	午前10時～午後3時
9日(水)	市役所(4階相談室16)	

●**行政相談** (広聴広報課 ☎35-8891)

7日(月)	市役所(1階相談室1)	午前10時～正午
	綾歌市民総合センター	
	飯山市民総合センター	

●**行政書士相談** (県行政書士会 ☎087-866-1121) 予約可

17日(木)	市役所(1階相談室1)	午前9時～正午
--------	-------------	---------

●**不動産無料相談**
(公社)香川県宅地建物取引業協会 ☎087-823-2300)

4日(金)	市役所(1階相談室1)	午後1時～3時半
18日(金)		

※18日(金)は弁護士が同席します。

●**定例農家相談** (農業委員会 ☎24-8826) 予約可

7日(月)	市役所(3階農業委員会)	午前9時～11時
10日(木)	綾歌市民総合センター	
28日(月)	飯山市民総合センター	

●**身体障がい者相談員による相談** (福祉課 ☎24-8805) 要予約

17日(木)	栗熊コミュニティセンター	午前10時～正午
--------	--------------	----------

●**発達障がい児個別相談(ま〜る)**
(丸亀市発達障害児支援相談窓口(ほっぺ) ☎85-6613) 要予約

7日(月)、10日(木)	ひまわりセンター	午前9時～正午 午後1時～4時
18日(金)		午後1時～4時

●**子育て支援総合相談窓口(まる育サポート～あだあじお～)**
(あだあじお専用ダイヤル ☎85-8810)

月～金曜	ひまわりセンター 3階	午前9時～正午、午後1時～4時 ※第3水曜は午後6時まで
------	-------------	---------------------------------

●**障がい者(児)相談会** (福祉課 ☎24-8805) 要予約

17日(木)	市役所	午前9時半～11時半
--------	-----	------------

●**大人の発達障がい個別相談**(福祉課 ☎24-8805) 要予約

17日(木)	市役所	午前9時半～11時半
--------	-----	------------

●**中西譚マルタス常設サテライト(無料経営相談所)**
(香川県よろず支援拠点 ☎087-868-6090) 要予約

月～金曜	マルタス1階	午前9時半～午後5時
------	--------	------------

●**弁護士無料法律相談** (広聴広報課 ☎35-8891) 要予約 (先着順)

5日(土)	ひまわりセンター	午前9時～午後0時20分
18日(金)		午後1時20分～4時40分

※次回相談は4月2日(土)です。4月2日(土)の予約は社会福祉協議会(☎22-4976)で随時受け付けます。

●**弁護士無料法律相談**(社会福祉協議会 ☎22-5700) 要予約

8日(火)	ひまわりセンター	午前9時～正午 【定員:各回6人】
10日(木)	飯山総合保健福祉センター	
17日(木)	綾歌保健福祉センター	

●**司法書士相談** (社会福祉協議会 ☎22-5700) 要予約

22日(火)	ひまわりセンター	午前9時～正午
--------	----------	---------

●**成年後見制度専門職相談**
(社会福祉協議会 後見センターまるがめ ☎22-4976) 要予約

15日(火)	ひまわりセンター	午後1時～3時
--------	----------	---------

●**交通事故相談**(広聴広報課 ☎35-8891) 要予約 (受付(先着順))

2日(水)	市役所(1階相談室1)	午前10時～正午
1日(火)		午後5時まで

●**無料税務相談** (四国税理士会丸亀支部 ☎22-0041、予約受付：午前10時～午後4時) 要予約 (マルタス ☎24-8877) 要予約

7日(月)	四国税理士会丸亀支部	午後1時～4時
28日(月)	(丸亀商工会議所会館1階)	午後1時～3時
14日(月)	マルタス1階 ※オープンスペースでの相談になります。	

■その他の相談

- 少年相談(平日)＝少年育成センター ☎0120-734970
- 家庭児童相談・女性相談(平日)＝市の家庭児童相談室 ☎23-2201
- 母子・父子自立支援相談(平日)＝子育て支援課 ☎24-8808
- ボランティア相談(平日)＝丸亀市社会福祉協議会 ☎22-5700

	相談日(祝日を除く)	相談場所	時間
市民相談 (電話相談不可)	月～木曜、第5金曜	市役所(1階)	午前9時～正午・ 午後1時～4時
	第1・3金曜	綾歌市民総合センター	
	第2・4金曜	飯山市民総合センター	
問い合わせは、広聴広報課 ☎35-8891			

資料館だより ☎22-5366

常設展ミニ企画
今年の干支 虎・寅・トラ大集合!

開館時間：午前9時半～午後4時半
場所：2階常設展示室 料金：無料
休館日：3月7日(月)、14日(月)、21日(祝)、28日(月)

BOAT RACE まるがめ

まるがめボート 検索

BOATRACE まるがめホームページ
www.marugameboat.jp

3月	1	2	3	4	5	6	7	8	9	10	11	12	13	14	15	16	17	18	19	20	21	22	23	24	25	26	27	28	29	30	31		
丸亀開催(ナイター)																																	
モニング	⇒	鳴門	芦屋	徳山	鳴門	芦屋	鳴門ルーキー	GIII徳山企業杯	唐津																								
場外発売																																	
ナイター																																	

※赤字＝女子戦

まちづくりのお手伝い!! ～ボートレース事業の収益は、住民福祉の向上に役立てています～

アイレックス ☎86-6800 (水曜休館)
URL http://www.marugame-ilex.org/

丸亀市少年少女合唱団 定期コンサート 好評発売中

3月27日(日) 午後2時開演

- 入場料：500円(全席自由席)
- 曲目：さんば、となりのトトロ、君をのせて、あわわ手あらいのうた、ありがとうの花、にじ、あなたにありがとう ほか

※乳幼児の入場はご遠慮ください。

新型コロナウイルス感染症拡大防止のため、延期または中止になる場合があります。あらかじめご了承ください。詳しくは、アイレックスのホームページをご覧ください。

MIMOCA 丸亀市猪熊弦一郎現代美術館 ☎24-7755
www.mimoca.org

動物たちがモチーフのタンブラー新発売!!

猪熊弦一郎が描く猫・鳥・ねずみなどをモチーフにしたタンブラーが新発売!!
※レッドは、120個の数量限定です!

- 価格：各3300円(税込み)
- サイズ：直径7cm、高さ17cm、350ml

MIMOCA 1階ミュージアムショップ、ウェブショップにて好評販売中!

新型コロナウイルス感染症の状況により、臨時休館する場合があります。おでかけ前にミモカのホームページなどでご確認ください。

忘れていませんか? ～免許返納すると1万円相当の支援～

運転免許証を自主返納すると、タクシー利用券やJR・コトデンなどで使えるICカード、航路回数券(離島住民のみ)で、1万円相当の支援が受けられます。併せて、「運転経歴証明書」を作成した人は交付手数料(1100円)も助成されます。申請がまだの人はお忘れなく。



- ▶対象: 65歳以上の運転免許返納者
- ▶申請期限: 自主返納してから1年以内
- ▶申請窓口: 危機管理課(市役所4階)、
☎(綾、飯、本島・広島市民センター
☎危機管理課 ☎25-4006

大手百貨店の名称をかたる 偽通販サイトにご注意

大手百貨店をかたる偽サイトと知らず、高級ブランド品が大幅値引きされていたので代金引換で注文したら、届いたのは偽物だったなどの相談が寄せられています。



百貨店が通販サイトで高級ブランド品を大幅な値引きで販売することは通常ありません。百貨店の名称をかたる偽サイトの可能性があります。

代金引換で宅配業者に代金を支払って商品を受け取ってしまうと、後で商品が偽物だとわかって宅配業者からの返金は困難です。注文前にサイトに怪しい点がないか、よく確認しましょう。

困った時は一人で悩まず、ご相談ください。

- ☎消費者ホットライン ☎188(局番なし)、
☎県消費生活センター ☎087-833-0999

葬祭費の申請 (後期高齢者医療制度)

被保険者が亡くなったとき、葬祭を行った人(喪主)に葬祭費を支給しています。保険課窓口で申請してください。ただし、葬祭を行った日の翌日から2年を過ぎると時効により支給できませんので、ご注意ください。

- ▶申請に必要なもの: 葬祭を行った人の氏名などを確認できる書類(会葬礼状、火葬許可証など)・葬祭を行った人の預金通帳など(口座番号と名義を確認できるもの)
※葬祭を行った人以外の申請・受領の場合には、委任状が必要です。

☎保険課 ☎24-8842、香川県後期高齢者医療広域連合事務局 ☎087-811-1866

宮本喜美代さんが 母子保健推進会議会長表彰を受賞

母子保健推進員の宮本喜美代さんが、「令和3年度健やか親子21全国大会」で「母子保健推進会議会長表彰」を受けました。

宮本さんは、妊婦や子育て中の人たちが安心して妊娠・出産・育児できるように、地域の身近な相談者として長きにわたり活躍。温かい人柄と強い責任感で地域住民の人望も厚く、行政と住民のパイプ役として母子保健の推進向上に取り組んでいることが評価され、受賞に至りました。



市では、保健師・助産師・母子保健推進員・愛育班などが連携して、妊娠・出産・育児のサポートをしています。困っていることがあれば、気軽にご相談ください。

市では、保健師・助産師・母子保健推進員・愛育班などが連携して、妊娠・出産・育児のサポートをしています。困っていることがあれば、気軽にご相談ください。

- ☎健康課 ☎24-8806

お知らせ

飯山・綾歌市民総合センター マイナンバーカード申請窓口開設

希望者に顔写真の無料撮影と申請のお手伝いをします。

- ▶日時・場所: ☎3月23日(水)・☎3月24日(木)午前10時～午後4時
- ▶申し込み: マイナンバー専用ダイヤル ☎35-7211(月～金曜午前8時半～午後5時15分)で要予約

マイナンバーカード日曜受け取り

日曜日に、マイナンバーカードを受け取ることができます。詳しくは、交付通知書(はがき)で確認してください。

- ▶日時: 4月3日(日)午前8時半～午後4時半
- ▶場所: 市民課
- ▶申し込み: マイナンバー専用ダイヤル ☎35-7211(月～金曜午前8時半～午後5時15分)で要予約



下水道に接続できる区域拡大に伴う 受益者負担金

3月31日から、柞原町、山北町、土器町西4丁目・東5丁目、今津町、綾歌町岡田上・岡田東・栗熊東・富熊、飯山町上法軍寺・下法軍寺・川原・東坂元のそれぞれ一部区域において、新たに下水道が使用できるようになります。

これに伴い、該当する土地に対して一度だけ受益者負担金が必要となります。

該当する土地の所有者には、3月末までに通知書を送付します。ご理解とご協力をお願いします。

- ☎下水道課 ☎24-8850

「記念植樹」をしてみませんか

丸亀市緑のまちづくり協議会では、緑豊かなまちにするため、緑化活動に取り組んでいます。その一環として、記念植樹を行います。



- ▶日時: 4月29日(祝)午前11時
- ▶場所: 丸亀市総合運動公園(自由広場)
- ▶対象: ①赤ちゃんの森: 赤ちゃん誕生の記念②記念の森: 結婚、入学、就職、喜寿・米寿など人生の節目の記念
- ▶内容: ①と②各1本のソメイヨシノを植え、賛同者の名前を記入したプレートをつける。
- ▶料金: 1口3000円
- ※新型コロナウイルスの影響で植樹式を中止する場合、賛同者の皆さんにご連絡します。その際、賛同金の返金はできません。
- ▶申し込み: 3月25日(金)までに、同協議会事務局(都市計画課) ☎24-8843

かがわ縁結び支援センター(EN-MUSU かがわ)の縁結びおせっかいさん

縁結びおせっかいさんとして、結婚を希望する独身者の出会い・結婚を応援してくれる人を募集しています。登録説明会に参加してみませんか。

- ▶日時: 3月13日(日)午後1時半～3時半
- ▶場所: 県社会福祉総合センター6階第1・2研修室(高松市番町)
- ▶申し込み: 3月10日(木)までに、かがわ縁結び支援センターホームページからお申し込みください。

詳しくはこちら→



☎かがわ縁結び支援センター ☎087-862-1711

※パソコンやスマホ、タブレットなどのメールアドレスが必要

※婚活中の人や婚活関連業の人は応募不可

募集

「若返り筋トレ教室」 綾歌22期生

▶日時: 5月2日(月)以降の希望日(祝日を除いた月～金曜の午前9時～正午、午後1時～5時の間で週2回選択)
※新型コロナ対策のため予約制、利用時間制限あり

- ▶場所: 綾歌保健福祉センター
- ▶対象: おおむね40歳以上で、医師に運動を禁止されておらず、定期的に健診(検診)を受けている人
- ▶定員: 15人
- ※多数の場合は、3月10日(木)に抽選。
- ▶内容: 筋力トレーニング、エアロバイクを使った有酸素運動などの個別運動プログラム
- ▶料金: 月会費1309円(3か月分3927円)ずつ前納・初回のみ2か月分・活動量計代4950円・問診の結果、必要と判断された人と70歳以上の人は診断書料
- ▶申し込み: 3月1日(火)～9日(水)(月～金曜の午前9時～正午、午後1時～5時)に、同センター 筋トレ教室窓口(電話申込不可)

詳しくは、市福祉事業団へお問い合わせください。

☎市福祉事業団 ☎35-8370
健康課 ☎24-8806

健康課 ☎24-8806

健康課 ☎24-8806

健康課 ☎24-8806

健康課 ☎24-8806

健康課 ☎24-8806

公立保育所・こども園で 働いてみませんか

保育士資格を持ち、市内の公立保育所やこども園で働きたい人を募集します。実際に現場で保育を体験できる、一日保育士職場体験も行っています。詳しくは、幼保運営課にお問い合わせください。

私立保育所やこども園の募集については、各園にお問い合わせください。

- ☎幼保運営課 ☎35-8892



行政情報便

☎丸亀市の市外局番 0877

- ☎問合わせ
☎=綾歌市民総合センター
☎=飯山市民総合センター
☎=コミュニティセンター

■市の動き 2月1日現在(前月比)

人	口	109,083人(-94)
男		52,739人(-58)
女		56,344人(-36)
世帯数		45,949世帯(-42)

※令和2年国勢調査結果(確報)から集計しています。

■交通事故(1月)

事故 33件
死者 1人
負傷者 33人

■救急・火災件数(1月)

救急出動 447件
火災の発生 4件

3月の市税など

納付は便利な口座振替で

所得税の確定申告は忘れずに
3月15日まで!

※ただし、新型コロナウイルスの影響で申告が困難な人は、4月15日まで

防災行政無線の放送内容は、
テレフォンサービス
(☎22-1607、☎22-1608)で
確認できます。

骨仏のお寺へご納骨
120年、1万7千体の納骨実績で安心と信頼

3月21日～23日
春季彼岸会
*参拝自由

- 宗旨・宗派不問
- 檀家フリー、入壇不要
- 後継者不要

お気軽にご相談ください♪

郡家興正寺別院
TEL: 0877-28-7238
住所: 丸亀市郡家町230

花輪・寝台車・葬式一式(会館葬)
(有)花輪のよしだ
〒763-0082 丸亀市土器町東6丁目195
寝台車受付 24時間(0877)23-5500
Fax(0877)23-7890

吉田葬祭会館
〒763-0082 丸亀市土器町東7丁目153
TEL・FAX(0877)21-5045

不用品・粗大ゴミ
心を込めて回収します
イラネクナツタモノ
カタツケマス
◆生前整理◆遺品整理
◆引越の際の不用品
◆家屋の解体・売却の際
一軒丸ごとお任せください!

自分ではどうすることもできない...
まずは、ご相談ください!

出張回収
見積り無料
現地調査無料
☎0877-86-3971

STYLE GARAGE
info@stylegarage.info
HP https://www.stylegarage.info/

司法書士・土地家屋調査士・行政書士
高橋誠事務所
当事務所は皆様の身近な法律家です。お客様を全力でサポート致します!

- 売買・相続・贈与による名義変更
- 遺言・会社登記
- 成年後見
- 土地境界確定
- 土地測量・分筆・建物登記
- 農地申請・建築業許可

丸亀市土居町二丁目6番5号
(0877)
☎58-4144
その他法律相談受付中(要予約)

みんなの 掲示板

日時 場所 対応資格・対象
定員 内容 料金 他
その他
申し込み 問い合わせ

新型コロナウイルスの影響で、催しなどが中止・延期になる可能性があります。詳しくは、各連絡先にお問い合わせください。

・お知らせ

丸亀税務署から

令和3年分確定申告をする人へ
所得税及び復興特別所得税・贈与税の申告・納付期限は、3月15日(火)です。



個人事業者の消費税及び地方消費税の申告・納付期限は、3月31日(木)です。
※感染症などにより、期限までに申告が困難な人は延長できます。

自殺対策強化月間における 全国一斉 「暮らしの悩み」の相談会

時 3月8日(火)午前10時～午後1時
所 原弁護士会館(高松市)
内 多重債務、労働、離婚、DV、生活困窮、こころの問題などの相談
料 無料
相談方法 電話相談(要予約)または面接相談(要予約)
相談電話番号 087・802・5228(相談日のみ開設)

問 香川県弁護士会事務局(087・822・3693)

ダイバーシティセミナー

ダイバーシティとは、多様性を意味します。発達障がいのあるセミナー、意見交換会を開催します。

時 3月19日(土)【セミナー】午後1時～1時半、【意見交換】午後1時半～4時
所 マルタスROOM4

対 発達障がいの当事者、保護者、支援者、企業の雇用担当者など
定 25人(要事前申込・先着順)
料 無料
申 下記のQRコードから申し込み。
問 高畑さん(090・6688)



● 振替納税を利用している人へ
所得税及び復興特別所得税の振替日は、4月21日(木)です。
個人事業者の消費税及び地方消費税の振替日は、4月26日(火)です。
問 丸亀税務署(087・232221)

香川労働局から

● 新しい働き方・休み方を実践するために年次有給休暇を上手に活用しましょう。
計画的な業務運営や休暇の分散化にもつながら「年次有給休暇の計画的付与制度」を導入したり、労働者の事情に応じた柔軟な働き方・休み方につながる「時間単位の年次有給休暇制度」の導入が効果的です。
問 詳しくは、香川労働局雇用環境・均等室(087・811・8924)

・試験

国税専門官採用試験

時 1次試験 6月5日(日)
所 香川県内は、高松市
対 ①平成4年4月2日～平成13年4月1日生まれの者②平成13年4月2日以降生まれの者で大学(短期大学を除く)を卒業した者(令和5年3月までに大学卒業見込み者を含む)
申 3月18日(金)午前9時～4月4日(月)(受信有効)にインターネットで申し込む

不動産鑑定無料相談会

時 4月1日(金)
所 市役所3階都市計画課
内 不動産鑑定士による不動産価格や土地取引の相談
問 県不動産鑑定士協会(087・822・8785)

児童館から

● 令和4年度まなびらんど子ども講座参加者募集
詳しくは、丸亀市児童館(生涯学習センター3階)に掲示します。
時 3月7日(月)・14日(月)は、休館
申 3月1日(火)～15日(火)に、児童館に直接来館して申し込む



定 15人(当日先着順)
料 無料
問 児童館(087・231091)

生涯学習センターから

● くらまる人形劇団公演「びびり神がっこう」
「おぼろげなカミ」
時 3月5日(土)①午前10時～11時②午後1時半～2時半
料 前売り 1人300円、親子500円

ネットで申し込む
問 詳しくは、国税庁のホームページまたは、丸亀税務署(087・232221)

自衛隊丸亀地域事務所から

● 一般曹候補生
陸・海・空の各自衛隊の部隊の基幹部員となる自衛官を養成する課程。自分の能力に合わせて、知識と技能を高めていくことができます。
時 1次試験 5月20日(金)～22日(日)
所 香川県内
対 18歳以上33歳未満(採用予定月の末日現在)
申 込期間 3月1日(火)～5月10日(火)



● 幹部候補生(一般・歯科・薬剤)
一般・歯科・薬剤科のコースから各自衛隊の幹部自衛官となる者を養成する課程。
一般幹部候補生には、陸上自衛隊の音楽要員や、海上・航空自衛隊の飛行要員が含まれる。
また、歯科・薬剤科幹部候補生は、病院勤務などの自衛隊の衛生分野で活躍する歯科医官、薬剤官を目指す。
時 試験日 ①一般・1次 4月23日(土)・24日(日)、②歯科、薬剤・1次 4月23日(土)
所 香川県内

・催し

ガーデンセミナー

● 早春の寄せ植え作り
時 3月13日(日)午後1時半～3時45分
所 番の州公園管理事務所
定 12人(先着順)
内 ガーデンデザイナー牟礼信子さん
料 3000円
問 申込方法など詳しくは、坂出緩衝緑地管理事務所(087・456820)

こどものための音楽会

時 3月6日(日)午後2時
料 前売り 大人300円、子ども100円・当日 大人500円、子ども200円
● 自転車のフラワーカップ作り
時 3月27日(日)午前10時～正午
定 15人
料 1500円
問 生涯学習センター(087・231091)

東小川児童センターから

● 3B体操
ボールなどを使った体操を楽しみましょう。
時 3月6日(日)午前10時半～11時半
対 幼児と保護者、小学生
定 10組(当日先着順)
料 無料
他 講師は3B体操協会より
● さめきこどもの国より「学生わくティアワークショップ」

時 3月26日(土)午後2時～3時
対 幼児と保護者、小学生
定 10組(要事前申込)
内 学生ボランティアと工作遊び
料 無料
申 同センター(087・568778)

満濃池森林公園から

● 第11回生き物写真展と第6回まんのうっ子の文化発表会
時 3月12日(土)～4月17日(日)午前

申込期間 3月1日(火)～4月14日(木)
問 受験資格など詳しくは、自衛隊丸亀地域事務所(087・236420)

四国学院大学から

● 総合型選抜
出願期間 3月18日(金)まで(消印有効)
選抜方法 ①テーマ探究型②体験報告型③から1つ選択
※出願前に、必ず諸説明を同校入試課から受けてください。
● 大学入学共通テスト利用選抜(C日程)
出願期間 3月3日(木)～14日(月)(消印有効)
問 同校入試課(0120・459433)

・催し

ガーデンセミナー

● 早春の寄せ植え作り
時 3月13日(日)午後1時半～3時45分
所 番の州公園管理事務所
定 12人(先着順)
内 ガーデンデザイナー牟礼信子さん
料 3000円
問 申込方法など詳しくは、坂出緩衝緑地管理事務所(087・456820)

9時～午後5時

所 同公園森林学習展示館
料 無料
問 同公園管理事務所(087・6520)

公園の植物で草木染め教室

時 3月20日(日)午前9時～11時
所 同公園森林の館
定 15人(要事前申込)
料 1500円
申 3月9日(水)～13日(日)に同公園管理事務所(087・6520)

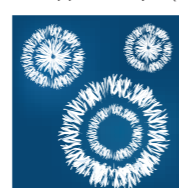

助産師さんによる「ママになつてからのへんてこ」

時 3月26日(土)午前10時～11時半
所 コムコムひろば(土器町東)またはオンライン
対 妊婦さんとその家族(経産婦さんも可)
内 産後のママの身体と心などについて
料 無料
申 コムコムひろばのホームページから24時間受付中
問 さめきこコムシアター(087・250691)



時 3月12日(土)～4月17日(日)午前

TEL:0877-22-8101 丸亀駅東へ徒歩3分

医療法人 仁寿会 **吉田病院**

【介護保険】認知症対応型デイサービスを実施しています

★「認知症」と診断されたけれど、元気で過ごしてもらいたい
★認知症の方から目を離せず、家族が用事で外出が難しい
★週に何日か、何時間かでも見守ってもらえる方法は…
このようなご要望に天竺苑デイサービスがお応えします。

詳細は病院ホームページへ

天竺苑デイサービスセンター
【ケアハウス天竺苑内】TEL:0877-22-5522
9:30～16:00(送迎、昼食、入浴有)
定員12名程度、落ち着いた雰囲気の中過ごしていただける、認知症に特化した地域密着型通所介護です。体験もできますので、ご相談ください。

丸亀市の不用品回収は
僕たちにお任せください!!

軽トラックプラン
詰め放題

作業スタッフ1名 16,500円
作業スタッフ2名 22,000円

https://kataduke-man.com

☎050-3743-8700 **カタヅケマン**
平日10:00～18:00 有限会社 東條電機サービス 丸亀市原田町1724-2

医療法人社団 秀聡会
KOHASHI

こはし内科・腎クリニック
内科・腎臓内科・人工透析内科
丸亀市郡家町244番地1
☎(0877)58-6110
院長 小橋 高平

こはし耳鼻咽喉科
丸亀市郡家町234番地
☎(0877)28-6110
院長 小橋 祐子

新年度生募集

★グループ指導[1クラス5名まで]
●中学生、英語と数学、月額15000円
★個別指導[先生1人に生徒2人まで]
●小5～6生「中学受験」他
●中学生「学習の診断」他
※「日曜半額キャンペーン」実施中。

大手前中合格女子で1番。祝
(実績)

ただ塾
丸亀市田村町1365-2(丸亀第2団地内)
TEL(0877)25-2815

飯山総合学習センターから

●4月から講座が始まります
 筋活けんこう教室・大人のた
 めの絵本の時間など全15講座。
 詳しくは、同センターおよび各
 コミュニティセンターにあるパ
 ンフレットをご覧ください。
 受付期間 3月4日(金)～13日(日)
 ●お父さんと子どもの料理教室
 対 3月20日(日)午前9時半
 対 お父さんと子ども(年長～小
 学6年生)
 定 8組
 料 無料
 他 エプロン、
 三角きん、
 手拭き用
 タオル、筆記用具持参
 講師は、松永美恵子さん(香
 川短期大学教授)
 申 申込方法など詳しくは、飯山
 総合学習センター(☎98・
 3319)



フリントピア丸亀から

●エコ丸工場の臨時休館
 ごみ処理施設受変電設備の点
 検・整備のため、3月5日(出)
 6日(日)は休館します。
 ●古布講座
 ①バッグのブローチ
 時 3月9日(水)午前10時～正午
 定 5人(要予約・先着順)
 料 2個400円



他裁縫道具持参

②ストール
 時 3月18日(金)午前10時～正午
 対 一般
 定 5人(要予約・先着順)
 料 3000円
 他 裁縫道具持参
 ③お薬手帳入れ
 時 3月19日(土)午前10時～正午
 対 一般
 定 5人(要予約先着順)
 料 4000円
 他 裁縫道具持参
 ●ガラス工芸サンドブラスト体験
 「心を込めた記念グラス」
 時 3月12日(土)・19日(土)午前10時
 ～正午
 対 カッターナイフが使える人
 (小学生以下は保護者同伴)
 定 各5人(要予約・先着順)
 料 10000円
 ●木工講座「パズル」
 時 3月20日(日)午前10時～正午
 対 一般
 定 10人(要予約・先着順)
 料 3000円(からサイズによる)
 ●古布工房特別講座
 「入園・入学お助け講座」
 時要事前予約
 内 手提げ袋、上靴入れなど手作り
 したい人にアドバイスします
 ●牛乳パックで作る「紙すき体験」
 時 3月20日(日)午前10時～正午
 定 5人(親子5組)
 料 3枚まで無料

他牛乳パック2個持参

●布ぞうりをつくってみませんか
 興味のある人はお問い合わせ
 ください。
 ●ガラスで作る赤ちゃんの足型
 時 3月20日(日)・27日(日)(要予約)
 対 足のサイズが12cm以下の赤
 ちゃん
 料 8000円
 ※フリントピア丸亀の講座・体
 験は、1人1回までです。
 (ガラスで作る「赤ちゃんの足型」
 は、この限りではありません)
 申 3月1日(火)からフリントピア
 丸亀(☎56・1144)
 ※電話受付(午前9時半～午後
 4時半)

(全22回)

所 香川県社会福祉総合センター
 対 初めて手話を学ぶ人。手話経
 験が1年未満で義務教育修了
 者。手話サークル体験に参加
 可能な人。
 定 40人(多数の場合は抽選)
 料 無料(テキスト・補助教材費
 は実費必要)
 申 4月21日(木)までに、往復はが
 きまたは県聴覚障害
 者福祉センターの
 ホームページから申
 し込む
 問 同センター(☎087・86
 8・9200、FAX087・8
 68・9201)



「身につくパソコン基礎科」で

いろいろなお仕事に役立てませんか
 ●求職者支援訓練
 時 4月20日(水)～7月19日(火)午前
 9時半～午後4時10分
 所 有アクセス
 (土器町東)
 定 15人
 料 無料(テキスト
 スト代は別
 途)
 申 事前にハ
 ローワークに相談後、3月28
 日(月)までに申込書を同社へ持
 参または郵送
 問 有アクセス(☎22・012
 1)



新婦人ゆるゆる書道

月1回書道をしませんか
 時 毎月第2火曜午前10時～正午
 所 生涯学習センター
 料 会費900円と諸経費500円
 他 ボールペン、鉛筆でも大丈夫
 です。
 申 行成さん(☎090・945
 9・8214)

Enjoy登山学校

時 4～9月(実技5回と座学6
 回の全11回)
 開校式 4月6日(水)
 所 善通寺市民会館など
 対 60歳以下
 料 6000円(交通費、保険料
 などは実費)
 申 3月20日(日)までに、佐藤さん
 (☎22・00036)

**求職者向け職業訓練
令和4年度5月生**

●機械・CADオペレーション科
 時 5月10日(火)～10月31日(月)午前
 9時～午後3時10分
 所 ポリテクセンター
 香川(高松市)
 定 15人
 料 無料(テキスト・
 作業着代は実費)
 申 3月1日(火)～4月12
 日(火)にハローワーク
 丸亀職業相談窓口にて



郡家グラウンドゴルフ

同好会会員
 時 毎週月・水・金曜午前中
 所 土器川河川敷公園
 対 どなたでも(単純なスポーツ
 です。年配の人も多いです)
 料 年会費3000円
 他 体験随時受付中
 問 三井さん(☎090・100
 3・6437)

丸亀フットボールクラブ

キッズサッカー教室
 時 毎週日曜午前8時～10時
 所 土器川河川敷サッカー場D
 コート周辺(川西町南)
 対 4～8歳(市外在住者も可)
 ※他の年齢児は応相談
 料 月額1000円(年齢に
 よる)別途スポーツ保険料が
 必要
 問 詳しくは、丸亀フット
 ボールクラブのホー
 ムページをご覧ください。
 申 丸亀フットボールクラブホー
 ムページの「CONTACT」
 からメールするかキッズ担当
 鎌井さん(☎090・278
 7・0058)

ひまわりセンターから

●歩いてケア「アルケア」のス
 スメ!～どんどん歩けや～
 講 座
 時 4月14日(木)午前10時～11時
 対 20歳以上
 定 50人(先着順)
 料 3000円
 申 3月1日(火)以降に、ひまわり
 センター1階総合受付(☎5
 8・2061)

県立高等技術学校丸亀校から

JWcad講習(基本操作編)
 時 5月11日(水)・13日(金)・16日
 (月)・18日(水)午後6～9時
 所 同校(港町)
 対 在職者で、パソコンの基本操
 作ができる人
 定 18人
 料 2000円(テキスト代込み)
 締め切り 4月26日(火)
 申 同校総務課(☎22・263
 3)

応募

問 ポリテクセンター香川訓練課
 (☎087・867・671
 6)

募集

●手話奉仕員養成講座
 「入門編」
 時 5月7日(土)令和5年1月14日
 の原則土曜午後2時～4時

「丸亀郷土史」

「会員募集」
 郷土の歴史、文化などを学び、
 会員間の親睦を図りましょう。
 時 毎月第2土曜午後2時～4時
 所 生涯学習センター
 料 3000円(年会費)
 他 体験参加もできます。
 問 森さん(☎090・5149・
 48006)

院長 三浦卓二 三浦美智子
副院長 伊坂聡子 (整形外科学会専門医)
非常勤医師 伊坂陽 (認定スポーツ医・整形外科学会専門医)

三浦内科
みちこ小児科

●内科・消化器内科・循環器科 ●整形外科・リハビリテーション科
 ●小児科・アレルギー科 ●通所リハビリテーション ききよう

香川県初 エムセラ® 1号機導入!
 服を着たままで28分間の尿漏れ治療
 95%の利用者QOL向上

一ご予約受付中一
 丸亀市土器町東七丁目886 ☎0877-22-7311

丸亀美術館 コレクション展 **バルビゾンへの道**

3月13日(日)まで開催中!

ミレー、コロ、クールベなど、19世紀の
 フランスの写実主義画家「バルビゾン派」の
 巨匠たちの特別展を開催します。

開館時間 午前9時30分～午後5時
 (入館は午後4時30分まで)
 ※水曜日休館

料 金 大人500円/小中生200円

同時開催 **近代日本画の巨匠たち**
 (第2展示室)

中津万象園・丸亀美術館 万象園 検索
 〒763-0054 丸亀市中津町25-1 tel.0877(23)6326 [休休日/水曜日]

医療法人社団 宝樹みやの会

人工透析センター 宮野病院

併設
 介護付き有料老人ホーム「ゆらぎ」
 サービス付き高齢者向け住宅「みやび」
 通所リハビリテーション「きずな」

■診療科目/内科・人工透析内科・内視鏡内科・腎臓内科
 リハビリテーション科・泌尿器科(シャント外来)
 ■診療時間/午前9:00～12:30(受付は12:00まで)
 午後3:00～5:30(受付は5:00まで)
 ■診療日/月～金曜日(土・日曜日、祝日他は休み)

香川県丸亀市今津町19番地1
 駐車場89台、最寄りのバス停 今津町南(徒歩約3分)
Tel.0877-22-3171 Fax.0877-22-3172

丸亀駅 香川銀行 14銀行
 丸亀市役所
せんとう法律事務所
 女性弁護士がご相談に対応致します。

要予約 **TEL0877-85-6070**
 相談料/1時間あたり11,000円(税込)

香川県弁護士会所属
 弁護士 仙頭 真希子



今月の新刊

おすすめ本を紹介します

『ベートーヴェン、21世紀のウィーンを歩く。』

曾我大介(著)/集英社

ある日ベートーヴェンがいつものように目を覚ますと、なんとそこは21世紀のウィーンでした。当時を思い出しながら史跡巡りをしたり、料理を楽しんだり……。さらにはコンサートに乱入して生演奏をしたりとやりたい放題。そんな愉快なベートーヴェンと一緒にウィーンの街を歩いている気分になれる一冊です。なかなか海外に行けない今、本の中で旅をしてみるのはいかがでしょうか。



『自由研究には向かない殺人』

ホリー・ジャクソン(著)/服部京子(訳)/東京創元社

主人公の高校生が自由研究で選んだテーマは、自分の住む町で起こった殺人事件だった。関係者へのインタビューやSNSを駆使しての情報収集と調査は進んでいきます。物語の始まりから、日本との違いに驚かされますが、主人公のキャラクターが秀逸です。真実を求めるひたむきさ、友情、偏見に負けない勇気、彼女を応援せずにはいられません。



『みんなの いちにち』

たけうち ちひろ(作)/アリス館

アパートの7つのお部屋を24時間定点観測して、大きな時計が知らせる時間の経過と共に、それぞれの部屋の暮らしや町の様子が綴られていきます。いつもの繰り返される一日だったり、特別な一日だったり、みんなが寝静まった真夜中にも、また別の暮らしがあります。見るたびに新しい発見が楽しめる切り絵絵本です。



イベントは新型コロナウイルスの影響で、中止になる場合があります。開催の可否は丸亀市立図書館ホームページで確認してください。

図書館HP



●中央図書館おはなし会

日時：3月12日(土) 午前10時半
場所：マルタス2階キッズスペース
対象：幼児・小学校低学年
内容：おはなし、手遊び、紙芝居など
料金：無料 ※当日自由参加

これまで中央図書館で開催していた「おねえさんといっしょ。」が場所をマルタスに移し「中央図書館おはなし会。」にリニューアル!! 毎月1回開催します。

【隔月開催】

●郷土にまつわる歴史講座

(協力：明治文庫の会)

『日柳燕石の生涯と書』

日時：3月27日(日) 午後1時半～3時
場所：マルタス1階多目的ホール
定員：30人
料金：無料
講師：太田 剛さん(四国大学 文学部 教授)

	書名	著者(編集・監修)	出版社
児童	『ライオンのこころ』	レイチェル・ブライト(ぶん)/ジム・フィールド(え)/安藤サクラ(やく)	TWO VIRGINS
ティーンズ	『超速でわかる! 宇宙ビジネス』	片山俊大(著)	ずばる舎
一般	『世界を動かす共感力』	マデリン・チャップマン(著)/西田佳子(訳)	集英社インターナショナル

3月の休館日

●中央図書館(☎22-3746)
14・21・28～31日

●綾歌図書館(☎86-5915)
7・14・21・28～31日

●飯山図書館(☎98-2666)
7・21・29～31日

ティーンズ向け福袋イベント 司書コレ!

図書館司書が、ティーンズにぜひ読んでもらいたい本を選び、袋に3冊詰め込みました。お好きな袋を選んで借りてください!

日時：3月20日(日)からなくなり次第終了

場所：中央図書館・綾歌図書館・飯山図書館

今年は、
3図書館で
開催!!



ティーンズ
向けの本を
選んでいます
どなたでも
どうぞ!!

英字新聞の
エコバックは
差上げます



ソニー教育財団は60年以上にわたり教育文化の発展に寄与し、2002年には幼児教育支援プログラムを開設。全国から保育実践論文を募集して、未来をつくる子どもたちの「科学する心を育む」環境づくりを応援しています。西幼稚園では「科学する心を育む」というテーマで、子どもたちの豊かな感性や創造性を引き出す



発揮しながら、豊かな感性、創造力、思考力などを豊かに感性、創造力、思考力などを

環境づくりに取り組んでいます。これは、子どもがまわりの環境に関わる中で心が動き、「何だろう?」「どうして?」「ふしぎ!」と何かに気づいたり感じたり、友達や職員と伝え合い「やってみよう」と考えたり工夫したりする姿こそ大切だと考えているからです。そして、この本園での取り組みを論文にまとめ応募したところ、2018年度に続き2回目の優秀園受賞となりました。子どもたちは実体験を通して、たくさんすることを学んでいます。

2018年度に
続き2回目!

2021年度
ソニー幼児教育支援プログラム
「優秀園」に選ばれました!!

西幼稚園園長 宮武 知子さん

ら、心いっぱい体いっぱい夢中になって遊ぶ子どもたちの姿と、それを「すごい! おもしろい! 素敵!」と捉えることや、日頃から「学ぼう!」と意識している私たち職員の姿勢が、本園の文化とともに、今回の受賞で評価されたのだと感じています。いつも支えてくださっている地域のみなさんや保護者の皆さんに感謝し、これからも子どもたちと一緒に園生活を創っていきたく思います。また職員一同、研修を深めながら、幼児教育の質向上にも努めてまいります。

2021年度受賞分
保育実践論文は、
こちらで読むこと
ができます。



(公益財団法人)
ソニー教育財団HP

8801)まで。詳しくは、広聴広報課(☎24・



●園児たちが園舎に描いた絵は、かわいい絵やカラフルな絵など、どれも個性的で素敵でした。取材に協力くださった皆さん、ありがとうございます(もこ)●西幼稚園に娘3人お世話になり、計7年。家庭ではできない貴重な体験をありがとうございました。「お母さんもよかったらどうぞ」と落ち葉の布団に寝ころび、葉っぱの吹雪をかけてもらったこと、懐かしいです(いのっち)●ハーフマラソンが延期になっても支えてくれるボランティアスタッフの皆さん。本当に感謝です(直)

春 短期水泳教室

丸亀校日程	短期教室	3/22(火)~25(金)
	体験教室	3/29(火)~4/1(金)
レディネススポーツクラブ	4日間コース	3/28(月)~31(木)

※時間・料金などは、各校へお問い合わせください。

伊藤スイミングスクール・レディネススポーツクラブ
丸亀校 丸亀市土器町東6丁目44-1 | レディネススポーツクラブ 丸亀市郡家町11556-1
☎0120-25-0450 | ☎0120-28-6811



お申込み受付中!お早め!

文化協会映画上映会

映画監督の梅木佳子さん（丸亀市在住）と桑田浩一さん（倉敷市在住）の作品上映会を開催します。どの作品も「人とのつながり」や「家族の温かさ」がテーマです。コロナ禍の今だからこそ観てほしい作品です。

- ◆日時：3月12日(土) 午後1時半～
- ◆場所：アイレックス大ホール

- ◆定員：500人
※新型コロナ対策のため、入場制限などの可能性あり
- ◆入場料：一般1000円、中学生以下500円
※未就学児は無料
- ◆チケット販売：アイレックス、生涯学習センター、飯山総合学習センター
- ◆問い合わせ：丸亀市文化協会事務局 ☎24-8822

梅木佳子監督作品



Lemon&Letter
[上映時間 30分]
男木島が舞台の青春物語

はちみつレモネード
[上映時間 15分]
鳥取を舞台にした母娘の愛情物語



桑田浩一監督作品



かみいさん
[上映時間 60分]
児島が舞台の青春物語

総再生回数 12,000,000 回突破の超人気番組!!



「ウチまる」とは?
「大木亀丸」と「福本愛莉」がメインパーソナリティの大人気ポータルレースバラエティ番組です。その内容は舟券予想だけにとどまらず、ご当地グルメの食レポなど、誰でも楽しめる内容になっています。ぜひ一度ご覧ください。

ポータルレースまるがめ
YouTubeライブ番組「ウチまる」
午後5時～大ヒット配信中!!
※ポータルレースまるがめ 本場開催日に配信します。

元気と笑顔
お届けします!!!

QRコード
今すぐアクセス



広報まるがめ わが家のアイドル募集



1歳から3歳までのお子さんを、広報まるがめの紙面で紹介します。掲載を希望する人は、下記までご連絡ください。

- ◆掲載内容：お子さんの写真（兄弟が一緒でも可）、お子さんへのメッセージ（20文字程度）
- ◆問い合わせ：詳しくは、広聴広報課 ☎24-8801、メール koho-t@city.marugame.lg.jp



（株）プロバトンに委託し、市内の全世帯に配布しています。配布のお問い合わせは、同社（専用ダイヤル ☎070-3791-1492）までご連絡ください。

