

8

令和元年
(2019)

P.2-5 特集

命の大切さを 考えてみませんか

—香川県は犬の殺処分率が

全国でワースト1位—

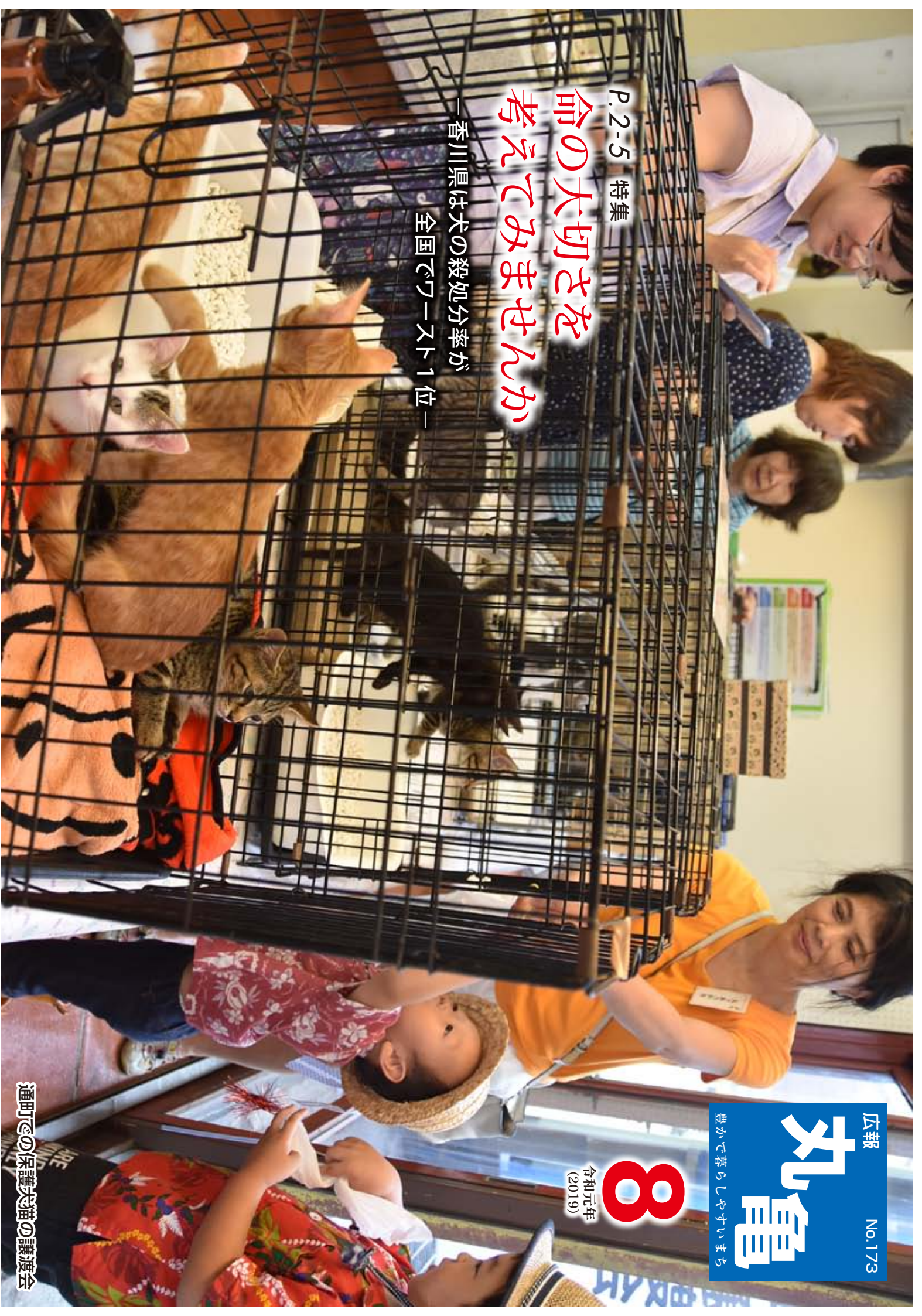

殺処分を減らすため「しっぽの森」を開所

長年にわたって、全国ワースト上位が続く犬・猫の殺処分数を減少させるため、県と高松市では、共同の施設「さめき動物愛護センターしっぽの森」を今年の3月に開所させました。

ここでは、県下5つの保健所で収容された犬や猫について、性格や健康状態などから新しい飼い主への譲渡が可能であると判断した場合、センターに搬入して健康チェックなどをした上で、ホームページに譲渡動物の情報を掲載し、飼養を希望される人へお譲りしています。



さめき動物愛護センター「しっぽの森」所長 藤明 洋和さん

犬猫の適正な管理をするからこそその「愛護」を

「しっぽの森」は、今年の3月にオープンしてから約1万人の利用者が訪れています。譲渡数は、4、5月で犬208頭、猫99匹を新しい飼い主や、ご協力いただいている譲渡ボランティアさんに譲渡することができました。

センターで毎週水曜・日曜に行っている「譲渡前講習」には、これまで多くの人に参加していただき、丸亀市にお住まいの方々にもお越しいただいています。また、ゴールデンウィークに体験型の動物愛護教室を行った

り、小・中学生が校外学習として来場したりしています。今後は、職場体験学習なども行い、子どもたちにも親しみやすい場所になるようにしていきたいと思っています。

よく「このセンターができたから安心ですね」と言われますが、ここに犬や猫が来ることは決していいことではありません。本来ならば、適正に管理されているはずの犬や猫が迷子になる、不妊去勢手術をしていない、無責任なえさやりをする人がいなくなる以上、野良犬や猫は減らないのです。「愛護」とは「適正な管理」がされているからこそのもので、ペットのしつけや、周辺環境への配慮、適正な管理をすることが最も大切です。

今後も、このような状況を改善させるために、動物愛護の啓発や犬・猫の譲渡を推進するなどの活動に努めます。皆様のご協力をお願いします。



命の大切さを
考えてみませんか

—香川県は犬の殺処分数が
全国でワースト1位—

しっぽの森 譲渡へのサポート

1. 譲渡前講習

最期まで愛情をもって適正に飼っていただくために、譲渡前に説明を行っています。講習後、譲渡会でマッチングを行い、後日誓約書を提出いただいた上で引き渡しを行います（譲渡会当日の引き渡しはしていません。なお、センターでの譲渡にはいくつかの要件があります）。譲渡後も、「飼育相談」を受け付けていますので、何でもご相談ください。



2. ワクチンの接種

譲渡前に、病気を予防するワクチンの接種を行っています。



3. マイクロチップの挿入

迷子や災害、事故などで行方不明になってもすぐに飼い主の元へ返せるように、譲渡前に体内に挿入します。

4. 不妊去勢手術の推進

譲渡前に、不妊去勢手術の必要性を説明しています。なお、センターから手術未実施の犬猫を譲り受けた飼い主には、不妊去勢手術費用を助成(上限2万円)しています。

ワースト1位の原因
原因は、野良犬や猫へ無責任にえさをやる人が香川県は特に多いため、棲みついてしまうからです。棲みついた野良犬や猫は、不妊去勢手術が行われず数が増えてしまいます。また、香川県の温暖な気候や深い山が少なく、空き家が多いなどの条件から、野良犬や猫にとつて過ごしやすく、人慣れないまま収容されたのち、新しい飼い主が中々見つからないことも原因です。さらには、迷子になっても探さない飼い主、もう飼えないからなどの理由で捨ててしまう飼い主がいることも収容数の増加につながります。
無責任にえさをやる人を減らしたり、責任が持てない命を増やさないために、不妊去勢手術をきちんと受けさせたりと、私たち一人一人の行動によって、多くの犠牲となる命が救われます。

香川県が、犬の殺処分数8年連続ワースト1位(全国で一番悪い)なのはご存じですか? 「かわいそう」と思ったあなた。なぜワースト1位なのかぜひ知ってください。今回の特集では、殺処分の現状を考えるとともに、それを減らすための施設や取り組みを紹介します。また、ペットの飼い方を改めて考えます。

2017年度 香川県における犬・猫の殺処分数・率

[環境省より]

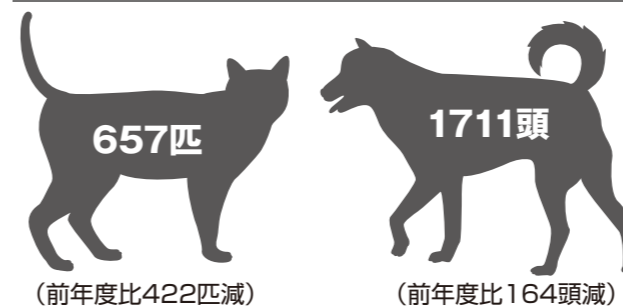

殺処分数率	
犬	69.4% (前年度比 5.3%減)
猫	61.7% (前年度比 16.1%減)
全国平均(犬のみ)	21.7%

さめき動物愛護センター「しっぽの森」 しっぽの森 高松 検索

開館時間：午前8時半～午後5時15分
場 所：高松市東植田町1202-1 (香川県公洲森林公園隣接地)
休 館 日：月曜、年末年始

問い合わせ：さめき動物愛護センターしっぽの森 (☎087-849-1011)
※犬や猫の引き取りはしていません。

🐾 最期まで責任をもって飼うために 🐾

狂犬病予防注射後、犬に注射済票をつけていますか？

最近、狂犬病予防注射だけ済ませて、注射済票の交付を受けていない人が増加しています。

市が実施する集合注射、県内の香川県獣医師会指定動物病院で狂犬病予防注射を受けた際は、注射済票(金属プレート2019年度は黄色)を交付しますが、それ以外で注射を受けた場合は交付されません。

注射済票の交付を受けていない場合は、法律で義務付けられた手続きが完了していません。

「狂犬病予防注射済証」の紙と、交付手数料の550円を持って次の交付手続き場所で手続きをしてください。

なお、7月末までに注射済票を持っていない飼い主には、再度狂犬病予防注射の案内ハガキを9月下旬に送付します。

※犬の登録(3000円)、死亡届、変更届などができていない人も、この機会に交付手続き場所で手続きをお願いします。

●交付手続き場所

環境安全課
(生涯学習センター2階)
飯山・綾歌各市民総合センター

※犬の新規登録の場合のみ、動物病院でも手続き可能です。



注射済票(2019年度)

鑑札と注射済票の装着は、法律で義務付けられています。迷子札代わりにになるので、交付を受けて犬に装着してください。

問い合わせ：環境安全課 ☎24-8836

問い合わせ

◆飼い犬・猫が迷子になった

◆犬・猫が捨てられている

香川県中讃保健福祉事務所 ☎24-9964

丸亀警察署 ☎22-0110

環境安全課 ☎24-8836

◆犬・猫のしつけを相談したい

◆犬・猫の譲渡を受けたい

しっぽの森 ☎087-849-1011

◆犬の登録、飼い主の変更や転入など

◆野良犬・猫で困っている

◆犬・猫の不妊去勢手術費補助金について知りたい
(手術費の補助金申請は環境安全課、飯山・綾歌の各センターへ)

環境安全課 ☎24-8836

飯山市民総合センター ☎98-7953

綾歌市民総合センター ☎86-5510

🐾 犬・猫を「正しく飼うリスト」 🐾

犬・猫共通

- 増えたと困る場合は、不妊去勢手術をする【手術費補助金限度額(1頭につき)】
犬・猫ともに3,000円
※年度内で1世帯につき、犬または猫のいずれか1匹(頭)
- 所有明示をする
迷子札を付けましょう。動物病院でのマイクロチップ挿入もお勧めします。
- 最期まで責任を持って飼育する
- 野良犬・猫へのえさやりをしない
与えるのであれば、責任を持って飼いましょう。

犬の飼い方

- 犬の登録と狂犬病予防注射をする(法律で義務付けられています)
- 散歩や飼育時はリードにつなぐなど、放し飼いにしない
- ふんは持ち帰る

猫の飼い方

- 室内で飼育する
交通事故や感染症、妊娠など様々なリスクから守るため、また周囲にも迷惑を掛けないために室内で飼育しましょう。

市内でも譲渡会を行っています



保健所で引き出した子犬



どなたでも会いに来てください



ボランティアの皆さん



募金のご協力をお願いします



通町譲渡会の様子



桜の花びらのように、V字にカットされた耳は、不妊去勢手術を終えた猫の印。麻酔をした手術中にカットされるので特別な苦痛は伴いません。

幸せになってくれる犬・猫を一匹でも多くつなげたい



ポスティング部 荻田 真由美さん

元々犬や猫が好きで、犬猫の保護活動をしてきた先輩の思いに賛同し、譲渡はもろろん、迷子犬を飼い主の元に返せるように、4年前「ポスティング部」を結成し、約10人で活動を続けています。

迷子犬の情報が保健所から入ると、迷子になった周辺にチラシを配り、その結果、4割近くが飼い主の元に返っていきます。しかし飼い主は、「そのうち帰ってくるだろう」「死に場所を探しに行った」などの理由で、保健所に連絡しない場合が多いです。犬に鑑札や迷子札が付いている場合は飼い主が見つかりますが、首輪すら付いていない場合は飼い犬かどうかの見分けがつかない場合があります。

きにくいため、保健所に収容された場合、殺処分されることがあります。

また、今年の5月からは通町商店街でも「保護犬猫の譲渡会」を行っています。

ここに参加している保護犬猫は、保健所に収容されたり、多頭飼育崩壊によって引き受けたりした犬猫です。県内はもろろん、県外からもインターネットやSNSを見て譲渡を希望する人もいるため、2回目の譲渡会では、10頭の犬を譲渡につなげることができました。

一時の自己満足のために、無責任に野良犬猫にえさを与えるのは不幸になる子を増やすだけです。まずは数を増やさないと。そのためにも、不妊去勢手術をすることが大切です。そして私たちも、譲渡だけでなく、啓発を兼ねたポスティングを継続することによって地域の動物愛護意識の向上につなげていきたいです。

犬や猫は、もらったら終わりではありません。最期まで責任を持って愛育してほしいですね。



通町譲渡会



日時：毎月1~2回(日曜、祝日)の午前10時~午後2時
場所：通町110-1(通町商店街内 丸栄果物店隣)
その他：日程などは、犬・猫の状況により変更する場合があります。
最期まで飼育してもらうため、年齢制限と条件があります。

今回の開催日時など詳しくは、ポスティング部ホームページ(<https://posting1122.amebaownd.com/>)をご覧ください。

一緒に活動してくれるボランティアも募集中

問い合わせ：ポスティング部・荻田さん
(☎080-3925-6890)



まるがめ婆娑羅まつり2019 特別企画
丸亀北消防署 & 市議会議場 見学会 **参加無料**



普段は見るできない消防署の内部施設、消防車や救急車などの特殊車両を見学します。また、市役所の仕組み(各課や議会の働きなど)を学びます。

夏休みの思い出にぜひご参加ください。

日時: **8月24日(土)・25日(日)**
午前10時~正午

集合場所: 市役所1階ロビー(午前9時半集合)

対象: 小学生または未就学児とその保護者(保護者は1人のみ)

申し込み: 8月5日(月)までに、参加者全員の氏名とふりがな、学校名、学年、電話番号、住所(書類郵送先)を、まるがめ婆娑羅まつり準備室(☎22-6300ファクス・電話兼用)へファクスまたは電話で連絡

※申し込みが多い場合は、抽選を行います。当選者には8月16日(金)頃に電話で連絡します。

8月25日(日) 午前10時~午後5時
BOAT RACE まるがめ協賛イベント
ゲームフェスタ!
in丸亀城大手門広場
CO★Fester's 丸亀城応援プロジェクト アニソングライブ
イベントブース
ボートレース まるがめ PRブース
丸亀城天守入城券でがき水プレゼント
●ブルーナイターエンジェル
●ブルーナイターがき水販売
他にも、ダンスやライブステージなど楽しいイベント盛りだくさん!
問い合わせ: (一財)丸亀市観光協会 ☎22-0331

〈連載〉 **あの美しい石垣をもう一度** ⑨

広聴広報課 ☎24-8801

丸亀城石垣復旧報告会を開催しました

昨年の豪雨などで、大規模に崩落した丸亀城の石垣復旧事業について、7月7日に報告会を開催し、参加したおよそ80人の市民の皆さんに説明しました。報告会では、推定される崩落のメカニズムや応急対策工事の完了、各分



報告会の様子



応急対策工事の完了

科会の取り組み状況を報告しました。

そして、来年度中に「三の丸坤櫓跡」と「帯曲輪」の石垣にある6,000個余りの石を上段から順々に取り外した後、帯曲輪を令和3年度までに、続いて三の丸を令和5年度までに完成させる案を示しました。

〈報告会での主な質問と回答〉

Q1 今後の排水対策を、どう考えているか。

A1 復旧工事をするにあたり排水対策はとても重要と考えています。石垣にある排水口付近の発掘調査を行い、なぜ排水していないのか原因を究明し、あわせて地表面における水路整備も考えていきます。

Q2 復旧までの期間を5年と公表しているが、何を根拠に決めたのか。

A2 他のお城の石垣復旧実績を参考に、主な業務の必要な期間を、調査・測量・設計に9か月、三の丸及び帯曲輪石垣解体に6か月、崩落石垣撤去に11か月、帯曲輪石垣復旧に15か月、三の丸石垣復旧に19か月と見込み、これらを合計した60か月(5年)と想定しました。

このほかの質問とその回答も今後ホームページなどで公開します。

【問い合わせ】都市計画課 石垣復旧工事室 ☎23-2107



旧暦の八月朔日(ついたち)は「八朔の日」(今年は8月30日)。丸亀ではこの日を「馬節句」と言い、子どもたちの健やかな成長を願って、だんごでつくった馬を飾りお祝いします。「馬節句」に合わせて、菓子職人・岡雅久さんによる製作実演を下記のとおり行います(その後は資料館に展示)。ぜひご覧ください。

制作日時: 8月29日(木) 午前10時

制作場所: 丸亀城大手門広場

展示日時: 8月29日(木)~9月1日(日)

午前8時半~午後5時
(初日は正午から、最終日は午後4時まで)

展示場所: 資料館ロビー

問い合わせ: (一財)丸亀市観光協会 ☎22-0331

**参加無料
自由観覧**

ダブルダイヤモンド讃岐富士

四国八十八景に選定された「ダブルダイヤモンド讃岐富士」。自然が織りなす幻想風景を見てみませんか。



見頃: 8月19日(月)~31日(土)の日の出時

場所: 宮池(丸亀市土器町)

※早朝なので、周辺住民の迷惑にならないよう配慮してください。

問い合わせ: (一財)丸亀市観光協会 ☎22-0331

四国八十八景プロジェクト

2020年に開催される東京オリンピック・パラリンピックに向け、四国を訪れる観光客の増加を図るため、四国らしい風景や街並みなどの景観を「四国八十八景」として選定し、その魅力を広くPRしていきます。

ご支援ありがとうございます 寄附金・募金の状況は下記のとおりです。(7月8日現在)

総額 311,772,165円

- | | | |
|--|--|---|
| <ul style="list-style-type: none"> ■「がんばれ!丸亀城応援募金」募金箱 7,550,140円 ■「がんばれ丸亀城支援金」465件(専用口座振込) 57,243,341円 ■丸亀市ふるさと納税「丸亀城を守り後世に残す事業」「日本一の高さを誇る丸亀城石垣を修復する事業」 70,893,300円 ■企業・団体・個人などからの寄附金(6月8日~7月8日)
【企業】
●おいこく株式会社 56,500円
●讃岐大的場工廠 73,503円 | <ul style="list-style-type: none"> ●ilPonte 13,000円 ●株式会社半空 20,000円 ●株式会社マルナカ 2,510,439円 ●丸亀市ふるさと納税
【団体】
●由利本荘市観光協会 20,260円 ●丸亀理容組合 100,000円 ●四電工香川支店 チャリティゴルフ実行委員会 100,000円 ●城坤囲碁クラブ 10,000円 ●香川県隊友会丸亀支部 50,000円 ●香川県建設労働組合中讃地方支部 14,230円 ●新浜町連合自治会 80,000円 ●飯山南コミュニティ協議会 3,968円 | <ul style="list-style-type: none"> ●香川県石油商業組合丸亀支部 261,872円 ●丸亀歌謡友の会 50,000円 ●ふれ愛の町みなみ 3,918円 ●世界平和統一家庭連合丸亀家庭教会 74,535円 ●コメルシーの台所 5,000円 ●香川県電気工業工業組合丸亀支部 500,000円 ●トータルビューティーAMR 2,872円 【個人】
●ふるさと納税は除く 10件 57,000円
(敬称略・順不同) |
|--|--|---|

ニッカリ青江プレミアムウイークの期間中(6月1日~6月9日)、多くの人に来場いただき、総額3,970,674円の募金・寄附にご協力いただきました。誠にありがとうございました。

スポーツ推進課 ☎24-1392

香川オリブガイナース

【8月の試合日程】

日	試合開始	対戦相手	会場
6日(火)	午後6時	徳島インディゴソックス	レクザムBP丸亀
7日(水)	午後6時	徳島インディゴソックス	レクザムBP丸亀
8日(木)	午後6時	高知ファイティングドッグス	レクザムBP丸亀
10日(土)	午後1時	ソフトバンクホークス(3軍)	レクザムBP丸亀
11日(祝)	午後1時	ソフトバンクホークス(3軍)	レクザムBP丸亀
12日(振休)	午後6時	高知ファイティングドッグス	レクザムBP丸亀

※市内の会場で行う試合のみ掲載

カマタマーレ讃岐

【8月の試合日程】

日	キックオフ	対戦相手	会場
3日(土)	午後7時	セレッソ大阪(U-23)	大阪府
10日(土)	午後6時	ザスパクサツ群馬	Pikaraスタジアム

瀬戸内中讃定住自立圏 ホームタウンDAY

香川オリブガイナース VS 福岡ソフトバンクホークス

日時：8月10日(土) 午後1時試合開始
 場所：レクザムボールパーク丸亀

香川オリブガイナース選手紹介



石田 啓介 投手【背番号18】
 城辰小学校→南中学校→
 高松商業高校→関西国際大学
 地元出身の選手もやってきます。
 皆さんも球場で応援しましょう!

来場者には抽選で特産品をプレゼント!

詳しくは香川オリブガイナース球団株式会社
 (☎087-813-1466)まで

東京2020オリンピック競技大会

クロアチアが丸亀で事前合宿

東京2020オリンピック競技大会が、2020年7月24日～8月9日の17日間、新国立競技場他周辺会場で33競技開催されます。

香川県と市で連携して、各国へ事前合宿の誘致活動を行ったところ、南欧のクロアチア共和国の陸上競技連盟がPikaraスタジアム(香川県立丸亀競技場)で事前合宿を行うことになりました。

クロアチア共和国は、前回のリオデジャネイロオリンピック競技大会において、跳躍や投てき競技でメダルを獲得した強豪国。事前合宿では、世界トップアスリートの練習風景を見学できることや、市民の皆さんとオリンピック選手との交流も期待されます。



浜田県知事と梶市長の記者発表

クロアチア陸上競技連盟会長
 イヴァン・ヴェシニッチさん

クロアチア共和国



人口：409.6万人
 (2018年、クロアチア政府統計局)
 面積：5万6,594km²(四国の約3倍)
 首都：ザグレブ
 言語：クロアチア語(公用語)



HOTサンダルプロジェクト2019

HOTサンダルプロジェクト実行委員会(文化課内) ☎24-8822

「HOTサンダルプロジェクト」は、全国の美術を学ぶ大学生が夏休みを利用して、本島、広島、小手島、手島に約3週間滞在し、島民たちと交流をしながら作品制作を行うプロジェクトです。
 学生たちが島の息吹を感じて制作した作品を、下記のとおり展示します。若きアーティストの感性に触れてみませんか。



作品展覧会「未来の収穫祭2019」

日時：8月31日(土)～9月8日(日)
 午前9時半～午後4時半
 場所：生涯学習センター1階ギャラリー

東京2020オリンピック聖火リレー

聖火ランナー募集中

聖火ランナー募集期限
 2019年8月31日(土)



詳しくはこちら▶

56年ぶりの聖火をその目で見届けよう。

東京2020オリンピック開幕まで1年を切りました。香川県では2020年4月18日・19日の2日間で、オリンピック聖火リレーが県内全市町を巡ります。丸亀市では、1日目の4月18日(土)に丸亀城周辺で実施予定です。

◎香川県実行委員会では聖火ランナーを公募しています。詳しくは、同委員会のホームページ(<https://kagawa-relay.jp/>)や、市役所窓口・コミュニティセンターなどに設置しているチラシ(募集要項)をご覧ください。

申込方法：8月31日(土)までに、東京2020オリンピック聖火リレー香川県事務局へ郵送またはメールを送信
 問い合わせ：同香川県事務局 ☎0570-666-805、丸亀市スポーツ推進課 ☎24-1392

市職員採用試験のお知らせ

職員課 ☎24-8802

職種	採用予定人数	第一次試験日	受付期間
行政事務(短大卒)	1人程度	9月22日(日)	8月9日(金)~ 8月23日(金)
行政事務(高校卒)			
土木(高校卒)			
保育士・幼稚園教諭(A)	9人程度		
保育士・幼稚園教諭(B) 経験者対象	1人程度		

■「試験案内」は7月26日(金)より、市役所案内所、綾歌・飯山市民総合センター、ハローワーク丸亀で配布します。受験資格など詳しくは、「試験案内」が市ホームページをご覧ください。

同和問題週間



8月5日から11日は「わたしたちの同和問題週間」です。そこで、改めて同和問題の現状や展望を考えてみましょう。同和問題(部落差別)の現状を見ると、長年にわたる自主的運動団体の努力はもとより、国や地方公共団体などによる取り組みの結果、相当程度解消されたと言われています。しかし、身元調査は未だに後を絶たず、インターネット上の心無い書き込みなど、新たな形での差別行為が見られます。同和地区や出身地をあげることが、結婚差別や就職差別などを誘発する要因にもなっています。このような行為は許されないことですが、一方で、心無い誹謗・中傷の情報を欲しがる人たちがいること自体が問題です。同和問題は、誤った認識と「伝統」や「慣習」の中で培われてきた「穢れ」観念からくる「忌避意識」が大きく関わっています。

今日、同和問題のほかにも多くの人権問題が存在していますが、「自分には関係がない」「自分はそのカテゴリーに入っていない」など「他人事」と考えている人が少なくありません。人権問題は一つの問題が単独で存在するように見えますが、根っこは一つとされています。それは、いじめや女性差別、障がい者差別を肯定してしまう風土、違いを認めず、悪しき慣習を容認してしまう風土です。従って、一つの人権問題のみを単独で解決することは難しいのです。日本固有の人権問題と言われている同和問題の解決をなごうとしたままでは、他の人権問題の解決も容易ではありません。

「香川 県部落差別事象の発生の防止に関する条例」では、身元調査そのものを禁止しています。わたしたちの日常生活の中にある、不合理な伝統や慣習を普段から見直していきましよう。忌避…ある人物や事柄を存在してほしくないとして避けることや、そうならないと念をこらすこと。



人権課 ☎24-8811

人権セミナー開催 テーマ 同和問題 ~未来への提言~

「同和問題~未来への提言~」のDVDを見ながら、同和問題解決への道筋を一緒に考えませんか?

- ① 9月12日(木) 金山文化センター(川西町南)
- ② 9月19日(木) 富士見館(飯山町上法軍寺)
- ③ 9月26日(木) 二軒茶屋総合センター(土器町東)

- ①~③ともに午後1時半~3時
- ①~③ともに各40人(申込順)

申し込み: 丸亀市人権・同和教育研究協議会事務局 (人権課) ☎24-8811 FAX 23-4073
メール: jinken-k@city.marugame.lg.jp

夏休みはボートレースまるがめでできまり!

体を使って遊ぶ
ダンボールアート エリア 8/16~31
ダンボールでできた遊具や巨大迷路で遊ぼう!!

描いた絵が画面の中で生き物のように動きまわるよ!
デジタルプレイ エリア 8/16~31
2つのエリアを楽しもう!

潜水艦の水中くわし
紙アクリウム 8/16~14
紙アクリウム

潜水艦のすべり台
紙タイナー 8/15~31
紙タイナー

ダンボールのボートレース開始!
キャスト付きボート

新感覚の砂場を体験しよう!
砂を盛ったり掘ったりすると色が変わるよ
ARハッピーボール 8/16~14
AR砂場 8/15~31

巨大な迷路に挑戦!
お山のすべり台mini
あんころ木馬

工作キット販売コーナーもあるよ!
ボートレースVR体験 8/16~31
実際のレースを選手目線で360度見渡せるから、選手になった気分を味わえるよ。

両エリアとも参加者が多い場合は人数・時間を制限します。

アキラボーイ & クスキキくん
デジタルレース
世界初! 唯一無二の芸アニメ選手!
ゲームの世界に入る! アニメの世界に入る!
8/10・17
スポーツしたり! デジタル空気を!
場所 イベントホール 時間 午後2時~

日曜日のパンまつり
8/4・11・18
県下の人気パン屋が1日5店舗程度出店予定!
場所 3F特設会場
時間 午前10時~午後4時 (商品がなくなり次第終了)

おサタ
毎週土曜日はまるがめボートに行ってみよう!
移動動物園 & ワンワンショー
8/31
しとり動物園から可愛い動物たちがやってくる!
場所 ふれあい広場 時間 午前10時~午後4時

ふれあい動物園
ヒヨコ ウサギ モルモット
ハリネズミ リクガメ 小型犬 ボールパイロン

KIDS WATER PARK ウォータースライダー&ウォーターふわふわ遊具で夏をいっぱい楽しもう!
ナイアガラウォータースライダー
びしょ濡れアドベンチャー
POOL SUP

夏の水遊びフェスティバル
ウォータースポーツフェス2019
IN ボートレースまるがめ 8月10日(土)・11日(祝) 午前10時~午後5時

濡れてもいい服装で参加。未成年の人は保護者同伴でお願いします。
詳細情報・事前参加申し込みはこちらから 事前受付は8月3日(土)まで
<https://www.watersportsfes2019.com/>
問い合わせ(メール) murasato@t-e.co.jp

大人も楽しめるウォータースポーツ
SUP体験 カヤック体験 海上自転車 Eボート体験 Family sup体験

開催場所 **BOAT RACE まるがめ** 詳しくはこちら <https://www.marugame-kyotei.jp/event/>

●内容は変更になる場合があります。詳しくはHPの「イベント・ファンサービス」をご覧ください。

*舟券の購入は20歳から。無理のない資金で余裕をもってお楽しみください。*まるがめボート本場開催日の午後2時以降は入場料100円が必要です。(未成年は無料) *未成年者の入場は保護者の同伴が必要です。*写真・イラストはイメージです。

親子ゴムボート大会 参加募集 (雨天中止/小雨決行)

まるがめボートの競技水面を選手と一緒に周遊しませんか? ゴムボートに乗って実際にレースで使われている水面を周遊します。
日時: 8月24日(土) 午後3時半~午後5時
定員: 先着150人(3歳以上の少年少女および同伴保護者)
参加料: 無料
申し込み: 当日受付(丸亀ボートレース場競技場入口)



128期 ボートレーサー 募集

募集期間: 7月1日(月)から9月6日(金)
応募資格
年齢: 15歳以上30歳未満 身長: 175cm以下
体重: 男子47kg~57kg 女子42kg~50kg
視力: 両眼とも裸眼で0.8以上



問い合わせ: 一般財団法人 日本モーターボート競走会丸亀支部 ☎24-4560

生ごみ処理機の無料貸し出し

クリーン課
☎58-7453

生ごみ処理機の効果を体験してみたい人、関心を持っている人に無料で貸し出しをしています。昨年度は、8件の利用がありました。ぜひご利用ください。

1. 対象者

- (1) 市内に住所があり、居住している人
- (2) 処理機の設置場所を屋内に確保できる人
- (3) 処理機を適正に維持管理できる人
- (4) 処理機の受け取りと返却が自分でできる人
- (5) 簡単なアンケートに協力してくれる人

2. 貸出期間

4週間以内

- ※電気代は使用者の負担となります。
- ※返却の際は、貸出時と同じ状態で返却してください。



生ごみ処理容器等設置補助金制度

生ごみ処理機や生ごみ処理容器、ダンボールコンポストセットを購入した人を対象に補助金制度があります。



■補助対象の条件

- (1) 市内に住所があり、居住している人
 - (2) 住民税などを滞納していない人
※申請された人について、税務課で納付確認をします。なお、未申告で補助金を申請される人は、申告をしていただく場合があります。
 - (3) 購入した生ごみ容器などを適正に活用しようとする人。また、常に良好な状態で維持管理できる人。
 - (4) 一定期間内に本制度において補助金の交付を受けていない人(容器の種類などにより期間が異なります)
- 制度内容や申請書類など、詳しくはクリーン課までお問い合わせください。



幼児、児童生徒や家庭と地域社会の歯の健康に対する関心を高め、むし歯予防を推進するために、毎年開催しているのが「よい歯の審査会」です。

今年は6月20日(木)にひまわりセンターで行われ、個人賞に6人が表彰されました。

- 幼稚園(5歳児)
 - 劉 俊辰さん(丸亀城南虎岳幼稚園)
 - 池田 花奈さん(西幼稚園)
- 小学校(6年生)
 - 明石 春輝さん(垂水小学校)
 - 濱田 莉瑚さん(城西小学校)
- 中学校(3年生)
 - 蔵本 篤樹さん(西中学校)
 - 藤井 詩奈さん(東中学校)

※小・中学校の男女が8月8日(木)の「香川県よい歯の児童生徒審査会」に参加します。



申請はお早めに!

未婚の児童扶養手当受給者に臨時・特別給付金

児童扶養手当受給者のうち、未婚のひとり親に対し臨時・特別給付金を支給します。

該当者には、児童扶養手当現況届または児童扶養手当新規認定請求結果通知に申請書を同封しています。



- 支給額：1万7500円 ※子どもの人数に関わらず定額
- 申請期間：8月8日(木)～令和2年2月3日(月)
- 申請方法：申請書と必要書類を窓口を持参または郵送
- 提出窓口：8月中は現況届受付窓口(市役所本館2階第1会議室、綾歌・飯山各市民総合センター)、それ以降は子育て支援課郵送の場合は、〒763-8501 丸亀市大手町2丁目3-1 丸亀市役所子育て支援課 宛

子育て支援課 ☎24-8808

国民健康保険・後期高齢者医療保険加入者へ 手続きはお済みですか?

高額な医療費の
窓口負担を
軽減できます!

保険課 ☎24-8842

限度額適用(標準負担額減額)認定証の交付

交付希望者は、被保険者証、個人番号カードまたは個人番号通知カード(世帯主と減額対象者)、認め印を持参し、保険課、綾歌・飯山市民総合センターで交付申請してください。

なお、国民健康保険加入者は現在利用中の人も、更新手続きが必要なので、有効期限を確認してください。

限度額適用(標準負担額減額)認定証とは?
医療機関にかかる時、提示すると同一の医療機関の支払額が「自己負担限度額」までとなり、高額な医療費を一時的に立て替える必要がなくなります。

■認定要件

●70歳未満の人(国民健康保険税の滞納がない世帯のみ)

所得区分 【総所得金額等-33万円(基礎控除)】	自己負担限度額(月額)3回目まで	★4回目以降	入院時の食事代 (1食あたり)
ア 901万円超	25万2600円+(医療費-84万2000円)×1%	14万100円	460円*1
イ 600万円超~901万円以下	16万7400円+(医療費-55万8000円)×1%	9万3000円	
ウ 210万円超~600万円以下	8万100円+(医療費-26万7000円)×1%	4万4400円	210円
エ 210万円以下	5万7600円	2万4600円	
オ 住民税非課税世帯	90日以内の入院		160円
	90日を超える入院*2		

- ★過去1年以内に、同じ世帯で高額療養費の支給が4回以上あった場合の4回目以降の限度額
- *1: 指定難病患者など一部の人や、療養病床に入院している人は、食事代の負担額などが左記の表と異なります。
- *2: 改めて申請が必要になります(被保険者証、現在の認定証、入院日数が確認できるもの、認め印が必要)
- *3: 8月~翌年7月の年間限度額は14万4000円です。

●70歳以上の人(70歳以上75歳未満の国保加入者と後期高齢者医療加入者)(現役並み所得者のうち現役Ⅰ、Ⅱに該当する人もしくは住民税非課税世帯)

所得区分	自己負担限度額(月額)3回目まで		★4回目以降	入院時の食事代 (1食あたり)	認定証交付 (○:可能・×:不可)
	外来(個人)	外来+入院(世帯)			
住民税課税世帯	現役並み所得者	現役Ⅲ (課税所得690万円以上)	25万2600円+(医療費-84万2000円)×1%	14万100円	×
		現役Ⅱ (課税所得380万円以上)	16万7400円+(医療費-55万8000円)×1%	9万3000円	○
		現役Ⅰ (課税所得145万円以上)	8万100円+(医療費-26万7000円)×1%	4万4400円	○
	一般	1万8000円*3	5万7600円	4万4400円	×
住民税非課税世帯	区分Ⅱ	90日以内の入院	8000円	2万4600円	○
		90日を超える入院*2		160円	○
	区分Ⅰ		1万5000円	100円	○

児童扶養手当・特別児童扶養手当を受給している人へ

現在、各手当を受給している人は引き続き受給資格があるかどうかを審査するために、現況届などの提出が必要です。

該当する人には必要書類を送付します。

●提出期間

児童扶養手当の現況届
8月8日(木)~15日(土・日曜、祝日を除く)
特別児童扶養手当の所得状況届
8月16日(金)、19日(月)

●提出場所

市役所本館2階第1会議室、綾歌・飯山各市民総合センター
左記の日程で都合がつかない場合は、8月30日(金)までに必ず提出してください。



子育て支援課
☎24-8808



永久平和を願って 次世代に戦争体験を語り継ぎたい

私の戦争体験談 19

広聴広報課
☎24-8801

●高松空襲
当時、私は13歳の少年でした。早くに母を病気で亡くし、兄は軍に入隊して関東へ。父は住み込みで働いていたため、実家は高松市の塩上町にありましたが、離れ離れに暮らしていました。

そして、昭和20年7月4日未明に起きたのが高松空襲です。その時、私は同じ市内の浜ノ町に住む叔母の家に身を寄せていました。深夜、空襲警報のサイレンが鳴り響き、叔母の家にあった防空壕に二人で逃げ込んでいまし



菊地数雄さん(当時9歳)

た。今日も空襲はなかったと安堵していたそのときでした。ドカンという爆音が耳をつんざき、地面からは体を突き上げるような衝撃が伝わってきました。防空壕から顔を出し、東の空を見ると火柱が上がっていました。アメリカの爆撃機B29が焼夷弾を落としました。容赦ない爆撃は続き、高松は火の海と化し、辺りを

切なる願いは 戦争のない平和な世界

土器町 菊地 数雄さん

明るく照らししました。後に公表された報告書によると、B29爆撃機116機による空襲は午前2時56分から106分間続き、市街地の約80%が被害を受け、死者1359人、負傷者1034人、行方不明者186人など、数字からも相当な被害だったことが分かります。

夜が明け、辺りを見渡すと市街地は焼け野原。残っていたのは警察署や三越、高松駅など建物数棟のみ。私は見たこともない光景にがく然としました。息つく暇もなく今度はグラマン戦闘機が飛んできました。グラマンは、日本の零戦と空中戦を演じたアメリカ海軍の主力戦闘機です。そのグラマンは低空飛行から動くもの目掛けて機銃掃射。逃げ惑う人々を執拗に追い掛け回しました。なんとか命拾いしましたが、警

帰るところを失った私たちは、警

察署で一人にひとつ配られていた玄米のおむすびを手に、祖父母を頼って志度に向かうことにしました。

途中立ち寄った栗林公園の池には皮膚が焼けただれた死体がたくさん浮いていました。爆撃を受け、その熱さから水を求め飛び込んだ池は、焼夷弾の熱で熱湯になつていたのでした。その有り様は、あの穏やかで優美な佇まいの栗林公園からは想像もつかないような地獄絵図でした。軍は池に浮かんだ死体を次から次にトラックに乗せ、当時火葬場のあった沖松島まで運んでいきました。その数

折り返した死体が山積み状態。また、道にはまだ煙が上がる黒焦げの棒の様な死体がたくさん横たわっていました。それらを尻目に、私は無我夢中で志度を目指しました。

●志度での思い出

高松空襲の2日後、7月6日に再びグラマンが現れました。

した。

志度に居たころ、私は小田の国民学校に通っていましたが、最初はよそ者扱いされ、しばらくは辛い学校生活でした。その中でも印象に残っている出来事が2つあります。

1つは、同級生が海岸に捨てられていた機雷から信管を抜いて、学校に持ち帰ってきたこと。子どもだったので、深く考えず、遊びのつもりでした。信管を机に打ちつけた瞬間、信管は爆発。その同級生は手首から先が吹き飛んでしまいました。そばで見

ていたほかの同級生も大げが。私自身も飛んできた破片だけがを負いました。もう1つは特攻服を着た死体が流れ着いたことです。漁師さんはその死体を船に乗せ、陸まで運んできました。上陸させた後は子どもたちも手伝い、学校の講堂まで運び入れました。軍服の名札や階級章から鈴木少尉ということが分かりました。お坊さんがお経を読む横で手を合わせました。長い間水に漬かっていたため、肌はプヨプヨで、腹はパンパンに膨らみ、真夏のため腐敗が進み、すごい臭いを放っていたのを今でも

忘れられません。

●今思うこと

昭和20年8月15日、天皇陛下が終戦を告げる玉音放送があったとき、近くでは戦闘機がまだ銃撃戦を繰り返していたものから、終戦を迎えたという知らせにピンときませんでした。

その後、15歳で県外の造船所の船大工として弟子入りし、九州の造船所を転々とした後、35歳のときに香川に戻ってきました。家族にも恵まれ、今は幸せに暮らしています。

終戦から約75年、私のまわりで戦争を体験している人も段々と少なくなってきました。本当に戦争はするものではない。私が体験したことを、今の世代の人に知ってもらいたいと思い、お話をしまし



広聴広報課
☎24-8801

5月31日「食品ロス削減推進法」が公布されました もったいない! みんなで減らそう食品ロス

食品ロスとは?

食べられるのに捨てられている食品のこと。日本では、年間600万t(トン)以上の食品ロスが発生しています。食品ロスの中には、手付かずの状態ですべて捨てられている食品もあり、この状況を多くの人に知ってもらうことが大切です。

食品ロスの約半分は家庭から

600万tを超える食品のうち、約300万tは家庭からのもの。日本人一人当たり換算すると、年間約50kg、毎日お茶碗約1杯分(約140g)の食べ物を捨てている計算になります。食品ロス削減のためには、家庭での取り組みが必要です。

食品ロス削減に効果的な方法

家庭からの食品ロスを計量し、記録するだけでも効果が得られます。また、以下の取り組みも有効です。

- 使いきれ的分だけ買う。
- 家にある食材・食品をチェックする。
- 肉や魚の保存方法を工夫する。



平成29年度徳島県における実証実験結果より

行政情報便

時日時 場所 対象 定員 内容
 料金 他 その他 申 申し込み 問 問い合わせ
 ①=綾歌市民総合センター
 ②=飯山市民総合センター
 ③=コミュニティセンター

募集

丸亀うちわ技術 技法講座受講生

時 11月23日(祝)～12月8日(日)午前9時～午後5時(月曜休講)
 所 うちの港ミュージアム
 定 10人 (応募者多数の場合は面接で決定)
 料 無料
 申 10月14日(祝)までに、同ミュージアム ☎24-7055

若返り筋トレ教室 飯山17期生

いつまでも元気に過ごすために運動教室に参加してみませんか。
 時 10月1日(火)から月～金曜の午前9時～正午、午後1時～5時で週2回選択(祝日を除く)
 所 飯山総合保健福祉センター
 対 市内在住の40歳以上、医師に運動を禁止されておらず、週2回教室に参加できる人
 定 20人 (上回る場合は8月14日(火)に抽選)
 内 筋力トレーニング、エアロバイクを使った有酸素運動などの個別運動プログラム
 料 月会費1190円+消費税(3か月)

市の動き 7月1日現在(前月比)

人口	109,307人(+41)
男	52,997人(+26)
女	56,310人(+15)
世帯数	45,195世帯(+43)

※平成27年国勢調査結果から集計しています。

交通事故(6月)

事故	32件
死者	3人
負傷者	32人

救急・火災件数(6月)

救急出動	389件
火災の発生	7件

防災行政無線の放送内容は、テレフォンサービス(☎22-1607、☎22-1608)で確認できます。

分ずつ前納)、歩数計5140円、問診の結果必要とされた人と70歳以上の人は診断書料
 時 8月1日(木)～9日(金)の午前9時～正午、午後1時～5時(土・日曜は除く)に同センター筋トレ窓口(電話申込不可)
 問 健康課 ☎24-8806

文化協会から

●うちわに描こう絵画展作品
 丸亀うちわを使ってオリジナル作品を作ってみませんか。
 募集期間=8月1日(木)～23日(金)



対 小学生以上
 料 高校生以下無料、一般100円(うちわ代)
 申 文化協会事務局で配布するうちわの裏面に、必要事項を記入した応募用紙を貼り付けて応募

●まるがめ文化芸術祭作品
 10月に開催する「まるがめ文化芸術祭」の作品を募集します。
 募集期間=9月2日(月)～6日(金)
 対 市内在住または勤務する県美術展覧会以上の展覧会に入賞・入選した人

内 応募者本人が制作した市内未発表の作品。一人1点まで。
 ●県文化協会西讃支部舞台発表会
 時 9月7日(土)午前10時
 所 善通寺市民会館ホール
 内 大正琴、民謡、奇術などの発表会
 料 無料
 問 市文化協会 ☎24-8822

中国の家庭料理を作ろう!

時 8月25日(日)午前10時～午後2時
 所 ひまわりセンター3階調理講習室
 定 30人(先着順・要予約)

内 中国出身の先生と一緒に本場の水餃子を作ります。
 料 協会会員1000円、一般1500円
 他 エプロン、ハンドタオル、持ち帰り用容器持参
 申 市国際交流協会 ☎56-1771

2019まるがめ第九演奏会 合唱団員

時 12月8日(日)午後2時開演
 所 アイレックス 大ホール
 申 アイレックス ☎86-6800



青少年健全育成 「家庭の日」ポスター

応募締切=9月6日(金)消印有効
 対 県内在住の小・中・高、特別支援学校の児童・生徒と一般
 内 四つ切の画用紙に「家庭の日」「明るい家庭」などの言葉を入れたポスター
 問 応募方法など詳しくは、青少年育成香川県民会議事務局 ☎087-832-3196

催し

食育講演会 「今日からはじめるスポーツ栄養学」 ～食事モトレーニングのひとつ～

時 8月9日(金)午後1時半～3時(午後1時開場)
 所 ひまわりセンター4階研修会議室
 料 無料(申込不要)
 講師=榊しよくスポーツ代表取締役・こばた てるみさん
 他 駐車場に限りがあるため、公共交通機関をご利用ください。
 問 健康課 ☎24-8806

特別展「祭礼百態—香川・瀬戸内の風流(ふうりゅう)」

時 8月3日(土)～9月7日(土)午前9時～午後5時(月曜休館・入館は午後4時半まで)
 ※8月12日(振休)は開館
 所 県立ミュージアム(高松市)
 料 一般1000円、前売り・団体・瀬戸芸パスポート提示(1回限り)で800円
 ※高校生以下、65歳以上、身体障害者手帳などを提示で無料
 内 香川の祭礼行事を布団太鼓や獅子舞、奴で紹介
 他 丸亀市からは、笠箱(辻自治会)、坂本念仏踊下知衣装(同保存会)などを展示
 問 同ミュージアム ☎087-822-0247

お知らせ

市民課から

●マイナンバーカード 日曜受け取り
 時 8月11日(祝)、9月8日(日)午前8時半～午後4時
 所 市民課
 他 詳しくは交付通知書(はがき)で確認してください。マイナンバーカードの申請がまだの人には、申請に必要な顔写真の無料撮影と申請のお手伝いをしています。詳しくは同課専用ダイヤルまで。
 問 市民課マイナンバー専用ダイヤル ☎35-7211



●「国民年金」任意加入制度
 国民年金の加入期間(20歳～60歳)の40年間に完

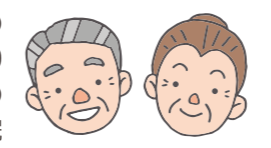

納すると、65歳から満額の老齢基礎年金を受給できますが、未加入期間や保険料の未納期間があると、受け取る年金額が少なくなります。
 この場合、60歳から65歳までに任意加入をして保険料を納めることで、満額の年金に近づけることができます。年金手帳、預金通帳、通帳届出印を持参し、加入の手続きをしてください。
 詳しくは、日本年金機構のホームページをご覧ください。
 問 善通寺年金事務所 ☎62-1662、市民課 ☎24-8945、③☎86-5510、④☎98-7953

全国家計構造調査にご協力を

この調査は、国民の生活実態を家計の所得、消費、資産の3つの側面から総合的に把握することを目的として、選定された世帯を対象に10月～11月に行われます。
 それに先駆け、8月から事前調査を実施します。調査員が伺った際は、調査へのご協力をお願いします。
 問 行政管理課 ☎24-8841

下水道排水設備工事 責任技術者共通試験

時 10月15日(火)午後2時～4時
 所 サンメッセ香川中会議室(高松市)
 有効期限=令和5年3月31日(次期更新日)
 申 下水道課に設置する受験申込書を8月1日(木)～30日(金)に提出
 問 下水道課 ☎24-8850

医療費通知

国民健康保険の加入者に医療費通知(平成30年11月～平成31年4月診療分)を8月上旬に送付します。

令和2年1月下旬送付予定の医療費通知と合わせて、翌年の確定申告で医療費控除を受ける場合の「医療費控除の明細書」として使用できます。大切に保管してください。
 問 保険課 ☎24-8842

ジェネリック(後発)医薬品 差額通知

後期高齢者医療制度の被保険者に、「ジェネリック医薬品差額通知書」を送付します。
 これは、現在処方されている新薬(先発医薬品)からジェネリック医薬品に切り替えた場合、薬代がどれくらい軽減されるかをお知らせするものです。
 問 県後期高齢者医療広域連合 ☎087-811-1866



宅配便業者を名乗る メールに注意を

「スマートフォンに宅配便業者から不在通知メールがSMS(ショートメッセージサービス)で届き、記載されたURLからアプリをインストールしたら、以後不審な着信が続いている」といった相談が多く寄せられています。
 偽サイトに誘導し、電話番号やパスワードなどを入力させる手口もあります。不審なメールやSMSなどに記載されたURLを安易にクリック・タップしないようにしましょう。
 問 県消費生活センター ☎087-833-0999



資料館だより ☎22-5366

丸亀の歴史を彩った女性たち

日時=8月25日(日)まで 午前9時半～午後4時半
 場所=1階企画展示室 月曜休館
 入場無料

(ギャラリートーク) 8月10日(土)午後1時半から 展示担当者が解説します。

まるがめボート 検索

BOATRACE まるがめホームページ www.marugameboat.jp

8月	1	2	3	4	5	6	7	8	9	10	11	12	13	14	15	16	17	18	19	20	21	22	23	24	25	26	27	28	29	30	31	
丸亀開催(ナイター)	木	金	土	日	月	火	水	木	金	土	日	祝	火	水	木	金	土	日	祝	月	火	水	木	金	土	日	月	火	水	木	金	土
モニング	唐津	三國	三國	三國	三國	三國	三國	三國	三國	三國	三國	三國	三國	三國	三國	三國	三國	三國	三國	三國	三國	三國	三國	三國	三國	三國	三國	三國	三國	三國	三國	
デイ	三國	三國	三國	三國	三國	三國	三國	三國	三國	三國	三國	三國	三國	三國	三國	三國	三國	三國	三國	三國	三國	三國	三國	三國	三國	三國	三國	三國	三國	三國	三國	
ナイター	三國	三國	三國	三國	三國	三國	三國	三國	三國	三國	三國	三國	三國	三國	三國	三國	三國	三國	三國	三國	三國	三國	三國	三國	三國	三國	三國	三國	三國	三國	三國	

赤文字=女子戦 AL=オールレディーズ 緑=ボートレースチケットショップ丸亀・朝倉のみで発売
 まちづくりのお手伝い!! ~ボートレース事業の収益は、住民福祉の向上に役立てています~

アイレックス ☎86-6800(水曜休館)
 URL http://www.marugame-ilex.org/

スタインウェイピアノ リレーコンサート

丸亀ドイツ兵俘虜楽団の足跡を辿る音楽フェスト
 ビールとドイツ音楽の夕べ
 8月30日(金)午後6時半
 市民ひろば(雨天の場合はパザーのみ)
 ●入場料=無料

8月25日(日)午前9時半開演
 ●入場料=無料

MIMOCA 丸亀市猪熊弦一郎現代美術館 ☎24-7755
 URL http://mimoca.org

丸亀ここがMIMOCA キッズデイ

思い出をつなげて飾ろう ~手づくりガーランド~
 旗で天井や壁をおしゃれに飾る「ガーランド」を作ります。デザイン折り紙などを台紙に思い出の写真を貼ったり、絵を描いたりして飾り付けましょう。
 日時: 8月24日(土)25日(日)
 ①午前10時～正午 ②午後1時半～3時半
 場所: ひまわりセンター
 対象: 2歳～高校生(未就学児は保護者同伴)
 定員: 各回40人 料金: 無料

●長寿命化工事による休館/2020年3月31日(火)まで(予定)
 ★休館中もMIMOCAを楽しんでいただけるような様々なプログラムを用意して皆さんをお待ちしています。

《夜間の救急電話相談》

午後7時～翌朝8時

発熱など急病のときの対応について、看護師が電話で相談に応じます。

一般：☎087-812-1055

小児：☎#8000 か ☎087-823-1588

休日当番医

4日(日)	香川労災病院	☎23-3111
11日(祝)	☒ ころの内科クリニック ☒ おおやま耳鼻咽喉科 ☒ 小林医院	☎23-1119 ☎21-8733 ☎86-3038
12日(祭)	☒ 小山クリニック ☒ 竹内耳鼻咽喉科医院	☎58-4976 ☎28-1187
18日(日)	☒ アイファミリークリニック ☒ 香川クリニック ☒ 平川クリニック	☎28-1333 ☎22-2311 ☎98-0710
25日(日)	☒ 吉田病院 ☒ 藤田耳鼻咽喉科医院	☎22-8101 ☎25-3311

【歯科】	診療時間 午前9時～正午
4日(日)	大木眼科久保歯科医院(坂出市) ☎46-5566
11日(祝)	かかわ歯科医院(坂出市) ☎46-3715
18日(日)	川西歯科医院(坂出市) ☎46-4892
25日(日)	宮崎歯科医院(坂出市) ☎46-2478

当番医は変更することがあります。新聞や「医療ネットさめき」などで確認してください。



健康行事



(健康課 ☎24-8806)

●こころの健康相談 要予約		
6日(火)	ひまわりセンター	午前9時半～11時半
●栄養相談 要予約		
5日(月)	ひまわりセンター	午後1時半～3時半
26日(月)	綾歌保健福祉センター	
●理学療法士による相談		
13日(火)	飯山総合保健福祉センター	午前9時半～11時半
●歩行プール夜間説明日 前日午前中までに要予約		
13日(火) 男性	飯山総合保健福祉センター	午後6時～7時
16日(金) 女性		
●すこやか体操教室(腰痛について)		
15日(木)	飯山総合保健福祉センター	午前10時～11時半

母子保健行事



(健康課 ☎24-8806)

●マイナス1歳から始まる子育て講座《プレパパママ編》		
4日(日)	ひまわりセンター	午前9時半～11時半
●離乳食講習		
7日(水)	綾歌保健福祉センター	午前10時～11時半
30日(金)	ひまわりセンター	
●3か月児健康診査		
16日(金)	飯山総合保健福祉センター	午前10時～11時
20日(火)	ひまわりセンター	
27日(火)		
●1歳6か月児健康診査		
8日(木)	ひまわりセンター	午後1時半～2時半
22日(木)	飯山総合保健福祉センター	
28日(水)	ひまわりセンター	
●3歳児健康診査		
1日(木)	ひまわりセンター	午後1時半～2時半
29日(木)		

※乳幼児健診の対象者には、個別案内します。

8月の市税など

納付は
便利な
口座振替で

- 住民税/2期分
- 国民健康保険税/2期分
- 後期高齢者医療保険料/2期分
(納期は8月10日～9月2日)

暮らしの相談



●人権相談 (法務局 丸亀支局 ☎23-0228・人権課 ☎24-8811)		
火・木	法務局 丸亀支局	午前9時～午後4時
14日(水)	市役所	午前10時～午後3時
●行政相談(広聴広報課 ☎35-8891)		
5日(月)	市役所 綾歌市民総合センター 飯山市民総合センター	午前10時～正午
●行政書士相談(県行政書士会 ☎087-866-1121) 予約可		
15日(木)	市役所	午前9時～正午
※行政相談(市役所)と行政書士相談は、本館2階相談室に変更しました。		
●不動産無料相談 (☒社)香川県宅地建物取引業協会 ☎087-823-2300)		
2日(金)	市役所 (本館2階相談室)	午後1時～3時半
16日(金)		
●定例農家相談(農業委員会 ☎24-8826)		
5日(月)	市役所	午前9時～正午
13日(火)	綾歌市民総合センター	
27日(火)	飯山市民総合センター	
●身体障がい者相談員による相談 (福祉課 ☎24-8805) 要予約		
15日(木)	飯山市民総合センター	午前10時～正午
●発達障がい者(児)個別相談(ま〜る) (幼保運営課分室 ☎85-6613) 要予約		
29日(木)	市役所西館2階 幼保運営課分室	午前9時～正午 午後1時～4時

	相談日(祝日を除く)	相談場所	時間
市民相談 (電話相談不可)	月～木曜、第5金曜日	市役所	午前9時～正午 午後1時～4時
	第1・3金曜日	栗熊コミュニティセンター	
	第2・4金曜日	飯山市民総合センター	
問い合わせは、広聴広報課 ☎35-8891			

●医療機関の適正な受診にご協力ください。受診時には、保険証・医療証の提示もお忘れなく!

毎月10日は
健幸の日

8月 ～健幸10か条～ 歯・口腔
8(歯) **みがきを忘れない日。**
～いつもより念入りに、忘れず歯みがきを～

●子育て支援総合相談窓口(まる育サポート～あだあじお～)
(子育て支援課 ☎35-8282)

月～金	市役所 西館3階	午前9時～正午 午後1時～4時
-----	----------	--------------------

●障がい者(児)相談会(福祉課 ☎24-8805) 要予約

15日(木)	市役所	午前9時半～11時半
--------	-----	------------

●よろず丸亀サテライト(無料経営相談所)
(産業観光課 ☎24-8844) 要予約

22日(木)	ひまわりセンター	午前9時～午後5時
--------	----------	-----------

●弁護士無料法律相談(広聴広報課 ☎35-8891) 要予約
午前8時半から予約受付開始 (受付(先着順))

3日(土)	ひまわりセンター	午前9時～午後0時20分	～2日金まで
16日(金)		午後1時20分～4時40分	5日(月)～15日(木)

※次回9月7日(土)の相談は、8月26日(月)午前8時半から受付開始

●弁護士無料法律相談(社会福祉協議会 ☎22-5700) 要予約

8日(木)	飯山総合保健福祉センター	午前9時～正午 【定員:各回6人】
13日(火)	ひまわりセンター	
15日(木)	綾歌保健福祉センター	

●司法書士相談(社会福祉協議会 ☎22-5700) 要予約

27日(火)	ひまわりセンター	午前9時～正午
--------	----------	---------

●無料税務相談(四国税理士会丸亀支部 ☎22-0041)
午前10時～午後4時、予約優先

5日(月)、19日(月)	四国税理士会丸亀支部 (丸亀商工会議所会館1階)	午後1時～4時
26日(月)		午後1時～3時

●交通事故相談(広聴広報課 ☎35-8891) 要予約
午前8時半から予約受付開始 (受付(先着順))

28日(水)	多度津町 総合福祉センター	午前10時～午後3時	～27日(火) 午後5時まで
--------	------------------	------------	-------------------

■その他の相談

- 少年相談＝平日・少年育成センター ☎0120-734970
- 家庭児童相談・女性相談＝平日・市の家庭児童相談室 ☎23-2201
- 母子自立支援相談＝平日・子育て支援課 ☎24-8808
- ボランティア相談＝平日・丸亀市社会福祉協議会 ☎22-5700

宝くじ公式サイトで宝くじを購入できるようになりました!

お得な特典、便利なサービスいろいろ! 宝くじ公式サイト会員登録ステップ

STEP 1 「宝くじ公式サイト」を検索し、メールアドレスの登録(仮登録)

「宝くじ公式サイト」を検索して、宝くじ公式サイトの新規会員登録ページでメールアドレスを登録(仮登録)します。

クリック!

STEP 2 会員情報の入力(会員登録)

① 入力いただいたメールアドレス宛に、メールが届きます。
② メールに記載されている会員登録用のURLをクリックします。
③ 画面に従って、氏名や生年月日等の情報を入力いただく新規会員登録が完了します。

宝くじ公式サイトでポイントをためる/つかわための手続きは以上です。

宝くじ公式サイトでのネット購入をご利用の方は、引き続き次のSTEP3の手続きをお願いします。

STEP 3 決済情報の入力

ネット購入をご利用される方は、宝くじを購入するための「クレジットカード情報」およびお当せん金のお受け取りに利用する「口座情報」をご登録ください。

以上で、カンタン・便利な宝くじの「ネット購入」がご利用いただけるようになります!

宝くじ公式サイトは
コチラから

クレジットカード情報の登録にあたり、右記の2点をご確認ください。

① 宝くじ公式サイトで利用可能なクレジットカード発行会社か
② 本人認証サービス(3Dセキュア)を有効化しているか

本件に関するお問い合わせ先
クレジットカード発行会社の確認方法、本人認証サービス(3Dセキュア)については
https://www.takarakuji-official.jp/special/creditcard_guide/ をご確認ください。

宝くじコールセンター
TEL 0570-01-1192 (ナビダイヤル 有料) TEL 011-330-0777 (有料)
受付時間 10:30～18:30 (土・日・祝日、年末年始を除く)
※電話番号を十分に確認の上、おかけ間違いのないようお願いいたします。

第55回 丸亀市消防訓練大会

郷土防災に携わる消防団員が日頃の訓練の成果を披露します。ぜひご来場ください。

日時 **8月25日(日)** 午前9時～正午

場所 **蓮池公園(中府町)**

問い合わせ：消防本部総務課 ☎25-4003



みんなの 掲示板

時日時場所 対応募資格対象
定員 内容 料金 他その他
申し込み 問い合わせ

お知らせ

常設的財産相談室

日本弁理士会四国会では、特許・商標・訴訟・調査など、知的財産権全般について弁理士が相談に応じています。

所 同国会(高松市)
料 無料
問 同国会(☎087・822・9310)

全国一斉強化週間

「子ども的人権100番」
時 8月29日(木)～9月4日(水)午前8時半～午後7時(土・日曜は午前10時～午後5時)
内 人権擁護委員や法務局職員が、いじめや体罰、児童虐待などの相談に電話に応じています。

香川県司法書士会から

●司法書士の日記念無料相談会
時 8月17日(土)午後1時～4時半
所 生涯学習センター4階講座室4
内 相続関係、不動産登記全般、会社法人登記全般、身近な法律問題、成年後見関係など
他 予約不要(当日直接会場へ)
問 同会事務局(☎087・822・5701)

クリントピア丸亀から

●国際こども環境絵画展
時 8月18日(日)まで
内 世界各国の子どもたちが描いた環境絵画展
●リサイクル品オークション
家具や置物など、期間中に最高価格で入札した人に販売。
入札締切日 8月25日(日)
●ガラスで作る赤ちゃんの足型
時 8月18日(日)、25日(日)(要予約)
対 足サイズが12cm以下の赤ちゃん
料 8000円
申 クリントピア丸亀(☎56・1144)



「ヒロシマ・ナガサキ原爆と人間」パネル展

核兵器のない平和で公正な世界を目指して、思いを新たにす

電話番号 ☎0120・007・110 ※強化週間終了後も、月～金曜の午前8時半～午後5時15分に相談を受け付けます(祝日を除く)。

高松法務局人権擁護部第一課(☎087・821・7850)

土器川の刈り草無料提供

時 8月受付開始(順次配布)
内 香川県川国道事務所のホームページに掲載の提供条件に同意できる人
提供方法 刈り草をロール状にしたものを配布
問 同事務所・土器川出張所(☎22・8318)

8月は「電気使用安全月間」

差し込みプラグをコンセントやテーパータップに中途半端に差し込むと、接触が不完全になりプラグやコンセントが過熱し、事故になるおそれがあります。プラグは必ず、まっすぐ、しっかりと差し込んで使用しましょう。

不正改造車を排除する運動

国土交通省では、車の不正改造を排除し、車両の安全確保や環境保全を図るため、関係官庁、自動車関係団体などと協力して、重点的な取り組み運動を行っています。

います。

四国運輸局香川運輸支局(検査・整備・保安部門)不正改造車・黒煙110番(☎087・882・1355)

自動車事故の被害者へ

独立行政法人自動車事故対策機構(ナスバ)では、自動車事故が原因で重度の障害を持ち、介護が必要な人へ介護料を支給しています。また、交通遺児などへの育成資金の無利子貸し付けを行っています。

試験

令和2年度香川県立農業高等学校 担い手養成科学生

野菜園芸、花き園芸、果樹園芸、造園緑化、畜産の5コース、計45人を募集します。(修学期間は2年)
①推薦入学試験
願書受付期間 9月26日(木)～10月9日(水)(当日消印有効)
試験日 10月17日(日)
②一般入学試験(前期)
願書受付期間 11月28日(木)～12月11日(水)(当日消印有効)
試験日 令和2年1月7日(火)
③一般入学試験(後期)
願書受付期間 令和2年2月4日(日)～10日(金)当日消印有効

催し

四国学院大学から

オープンキャンパス
時 8月10日(土)、24日(土)午前11時～午後3時半
内 大学紹介、モデル授業、入試説明、個別相談会など
他 無料送迎バスあり(要予約)
ホームページからも予約可能
申 同校入試課(☎0120・459・4333)
●演劇「にせ桃太郎」
時 8月17日(土)～18日(日)
所 四国学院大学ノトスタジオ
内 歌ありダンスありの親子で楽しめる参加型の作品
料 大人1500円、子ども500円、親子割引1500円
問 同校パフォーミング・アーツ研究所(☎62・2324)

申 開催日の前日までに、同大学(☎49・8053)

国産と香川県産木材で 工作教室

時 8月11日(木)午前9時～正午
②午後1時半～4時半
所 満濃池森林公園森林学習展示館
定 ①②各35人
料 各800円
申 8月1日(木)～7日(水)、同公園管理事務所(☎57・6560)

第10回ガーデンセミナー「バラの夏剪定」

時 8月25日(日)午前9時半～11時45分②午後1時半～3時45分
所 坂出市番の州公園管理事務所
定 各20人(先着順)
内 バラ栽培初心者対象のセミナー、園芸相談会など
料 500円
問 申込方法など詳しくは、同事務所(☎45・6820)

EN-MUSUかがわ 親御さん向けの結婚応援セミナー

時 8月25日(日)午後2時～4時
所 生涯学習センター3階会議室
対 独身の子を持つ親など
定 40人(申込要・先着順)
内 恋愛カウンセラー・羽林由鶴さんの講演「子どもが結婚したくなる親のありかた」

日)～10日(月)当日消印有効
試験日 令和2年2月18日(火)
問 出願方法など詳しくは、同校教務課(☎75・1141)

令和元年度自衛官候補生

対 18歳以上33歳未満の男女
受け付け 1年間を通じて実施
他 採用説明会を、自衛隊丸亀地域事務所で8月中旬毎日実施
問 試験日など詳しくは、自衛隊丸亀地域事務所(☎23・6420)

第17回高等技術学校祭(丸亀校)

時 8月24日(土)午前9時半～午後3時
所 同校(港町)
内 ものづくり体験教室(当日受付)、スタンブラリー、作品即売会、食べ物バザーなど
問 同校校務課(☎22・26633)

四国医療専門学校附属治療院「健康教室」

時 8月22日(木)午後2時～3時半
所 同院(宇多津町)
内 健康講座「認知症サポーター養成講座」やお灸体験など
料 無料
問 同院(☎41・2345)

星の王爺さまの星観測会

時 毎月第1土曜の日没後2時間程度(悪天候は中止)
所 栗熊コミュニティセンター駐車場
対 どなたでも
内 星のソムリエによる星空説明と望遠鏡による観測
料 無料
問 星の王爺(☎800・2988・6630)

体耕田・遊休地専門 草刈りします!

ふるさと納税の返礼サービスとしても実施しています。

1反(約1,000㎡)でもなんと **11,940円** 刈った草の 後処理不要!!

見積り無料! まずはお気軽にご相談ください。
通話無料 **0120-565-708**
NPO ふるさと美観プロジェクト
香川県丸亀市山北町378-3

院長 三浦 卓二 三浦美智子
副院長 伊坂 聡子(整形外科学会専門医)
非常勤医師 伊坂 陽(認定スポーツ医・整形外科学会専門医)

三浦内科 三浦小児科

●内科・消化器内科・循環器科 ●整形外科・リハビリテーション科
●小児科・アレルギー科

◆整形外科医監修◆
女性理学療法士による「ピラティス教室」好評開催中!!
詳しくは下記までお問い合わせください。
丸亀市土器町東七丁目886 ☎0877-22-7311

一緒に剪定のお仕事をしませんか?

仲間と共に知識と経験を活かしませんか? 初心者も大歓迎です。

会員登録していただき、剪定に
取り組める方を募集します。
条件: 丸亀市在住 59歳以上の方
丸亀市シルバー人材センター ☎23-6215

遺影写真を 持っていますか?

終活の一環として生前写真を
用意しませんか。
元気な今を
撮りましょう。

TEL ☎ **0120-04-2090**
SEPIA セビア写真館
http://itp.ne.jp/ap/0877252090/
丸亀市飯野町東二1887 TEL 0877-25-2090

催し

飯山総合学習センターから

●フリーアナウンサーふたりがおくる朗読会
 時 8月25日(日)午前10時半
 内 中井今日子さん、藤澤翼さんによる「フーサイドゲーム」
 料 無料(申込不要)
 問 同センター(☎080・3309)

がんサロン

「栄養士さんと話そう」

時 8月15日(木)午後2時～3時半
 所 香川労災病院2階
 料 無料
 問 同病院(☎230・311)

市医師会附属看護学院 公開講座

時 8月17日(土)午後1時半～3時半
 所 丸亀市医師会館(中府町)
 内 排泄ケアの専門家による講義
 演習「心地よい排泄ケアは暮らしを変える」
 問 市医師会(☎220・4800)

造園講習会(植栽・剪定)

時 10月2日(水) 8日(火)午前9時～午後1時
 所 県ふじみ園
 対 60歳以上でシルバー人材センターに入会希望の人



カルチャー教室

時 ①ハンドメイドリボン雑貨8月6日(火)②洋服の簡単リメイク8月7日(水)③押し花工作8月1日(木)・8日(木)・22日(木)④ミュージックサロン8月9日(金)⑤夏のボディージュエル8月10日(土)⑥ハーブを楽しむ8月14日(水)・28日(水)⑦筆跡de開運文字講座8月20日(火)⑧ミリオンバングル8月26日(月)⑨ジャズダンス毎週水曜⑩⑪⑫は午後1時～3時、⑬⑭⑮は午後3時～5時、その他は午前10時～正午
 所 新明倫館(通町)
 料 講座により1500円～2500円程度(飲み物代・材料費など含む)
 他 講師の募集もしています
 問 詳しくは、三野さん(☎090・1172・9279)

谷派空手道「健友館」団員

時 毎週水・土曜午後6時半～8時半
 対 幼児～大人(市外在住者も可)
 料 月額3000円
 問 東後さん(☎080・33014)

フルートアンサンブル「シャンドフルール」メンバー

時 月2回午前9時～正午(土曜)
 所 飯山南コミュニティセンター

定 8人
 内 樹木の仕立て方と管理、剪定、整枝、施肥など
 料 無料
 申 9月6日(金)までに、県シルバー人材センター連合会(☎087・811・7880)

東小川児童センターから

●香川高専説明会
 ①スライドメロディ作り
 ②ペットボトル空気砲作り
 時 8月26日(月)午後1時半～3時半
 対 ①小学4年～中学3年生②小学1年～3年生(保護者同伴)
 定 ①10人②25人
 料 ①300円②無料
 ③B体操
 時 9月1日(日)午前10時半～11時半
 対 幼児と保護者、小学生
 内 ポールなどを使った体操
 料 無料
 問 同センター(☎56・8778)

生涯学習センターから

●夏休みの宿題にも「ミニ二ハ」パルク作り
 時 8月3日(土)午前10時～正午
 定 15人(事前申込優先)
 料 1100円
 ●クロッシングのあそびの広場
 ～ごっこ遊び大作戦～
 時 8月4日(日)午後2時～4時
 対 幼児・小学生

定 30人(事前申込優先)
 料 300円
 ●虫の暮らしを森を作ろう
 時 8月6日(火)午前10時～正午
 対 小学生・幼児
 定 30人(事前申込優先)
 料 300円

県立保健医療大学公開講座

「健やかに生きよう」
 時 8月27日(火)午後2時～4時15分
 所 県立保健医療大学(高松市)
 対 健康に興味がある人
 定 150人(申込順)
 演 題 II 「育児不安と産後うつを考える」
 「糖尿病について」
 識を身につけよう」
 料 無料
 申 8月20日(火)までに、同大学(☎087・870・1212)



児童館から

夏休み期間中、8月11日(祝)・12日(振休)を除き、午前9時か

混声合唱団「響」団員

時 毎週土曜午後7時～9時
 所 生涯学習センター
 料 月額2500円
 問 同団・曾我さん(☎230・7915)

飯山空会

護身術を体験体得しませんか。
 時 毎週月曜午後7時～9時
 所 飯山中学校武道館
 対 幼児～大人
 内 合気道・空手などを取り入れた健康づくり
 料 無料
 問 宮本さん(☎090・1003・9821)



ウクレレ同好会会員

時 毎月第2・4水曜午後2時
 所 岡田コミュニティセンター
 料 月額1000円
 問 平池さん(☎080・2972・8063)



体育協会は70歳古い写真を探しています

市体育協会は、令和2年3月に70周年を迎えます。それを期に「丸亀市体育協会史」の編纂を進めています。昭和25年

ら午後5時まで毎日開館します。
 ①ちぎり絵にチャレンジしよう!
 ②ヨーヨー作り
 時 ①8月4日(日)午前10時～11時
 ②8月10日(土)午前9時～午後4時
 対 幼児・小学生
 料 無料
 定 ①15人(要申込)②10人(先着順)
 内 ①講師は中村千恵子さん
 ②木製のヨーヨーに絵付け
 申 児童館(☎230・1091)

募集

放送大学10月生

テレビなどの放送やインターネットを利用して授業を行う通信制の大学です。心理学・福祉経済・歴史など幅広い分野を学べます。
 出願期間 9月20日(金)まで
 他 資料などの無料送付あり。
 問 同校香川学習センター(☎087・837・9877)

郡家剣道少年団員

時 毎週月・土曜午後6時～8時
 所 郡家小学校 体育館
 対 幼児～大人
 料 月額2000円
 他 稽古日は自由見学可
 問 堀家さん(☎280・8800)



点訳ボランティア養成講習会(初級)

時 9月5日(木)～令和2年2月20日(木)(全20回)
 所 県視覚障害者福祉センター(高松市)
 対 講習終了後に同センターのボランティアができる人。
 Windowsの使用経験がある人。
 料 3100円
 他 8月8日(木)に事前説明会あり
 申 8月22日(木)までに、同センター(☎087・812・5563)

JICA海外協力隊

あなたの技術・経験を開発途上国で生かしてみませんか?
 ●青年海外協力隊、シニア海外協力隊など
 応募期間 8月20日(火)～9月29日(日)(原則ウェブでの応募)
 JICA海外協力隊 検索
 問 JICA四国(☎087・821・8805)

■内科・胃腸内科・内視鏡内科・腎臓内科・人工透析内科

宮野病院

丸亀市中府町4-13-28 TEL22-3171
<http://www.miyano-hp.com>

●特別養護老人ホーム 青の山荘
 ●特別養護老人ホーム 宝樹リノ
 ●介護老人保健施設 あおのやま
 ●養護老人ホーム 綾歌荘
 ●グループホーム あやうたま
 ●デイサービス くりくま

関連施設

じいちゃん、「水練場」って何?

★グループ指導
 中学生 週2回 月額 15,000円

★個別指導 1対2
 (例)中学受験の小学生 月額 10,000円等

※「夏のスパート講習」実施中。

ただ塾

丸亀市田村町1365-2(丸亀第2団地内)
 TEL(0877)25-2815

プール

医療法人社団 秀聡会
 KOHASHI

こはし内科・耳鼻咽喉科

丸亀市郡家町234番地
 TEL:(0877)28-6110

診療時間	月	火	水	木	金	土
午前8:30~12:00	●	●	●	/	●	●*
午後2:30~6:00	●	●	●	/	●	/

※土曜は午後1:30までの診察です
 木曜、日、祝祭日は休診です

丸亀駅

せんとう 法律事務所

女性弁護士がご相談に対応致します。

要予約 TEL0877-85-6070
 相談料/1時間あたり1万円+税

香川県弁護士会所属
 弁護士 仙頭 真希子

6月20日



けがを乗り越え活躍を誓う

5月場所11勝4敗と好成績を収めた、地元出身力士の琴勇輝関が市役所を訪れ、梶市長と内田議長を表敬訪問しました。3月には第一子となる長女「絢心(あやみ)」ちゃんが誕生し、新たな決意を胸に、今後の活躍と抱負を語ってくれました。

6月24日



魚とのふれあいを通した「食育」を

飯野こども園(飯野町)で、魚とのふれあいや、その魚を食べて命の大切さを学ぶ食育のイベントが行われました。同園の園児172人は、歓声を揚げながら触ったりつかんだりして生きた魚とのふれあいを楽しみました。その後も、魚をさばくところを実際に見たり、給食として食べたりして食育を学びました。

7月6日



商店街がにぎわった七夕夜市

毎年恒例の「七夕夜市」が、通町・浜町の両商店街で開催されました。地元の園児らが願い事を書いた短冊など、七夕飾りで彩られた商店街で、訪れた親子連れらはバルーンアートやサイコロゲーム、くじ引きなどの昔懐かしい催しを楽しみました。

7月14日



雨にも負けず 桃喰うまつり

桃が旬を迎えるこの季節に、「第14回桃喰うまつり」が飯山北コミュニティセンターで開催されました。小雨が降る中でしたが多くの人でにぎわい、甘くて香りの良い飯南の桃を次々と買い求めていました。また、「飯南の桃」早食い選手権や種飛ばし選手権では、参加した親子は思い思いに競技を楽しんでいました。

7月6日



丸亀城で浄瑠璃を上演

塩飽諸島の広島出身で、作家の広谷鏡子さんが12年間広島で続けてきた「もんたん亭浄瑠璃」が、石垣修復プロジェクトの一環として丸亀城大手一の門で上演されました。250人を超える人が詰め掛け、物語の語り手の「太夫」と三味線のみで演じる素浄瑠璃の世界に魅了されていました。



川西コミュニティ

自治会加入率がV字回復

防災の活動で「内閣総理大臣表彰」を受賞したことでも有名な川西コミュニティですが、一時は自治会加入率が41・5%まで落ち込みました。しかしその後は右肩上がりの回復を続けています。今回は、「新しい自治会の枠組み」を推進している川西コミュニティの取り組みを紹介します。

地域崩壊の危機

自治会の加入率は、左図が示すとおり平成26年4月まで下がり続けていました。加入率が30%台間近というのは、地域のお祭りや行事などの参加者が大幅に減り、「地域のことなんかどうでもよい」と考える人が多い状態です。これに危機感を募らせた熱意ある人た

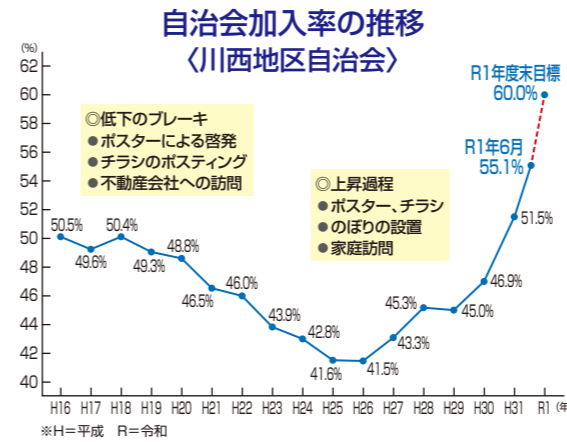

地道な活動が実を結ぶ

自治会加入率を上げるために、加入啓発のポスター・のぼり・看板の設置や、広報車での加入呼びかけ、未加入世帯へのチラシ配布などを行いました。また、川西町独自の「安心・安全パスポート」を発行。地元の企業・飲食店などで割引や飲み物のサービスなどが受けられるため、若い世代に大好評です。他にも、2人1組の訪問チームで未加入世帯を訪問する



2人1組で未加入世帯を訪問

活動を粘り強く続けました。そのような活動が実を結び、加入率は55%台までV字回復しています。



協力してのぼりを設置

「自治会」から「コミュニティ自治会」へ

川西コミュニティでは、これまでの自治会組織に固執せず、未加入世帯の受け皿として独自の自治会活動を始めました。それが「コミュニティ自治会」です。通常の自治会よりも広い小学校区を区域とし、地域の拠点施設であるコミュニティセンターを事務局とすることで、地域の人からも「どこに行けばよいかわかりやすくなったし、行きやすくなった。相談もしやすくなった」と好評です。今後も加入率75%を目標に、川西コミュニティの取り組みは続きます。

みんなで助け合える 基盤をつくる

新しい自治会の枠組み「コミュニティ自治会」の加入者を増やすために、チラシを配ったり未加入世帯を訪問したりと、日々活動しています。「自治会」と聞くと、特に若い人は「井出さらいや掃除なんかしたくないし、入りたいくない」と考える人が多いと思います。川西コミュニティでは、地域の活動に「参加しなくてはいけない」という従来のような考えではなく、「好きな活動に参加してください」という方針で、忙しい人や共働き世帯に配慮しています。今の時代、どこの地域も様々な問題を抱えています。コミュニティ自治会の推進を通して、そのような問題を一緒に解決してくれる仲間を増やしていきたいらと思えます。



川西地区地域づくり推進協議会 松岡 静男さん(左)・大谷 透さん(右)



図書館へ行こう!

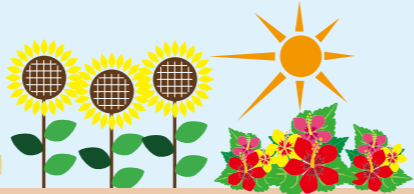

- おはなし会
綾歌=8月24日(土)
午前10時半
- ブックバンク(本の交換会)
中央=8月18日(日)
午前10時~午後2時
綾歌=8月18日(日)
午前9時半~午後2時
飯山=8月11日(祝)、25日(日)
午前9時半~午後2時
- ブックスタート
(3か月児健康診査時)
ひまわりセンター
=8月20日(火)、27日(火)
- 絵本作家高島那生さんの
読み聞かせ&ワークショップ
~白Tシャツで、はでではでチ
ャーになっちゃおう~
日時=9月14日(土)午後0時半開場
午後1時~3時
場所=ひまわりセンター
対象=幼児・小学生とその保護者

※汚れてもいい服装でお越しください
定員=200人(要事前申込・先着順)
料金=無料
申し込み=中央・綾歌・飯山
図書館のカウンターに
直接お越しください。
申込開始=8月1日(休)

●「おねえさんといっしょ」
日時=8月7日(水)、14日(水)、
21日(水)、28日(水)
午後4時
場所=中央図書館
赤ちゃんコーナー
内容=おはなし、折り紙など
対象=幼児・小学生
料金=無料 ※当日自由参加



今月の
おすすめ本

『バシレウス -呂不韋伝-』

塚本 青史(著)/NHK出版

中華統一のために走り出した強く勇ましい男たち。始皇帝を支えた秦国の「呂不韋」は、経済の力で、中国のみならず、エジプト、中央アジアを駆け巡る。日本とは違い、身近に異文化との遭遇があり、その文化をうまく受け入れる大陸のおおらかさ。「キングダム」の世界を別の角度から楽しめる小説です。



『ずるいいきもの図鑑』

今泉 忠明(監修)/宝島社

“ずるいいきもの”って何でしょう?ずるい子育て、ずるいテクニック、ずるい共生……目次にはこんな言葉が並びます。でも、人間からみて“ずるい”と思えるだけで、動物たちにするく生きようなんてつもりは全くありません。ただ一所懸命に子孫を残そうとしているだけ。皆さんも読んでいくうちに、動物たちのたくましく生きるずるさに驚きを感じることでしょ。



『学校なぞなぞ ②給食、休み時間編』

ながた みかこ(文)/多屋 光孫(絵)/汐文社

みんな大好きななぞなぞ遊び。給食を中心に、休み時間やトイレ、そうじなどを題材にしたなぞなぞが大集合。一題一題に答えの解説もあり、また作り方も紹介しているので語彙力もアップしますよ!



8月の休館日

- 中央図書館(☎22-3746) 12・26日
- 綾歌図書館(☎86-5915) 5・12・26日
- 飯山図書館(☎98-2666) 5・12・19日

※中央図書館は、建物改修中も通常通り開館します(10月1日から2020年3月31日まで休館を予定しています)。
※中央図書館は、8月31日(土)まで午前9時半から開館します。(中央図書館のサマータイム)

こんにちは皆さん 63

市長 梶 正治

映画になる「フットボールの時間」
丸亀高校が昨年の全国高校演劇の頂点に輝いたのは、まだ記憶に新しいことです。その時の演目は「フットボールの時間」。大正時代のまだ女性の権利という概念すらないような時代に、丸亀高等女学校の学生らは、袴の裾をからげてボールを蹴りました。良妻賢母教育の中で理不尽な時代の制約を蹴り飛ばそうとする気持ち、フットボールに向かわせたのかもかもしれません。

豊嶋先生と丸高演劇部の作った脚本は、当時の写真などの記録を基に書かれた素晴らしいものでした。また、それを演じた部員も、百年前と変わらぬ当時の彼女たちの悩みや夢を、今の自分の事としていきいきと演じていました。

その「フットボールの時間」が映画化されようとしています。「女子サッカー発祥の地」とされる丸亀の名を、そして人々が新しい挑戦をするまち丸亀を、全国の皆さんに知っていただくチャンスです。市民全員の力で応援し、成功させましょう。

(市立資料館では、企画展「丸亀の歴史を彩った女性たち」も開催中です。)

初心者歓迎! 「生涯学習クラブ」に参加しませんか?

市民活動推進課 ☎24-8809

生涯学習センターでは、伝統芸能・器楽・コーラス・絵画・書道・パソコンなど全71のクラブが活動しています。クラブ一覧はホームページに掲載しています。あなたのくらしを楽しく豊かにしてくれるクラブを見つけてみませんか。活動に興味がある人は、市民活動推進課へ。

また、来年の「第50回生涯学習まつり」では、クラブの企画展示や舞台を予定しています。



今年の生涯学習まつり(絵手紙体験)の様子

市政に参加 審議会等委員 募集

皆さんの意見を市政に生かしてみませんか?

丸亀市文化振興審議会委員

委員の務	ゆとりと豊かさの満ちあふれた活力あるまちづくりのため、文化の振興に関する事項などを調査および審議
応募資格	市内に在住または通勤・通学し、任期開始日現在において満18歳以上の人 ※市議会議員、市職員、2つ以上の審議会に委嘱されている人を除く
任期	2年(10月1日~令和3年9月30日)
定員	2人
応募方法	応募用紙に必要事項を記入し、応募理由(1000字程度)を添えて、文化課へ提出(持参、郵送、ファクス、メールも可)
応募用紙など	市役所案内所、文化課、市民総合センター、市民センター、コミュニティセンター、市ホームページで入手可
選考方法	応募用紙や応募理由などを総合的に審査して選考(結果は全員に通知)
応募締切	8月20日(火)必着
問い合わせ	文化課 ☎24-8822 FAX 24-8863 メール bunka-k@city.marugame.lg.jp

いつも笑顔で!

佐藤 和子さん (綾歌町・89歳)

「孫が3人、ひ孫が6人、やしゃごは3人います。たくさん家族に囲まれ、毎日が幸せと笑顔で話す佐藤さん。「編み物が好きで、若い頃は内職の傍ら教えることもしていました」。これまで教えた生徒はなんと1000人を超える。「朝夕の運動は毎日欠かしません」。病気が知らずも納得。「幸せな生活を送る秘けつは何ですか?」「嫌なことがあっても怒つたらダメ。ハハハと笑っていること。見習いたいものです。」



●広報に来て3度目の夏。今年の婆娑羅まつりでは、汗が光る「いい顔」を撮りたい(いのっち) ●香川県の犬の殺処分率の高さにはびっくりしました。特集を通して、改めて命の大切さを考えてもらえたら幸いです(てん) ●譲渡会やしっぽの森を取材。ペットショップへ行く際に、譲渡会やしっぽの森にも行く選択肢が増えますように……(凜) ●犬猫の殺処分や戦争体験、今月号は命の尊さを考える機会になりました(直)

伏見稲荷分社 稲荷社回廊「新元号記念」
鳥居建立にご参加下さい。

中津万象園稲荷社奉賛会では、「新元号記念」として、100基の稲荷社回廊を計画しています。

※詳しくは、事務局までお問合せ下さい。

問い合わせ先 中津万象園・丸亀美術館内
中津万象園稲荷社奉賛会事務局 万象園 検索
☎763-0054 丸亀市津町25-1 tel.0877-85-8860 fax.85-8861

夏 短期水泳教室

夏だ! プールだ!!! スイミングだ!!!

丸亀校短期日程	レディーススポーツクラブ短期日程
③7/30(火)~8/ 2(金) 4日間	②7/29(月)~8/ 2(金) 5日間
④8/ 6(火)~8/ 9(金) 4日間	③8/19(月)~8/23(金) 5日間
⑤8/20(火)~8/23(金) 4日間	④8/26(月)~8/30(金) 5日間

※時間・料金などは、各校へお問い合わせください。お申込み受付中 早めに

伊藤スイミングスクール・レディーススポーツクラブ
丸亀校 丸亀市土器町東6丁目44-1 レディーススポーツクラブ 丸亀市郡家町1556-1
☎0120-25-0450 ☎0120-28-6811



広報丸亀

No. 173 令和元年(2019) 8月号
8月1日発行



6000発

“婆娑羅花火” 花火大会

■日時
8月24日(土)
午後8時15分開始
午後9時終了(予定)
■場所 丸亀港周辺
小雨決行・荒天時中止

2019
婆娑羅
まつり
8月24日(土)
25日(日)

当日は、丸亀ポートレース場の駐車場を無料開放!!
ポートレース場で、ぜひ花火をお楽しみください。

おどりまの
おどりまの



婆娑羅ダンス「風起」

■日時
8/24(土)、25(日)
■場所
●JR丸亀駅周辺
●市民ひろば周辺
●浜町商店街
●みなと公園



バサラ★キッズ

■日時
8/24(土)、25(日)
■場所
●猪熊弦一郎
現代美術館
ゲートプラザ
●市民ひろば ほか



※婆娑羅まつり関連イベントを7ページに掲載

《問い合わせ》丸亀商工会議所 ☎22-2371
婆娑羅準備室 ☎22-6300 午後1時~5時
《ホームページ》<http://www.marugame-yeg.jp/basara/>



公式ホームページ

TEL23-2111(代)
ホームページ<https://www.city.marugame.lg.jp>

丸亀のいいところを、セカイへ発信 #marugame

マルカメラ

投稿募集

投稿された写真を紹介します

産業観光課 ☎24・8816

photo by : etcgram



おおもと あい こちゃん
大元愛子
(H30.8.28生)
新浜町
好奇心旺盛、何でも興味がいっぱい♪
活発な女の子に育ってね♥



さとう よう たくん
佐藤陽太
(H30.8.2生)
土器町
いつも笑顔で
陽気な子に育ってね♥

わが家の アイドル

★1歳から3歳までのお子さんを紹介します!
★申し込みは、広聴広報課 ☎24・8800へ

募集



(株)プロバトンに委託し、市内の全世帯に配布しています。配布のお問い合わせは、本社(専用ダイヤル☎070-3791-1492)までご連絡ください。