

豊かで暮らしやすいまち

広報まるがめ

●COVER

1月15日、不燃ごみの収集時に市内で起こった火災。ごみの未分別が原因で、パッカー車の中で爆発が起こり、清掃職員が慌てて車からごみを降ろしました。

ごみの間違った分別が原因で火災が頻発。
清掃職員の命が危険にさらされています。

原因は
これらが
不燃ごみに
出されて
いたから



カセットボンベ類
卓上カセットコンロ
ガスランタンなど



スプレー缶類
整髪スプレー
殺虫剤など



ライター類
使い捨てライター
オイルライターなど

これらは **資源ごみ** です。
不燃ごみではありません。

- 中身は使い切って
- 穴を開ける必要はありません

ごみの分別、意識していませんか？ 少しの思いやりで環境も収集もクリーンに

1月15日、ごみ収集車の火災事故が発生しました。原因は、本来資源ごみとして出すべき「カセットボンベ、スプレー缶、ライター類、電池類」が、不燃ごみに混入していたためです。

今回の火災事故により、ごみ収集車は焼損し、多額の修繕費用がかかるのはもちろん、気付くのが遅れた場合は、作業員の人身事故にもつながり、非常に危険です。

ごみ収集車の火災事故は、昨年1月にも2件発生し、同じくごみの分別ができていなかったことが原因です。今回の特集では、このような間違ったごみの捨て方をしないように、ごみの分別の仕方を改めて考えてみましょう。

ごみ収集車から火が出る原因

収集車の内部では、大量のごみを収集するためにごみを機械で圧縮します。その際、金属製のごみがこすれ合えば火花が出ます。それがスプレー缶などに残っているガスや燃料に引火し、火災が発生していると考えられます。



ごみ収集作業中に火災が発生し、収集車の消火作業をしている様子

そのごみの出し方はOK？
何ごみか確認してから捨てよう

●カセットボンベ、スプレー缶、ライター類、電池類は「資源ごみ」です。絶対に、可燃・不燃ごみには出さないでください。

※中身のガスは必ず使い切り、穴を開けずに資源ごみの日に出してください。

●着火装置のあるストーブやファンヒーター、カセットコンロは、灯油などを使い切ってから「粗大ごみ」、もしくは「使用済み小型家電」で出してください。

「カセットボンベ、スプレー缶、

ライター類などの回収場所」

●地元の資源ごみステーション

●クリーンセンター丸亀（川西町）

中身は使い切る！ 穴は開けない！



火災の原因になったボンベなど

迷ったときは確認を

傘は、「資源ごみの日（飯山・綾歌町は資源ごみの缶類・びん類の収集日）」に出してください。不燃ごみとして出されると、クリントピア丸亀で傘が機械に巻き込まれ、故障の原因になります。

また、絨毯は「粗大ごみ」です。不燃ごみの日は、間違ったごみがたくさん出ています。何ごみかで迷った際は、ごみカレンダー・ごみ分別アプリ（4ページ参照）で確認するか、クリーン課（☎58・7453）にご連絡ください。

ごみの収集で困ってます

クリーン課の職員に困っていることを聞きました！

きちんと分別してくれたら安心して作業できます！



ごみの飛び散りや散乱防止に
灰などをそのままごみとして出されると、収集中に灰が舞い上がり、ごみ収集所も後続車も汚れてしまいます。必ず水に湿らせて出してください。また、プラスチックの破片が飛び散り、けがをしたこともありました。飛び散る恐れのあるごみは、別の袋に包むなどして出してほしいです。

ごみの収集中に何度もけがしたなあ…



ごみの飛び散りや散乱防止に

安心・安全な収集作業のために
ごみの中に割れたガラスや、とがった竹串などがそのまま入っていると、手袋の上から手を切ったりするなどが発生して危険です。中には傷口を縫った経験がある人もいます。このようなごみは、「ガラス危険」や、「とがったものが入っています」など注意書きがあれば、安全に作業できます。



割れたガラスは紙や布などで包んで、不燃ごみへ

不燃ごみ収集後は毎回点検作業をしています



不燃ごみの中に別のごみが入っていないかひとつひとつ点検の様子

不燃ごみ収集後は、クリントピア丸亀（ごみ処理施設）で、不燃ごみとして処理できない間違ったごみが入っていないか、毎回点検作業を行っています。この作業時によく出る間違ったごみは、傘や絨毯、乾電池、ライターや使用済み小型家電など様々です。

しかし、この作業で取り除けなかったごみは、ごみ処理施設内で火災を引き起こし、機械が故障する原因にもなります。皆さん一人一人がきちんと分別していれば、安全に作業することが出来ます。



点検中に出てきた不燃ごみではない物

リチウムイオン電池などの発火による火災が増加

最近、クリントピア丸亀で、スマートフォンやモバイルバッテリー、加熱式たばこ、電子機器のバッテリーなど、リチウムイオン電池を含む電子機器による火災が、相次いで（週に一度のペースで）発生しています。

リチウムイオン電池は、内部に可燃性の有機溶剤が含まれており、破損や変形により発火しやすくなります。クリントピア丸亀では、機械で不燃ごみを砕く作業がありますが、その中にリチウムイオン電池が混じっていると、破砕機の強い衝撃で火災につながります。

不燃ごみではなく、必ず「使用済み小型家電」として出してください。

スマホ、バッテリー類、タブレットなどは不燃ごみに出さないで!



クリントピア丸亀で、リチウムイオン電池による火災が週に1回程度発生!



これらはすべて使用済み小型家電（不燃ごみではありません）



自分でごみを分別するその意識付けが大切です

幸町西ごみステーション 曾根 照正 自治会長

長年、自治会の役員6、7人で行ってきた資源ごみの分別を、高齢化が進んできたため「みんなで手分けしてやっていこう」と、私が自治会長になったのを機に、5年前から当番制にしました。当番は年2、3回あたるようになっており、午前7時半から8時までを約5人で手分けして作業します。

作業では、間違った分け方をしていられる際は声掛けをしています。作業は、「なるべく自分で分別してもらう」ように心掛けています。そうすることで、分別への意識が一人一人に定着し、自分でごみを分ける習慣が身につきます。

作業で一番大変なのは雨の日です。また、大きなフライパンや照明器具、絨毯など、資源ごみではない物が出てきたときも困ります。しかし、そのままにしていると、この場所がごみ捨て場になってしまいま

す。そのまま置いておけば、役員やクリーン課の誰かが取ってくれるだろうという考えではなく、リサイクルで最後は私たちの資源として返ってくるという気持ちで、分別をきちんとすることが大切です。またこのステーションは、近くが子どもの通学路になっており、小さいときから子どもにもきちんとごみを分別している姿勢を見せることも大事だと思っています。

幸町では、間違えて出していたごみを写真に撮り、「ふれあい便り」に載せ、その都度自治会内で回覧しています。また、当番にあたった人ならどの人でも分かるように、ごみの置く位置を写真付きで説明した「手引書」も作成しています。

ちょっとした工夫と、何度も周知することで、少しでも地域の皆さんの意識付けや、改善につながれば嬉しいです。



左から、2月の資源ごみの当番で作業した有木さん、亀山さん、白井さん、曾根会長



①資源ごみかどうかを確認 ②びん類は、蓋などが残っていないか確認し、色別で分別 ③クリーン課の職員が毎回行う「資源ごみのパトロール」 ④雑誌なども整理 ⑤間違ったごみの出し方を回覧用に写真付きでその都度作成

このごみは何ごみ? 「丸亀市ごみ分別アプリ」でチェック

「ごみの分け方が分からない」「燃えるごみ・燃えないごみは、いつ出すのかな?」「このごみはどうやって出すの?」など、ごみに関する様々な疑問を解決できるよう、アプリでサポートします。

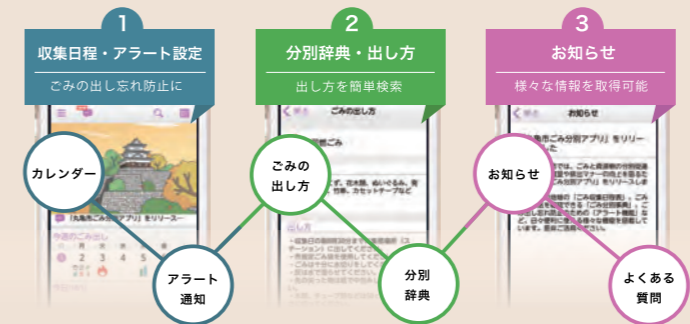

丸亀市ごみ分別アプリ 検索



AppStore (iPhone)
PlayStore (Android)
からダウンロード



(上記QRコードからアクセスできます)

※このアプリは、外国語(英語、中国語、スペイン語)版もあります。

あの美しい石垣をもう一度 ⑬

文化財保存活用課
丸亀城管理室 ☎23-2107

本格復旧工事の始まりとなる三の丸石垣の解体工事が、1月末にスタートしました。

昨年、被害の拡大を防ぐため行われた応急対策工事。三の丸石垣の崩落面にはモルタルが吹き付けられ、不安定な石垣部分には落下防止のネットがかけられた状態でした。現在は解体のための足場が組まれ、石垣を一つ一つ慎重に城内グラウンドに下ろす作業を進めています。



三の丸から石垣を吊り下ろす様子

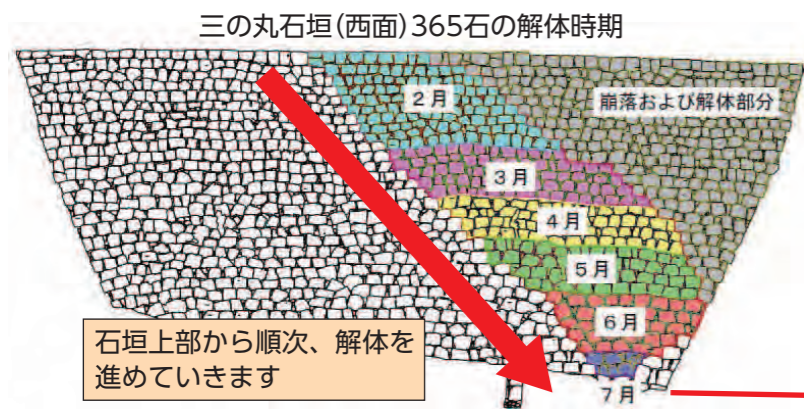

グラウンドアンカー工法

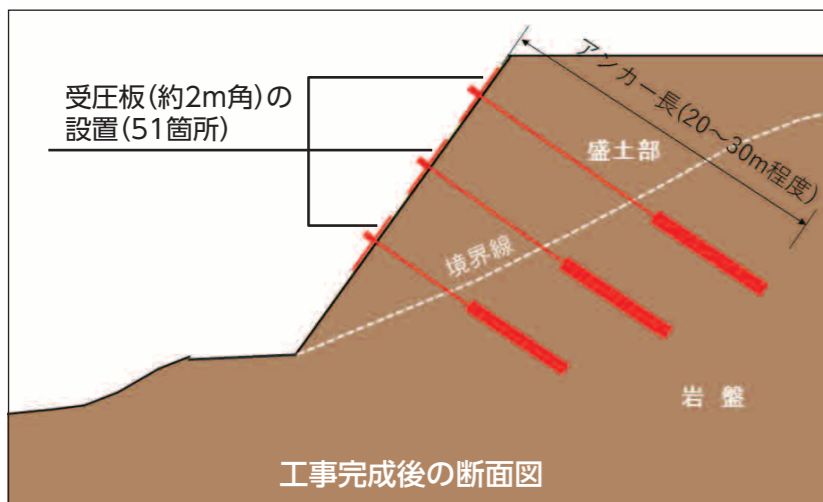

斜面安定化工事

この工事は、三の丸石垣の解体工事と並行して行われるグラウンドアンカーを用いて斜面の安定化を図る工事です。

グラウンドアンカー工法とは、ワイヤー状の鋼材(アンカー)を岩盤に定着させて、斜面に設置した受圧板と接続。アンカーが受圧板を引っ張ることで斜面の安定化を図る工法です。

皆さんに元の美しい石垣をお見せできるよう、令和5年度の完成を目指し、安全第一で工事を進めます。(丸亀城管理室)

ご支援ありがとうございます 寄附金・募金の状況は下記のとおりです。(2月6日現在)

総額 3億6638万2141円

- | | | |
|--|---|---|
| <ul style="list-style-type: none"> ■「がんばれ!丸亀城応援募金」募金箱 8,960,512円 ■「がんばれ丸亀城支援金」552件(専用口座振込) 64,275,398円 ■丸亀市ふるさと納税「丸亀城を守り後世に残す事業」「日本一の高さを誇る丸亀城石垣を修復する事業」 95,415,300円 | <ul style="list-style-type: none"> ■企業・団体・個人などからの寄附金(1月10日~2月6日) 【企業】 ●アルプスアルパイン株式会社 5,000,000円 ●株式会社 ウエストフードプランニング 200,000円 ●スミレヤ 50,000円 【団体】 ●凄春会 5,104円 ●日本モーターボート選手会 香川支部 100,000円 | <ul style="list-style-type: none"> ●日蓮宗香川県教化センター 20,000円 ●明倫郷土を愛する会 30,000円 ●一般財団法人丸亀市観光協会 50,000円 ●非営利一般社団法人町の工務店ネットワーク 和住宅 40,901円 ●たどつ新春チャリティカラオケ実行委員会 62,471円 ●丸亀高校昭和33年卒業生「燦々会」有志一同 103,300円 【個人】 ●ふるさと納税は除く 4件 5,010,000円 (敬称略・順不同) |
|--|---|---|



3月1日(日)~7日(土)は 全国春季火災予防運動

ひとつずつ いいね!で確認 火の用心



消防本部予防課 ☎25-4004

たき火、焼却による火災を防ごう!

市の火災原因の多くは、たき火、焼却火などです。たき火、焼却をする際は次のことに注意してください。

【たき火・焼却前】

- 周囲に燃えやすいものがない場所で行う
- 乾燥注意報発令時や、風の強い日はしない
- 消火準備をしておく
- 最寄りの消防署へ届出(連絡)する

【たき火・焼却中】

- 火を消すまではその場を離れない
- 子どもだけで絶対にたき火をさせない

【たき火・焼却後】

- 完全に火が消えたことを確認する

※ごみの野外焼却は法律で原則禁止です。

例外は、県のホームページなどで確認してください。

■令和元年の火災件数は42件

- 建物火災(住宅火災)——17件(8件)
- 林野火災——0件
- 車両火災——6件
- その他の火災——19件

住宅火災警報器設置調査にご協力を

市の警報器設置率は、全国平均を大きく下回っています。そこで、地元消防団員による訪問調査と防火指導を下記のとおりに行います。

より多くの世帯に、警報器の取り付けを呼び掛け、適切な維持管理の徹底を図るため、皆さんのご協力をお願いします。



調査期間：3月1日(日)~31日(火)

調査対象：市内無作為

調査方法：消防団員が戸別訪問し、玄関先で住宅用火災警報器の設置状況の聞き取り調査



消防士による住宅訪問防火指導の様子

※調査にあたり、団員証を提示します。

※住宅用火災警報器や消火器などは販売しません(悪質な訪問販売にご注意ください)。



店舗や事業所などの立ち入り検査

火災から市民や利用者、従業員を守るために、建物の防火管理の状況や消防用設備が法令どおり設置され、維持管理できているかを検査しています。

※災害発生時には、立ち入り検査を行っている場所から出動することもあるため、消防車や救急車で出向きます。



事業所での立ち入り検査の様子

令和2年2月1日施行 ガソリンを携行缶で購入する皆さんへ

販売用のガソリンを、容器へ詰め替える際は、

- 本人確認(運転免許証)
- 使用目的の確認や記録作成を行っています。

昨年7月に発生した京都府京都市伏見区の爆発火災を受け、同様の事案の発生を抑えるために、皆さんのご理解とご協力をよくお願いします。

⚠️ ガソリンを取り扱うときの注意事項 ⚠️

灯油用ポリ容器
ガソリン携行缶

✖️ ガソリンは、灯油用ポリ容器に入れることはできません!!

! 噴出注意!

★周囲の安全を確認
★フタを開ける前に
①エンジン停止
②エア抜きをする
★高温の場所禁止

ガソリン携行缶に貼られている注意事項に留意して取り扱ってください!!

セルフスタンドにおいても、ガソリン容器への詰替えは、ガソリンスタンドの従業員が行う必要があります!!

皆様のご理解とご協力をお願いいたします

まちのアルバム

1月22日



丸亀城で火災防ぎょ訓練

文化財保存活用課の職員が丸亀城で火災を発見したという想定で通報。ほぼ同時に城内の管理人らが消火器を手に駆けつけ、消防車が到着するまでの間、初期消火を施しました。田中消防長は、「貴重な文化財を市民と協力して後世に残していきたい」と話しました。

1月22日



スマホでつくるプロモーション・ビデオ

文化芸術活動の促進を目的に、スマホだけでできる動画制作のワークショップが開催されました。講師は映画監督の花堂純次さん。集まった14人の受講者は、市内のうどん店でお互いをスマホで撮影。編集作業も実際撮った動画を使い、監督から直接指導を受けるなど、悪戦苦闘しながらプロのテクニックを学びました。

2月8日



寒さに負けず 元気にスポーツ

市内の児童らがスポーツを通して交流するイベント「亀っ子ドンドン」が、飯山総合運動公園体育館で開催されました。参加した約250人の小学生は、コートを取り囲んだ大勢の保護者らの声援を受け、ドッジボールの熱戦を繰り広げました。ほかにもしっぽとり鬼ごっこなどが行われ、子どもたちの元気な声が響き渡る1日になりました。

1月29日



小学生女子サッカー全国大会出場

昨年12月、四国大会で優勝した「FC Stella & ELF (中讃地区合同チーム)」が市長を表敬訪問しました。2月の「びわ湖カップなでしこサッカー大会」に向けて、キャプテンの横井萌々香さんは「チームの雰囲気盛り上げてみんなを引っ張っていきたいです」と宣言。市長は「大きな舞台で活躍できるように頑張ってください」とエールを送りました。

1月31日



国際理解教室で世界のトップランナーと快走

「第74回香川丸亀国際ハーフマラソン大会」出場のヘラリア・ジョハネス選手(ナミビア)が、垂水小学校を訪問しました。ジョハネス選手は、全児童360人と「パプリカ」



の曲に合わせて体操後、各学年とジョギングを体験。マラソンの魅力や憧れの選手、一番難しかったマラソンコースなど、代表者からの質問にも丁寧に答え、児童と交流を深めました。



2月18・2日

男子は日本新記録を更新!

第74回

香川丸亀国際ハーフマラソン

ハーフマラソン大会が、絶好のマラソン日和の下、開催されました。今大会では、過去最多の1万3163人の申し込みがあり、それぞれが自己ベスト更新や完走など、目標に向かって力走。参加されたランナーや大会をサポートしてくれた皆さん、沿道で声援を送ってくれた皆さん、本当にありがとうございました。



①いざ讃岐路を駆け抜けろ! ②沿道からエールを
③可愛い衣装でスタート ④ブレット・ロビンソン
選手が初優勝 ⑤男子小学生駅伝の部(1日開催)
⑥笑顔でフィニッシュ ⑦演奏にも力が入ります
⑧高橋尚子さんとハイタッチ ⑨チャリティオーク
ションも大盛況 ⑩一緒にゴール ⑪ボランティア
スタッフの皆さんもお疲れさまでした

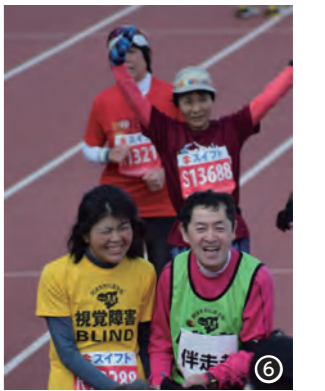

垂水コミュニティ

幼少期から始める人づくり

垂水コミュニティでは、地元の児童・園児らに地域の魅力を学べる場を提供しています。子どもたちが幼いときから地域に愛着を持つことで、「将来、地域を担う人材に育ってほしい」という思いで行っている、様々な取り組みを紹介します。

小学生がふるさとを学ぶ

コミュニティの高齢者を中心に組織する「垂水白寿会」では、垂水小学校の授業の一環として、「ふるさと学習」を行っています。授業の中で、神社やお寺などを巡って地域の歴史・文化を教えたり、ため池や出水などを訪れて自



出水を訪れ、地域の自然を学んでいます

然とふれあいながら学んだり、地域の魅力を子どもたちに伝えていきます。これは、約40年にわたって途切れることなく続いています。

園児ははるかなりの遊び

コミュニティでは、地元の園児らが遊びながら学べる場所づくりにも取り組んでいます。七夕の時期には園児らと一緒に飾りを作ったり、新年には凧を手作りして凧揚げをしたり、コマ作り・コマ回しを教えたりしています。昔ながらの遊びは、時代の流れとともに



昔ながらの遊びを一緒に楽しみます

伝承する人が少なくなっていることもあり、園児らは新鮮に感じるようです。凧揚げなどは、子どもたちが歓声をあげて大喜びするよう、コミュニティの人たちもそのような姿を見るところれしくなるそうです。

広がっていく学習の場

小学生へのふるさと学習は、学校の外で学ぶ機会になっていきますが、今年度初めて、小学校から「コミュニティの奥田会長が講師になり、小学校で授業を行いました。また2月末には、垂水小学校3年生が中心の「ふれあいまつり」がコミュニティセンターで開かれます。学びの場をどんどん広げながら、子どもたちが地域への愛を育めるよう、垂水コミュニティの取り組みは続きます。



コミュニティの会長らが小学校で授業

豊かな人間への成長の場

垂水コミュニティでは、子どもたちがふるさとを知り、愛着を持ってもらうことに力を入れています。子どもたちが大人になって、地元に住み続けたり、外に出て行ったとしても戻ってきたりすることを期待して取り組んでいます。こちらが勉強させられることも多くあります。コミュニティセンターを案内したときには、はつとさせられるような質問もあり、いい経験になりました。学校とコミュニティの密接な関係は大きなテーマです。「幼いときからコミュニティと関わることが、より豊かな人間へ成長することにつながる」という信念を持ち、子どもたちの交流を続けていきたいと思えます。



垂水コミュニティ 会長 奥田 徹さん

広報に関するアンケート調査

広聴広報課 ☎24-8801

皆さんが、市の広報活動で一番に思いつくのは「広報まるがめ」ではないでしょうか。

しかしながら近年、SNSなどが広がりを見せる中、情報を得る手段は多岐にわたっています。

そこで市では、より一層充実した広報活動を行っていくためのアンケート調査を実施しました。その結果概要を報告します。

調査時期 令和元年11月
調査対象 18歳以上の市民3000人
回答者数 1108人(回収率36.9%)

今回のアンケート調査では、「広報まるがめ」をはじめ、「ホームページ」や「フェイスブック」などの利用状況、各広報媒体に期待することなど、全21の設問に回答していただきました。

2 日ごろから知りたいと 思っている市の情報は? (複数回答)

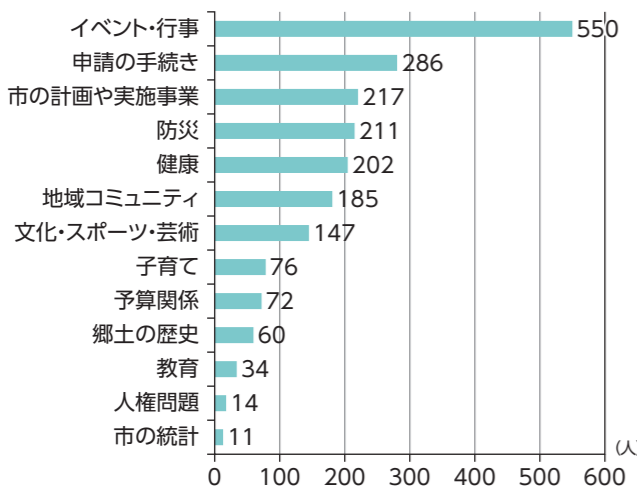

イベント情報への関心の高さがうかがえます。また、「申請の手続き」、「防災」、「健康」、「地域コミュニティ」など、生活に密着した情報も上位に入っています。一方、数は多くないものの、「子育て」や「教育」などは、40歳代までのまさに子育て世代の比率が非常に高い結果となりました。

アンケート結果から、広報紙が果たす役割の大きさが分かります。読者の皆さんが必要とする情報を分かりやすく、そして、効果的な手段で提供できるよう、アンケート結果を今後の紙面づくりなどに生かします。

今回、ホームページやSNSなどの結果は掲載できませんでしたが、とりまとめが出来次第、ホームページで公表します。

アンケートへのご協力ありがとうございました。

1 市に関する情報を何から 得ていますか? (複数回答)

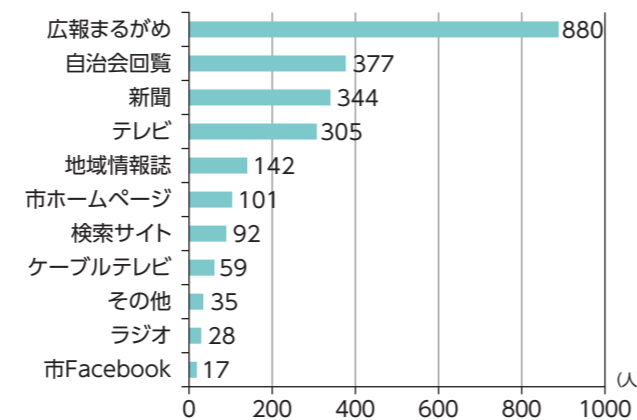

市の情報を得る手段としては、「広報まるがめ」が圧倒的多数でした。また、それに続く「自治会回覧」や「新聞」を含め、まだまだ紙媒体から情報を得る人が多いようです。検索サイトを利用するという意見では、40歳代までの世代が半数以上を占め、若い世代ではインターネットで情報を収集する傾向が強いことが分かりました。

3 「広報まるがめ」を 読んでいますか?

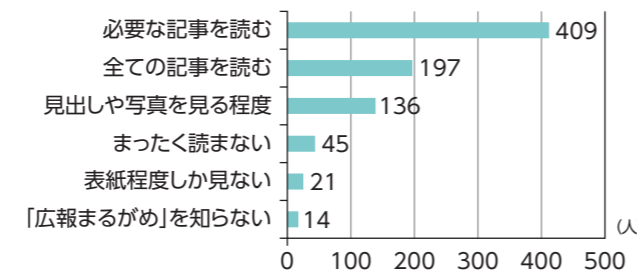

大半の人が少なからず「広報まるがめ」に目を通していることが分かります。その中でも、「必要な記事だけ読む」や「見出しや写真をざっと見る程度」など、自分に必要だったり、興味がある記事にだけ目を通す人が多いようです。

女性のための サッカークリニック

サッカーをやってみたい人、運動不足を解消したい人など、気軽にご参加ください。



- 📅 日時: **3月15日(日)** 午前9時半～11時半
(午前9時に受付開始)
- 📍 場所: Pikaraスタジアム(金倉町)
- 👤 対象: サッカーに興味・関心のある女性
(小学生以下は要保護者同伴)
- 📋 内容: ミニゲーム大会
- 📝 申し込み: 3月11日(水)までに、スポーツ推進課
☎24-1392

ふれてみる、きいてみる、のぞいてみる オーボエとギターのじかん



みづな 松津美雪さん



こぐれひろし 小暮浩史さん

文化課 ☎24-8822

昨年度、若手芸術家支援事業で採択された松津美雪さんが、ギタリスト小暮浩史さんと組み、クラシックやポップスなど魅力たっぷりの音楽をお届けします。松津さんは、今年度市内幼稚園などに出向き芸術にふれる楽しさを伝える授業も実施しています。

- 📅 日時: **3月9日(月)** 午後6時半開場/午後7時開演
- 📍 場所: 生涯学習センター 3階ホール
- 💰 料金: 前売り・当日券500円(高校生以下無料)
- 📝 前売り券販売: 文化課・生涯学習センター

春季四国地区高等学校野球 香川県大会

- 📅 日時: **3月20日(祝)～4月5日(日)**
 - 📍 場所: レクザムボールパーク丸亀(金倉町)
 - 💰 料金: 大人600円、中学・高校生200円
※小学生以下、身障者(障害者手帳持参)と付添人1人は無料
 - 📞 問い合わせ: 同ボールパーク ☎35-8200
- ※大会はレクザムスタジアム(高松市生島町)でも行われます。

カマタマーレ讃岐 【3月の試合日程】

日	キックオフ	対戦相手	会場
8日(日)	午後1時	いわてグルージャ盛岡	Pikaraスタジアム
15日(日)	午後1時	鹿児島ユナイテッドFC	鹿児島県
21日(土)	午後2時	SC相模原	Pikaraスタジアム
29日(日)	午後1時	福島ユナイテッドFC	福島県

50周年記念 絆～つなぐ～ひびきあう!! 丸亀中央生涯学習 クラブまつり

市民活動推進課 ☎24-8809

今回で50回目を迎える節目の年です。例年より盛大に様々なイベントを用意していますので、奮ってご参加ください。

- 📅 日時: **3月14日(土)・15日(日)**
- 📍 場所: 生涯学習センター

- 作品展覧会:
14日(土) 午前9時～午後5時
15日(日) 午前9時～午後3時半
- 舞台発表:
15日(日) 午前9時～午後5時



各クラブの作品展示や舞台発表のほかにも、警察音楽隊「Wood'n」(うっどん) 生演奏会や来場者にもれなく当たる抽選会、体験学習コーナーなどの各種イベントを開催します。

貸し出します 育児用品 お譲りください

子育て世帯の経済的負担を減らし、子育てを応援するため、市社会福祉協議会では育児用品を無料で貸し出しています。

- 📅 日時: 月～金曜の午前9時～午後5時(祝日は除く)
- 📍 貸出場所: ひまわりセンター、綾歌保健福祉センター、飯山総合保健福祉センター
- 👤 対象: 市内在住で小学校就学前の乳幼児の保護者など
- 📦 貸出用品: ベビーベッド、チャイルドシート、ジュニアシート、ベビーカー、ゲートサークル、ベビーバス、ベビーチェア(数に限りがあります)
- 📋 持参物: 身分証明書(免許証・母子健康手帳など)、申請者と乳幼児の住所が確認できるもの、認め印、車検証など(必要書類は事前にお問い合わせください)

家庭で使用しなくなった育児用品をリユース(再利用)します。

- 📦 対象用品: 左記の貸出用品など(チャイルドシートが特に不足しています)
※使用可能で、無償でお譲りいただけるものに限ります。また、育児用品の状態や、在庫状況により受け取りをお断りする場合があります。
- 📍 受付場所: ひまわりセンター、綾歌保健福祉センター、飯山総合保健福祉センター
- 📞 問い合わせ: 社会福祉協議会 ☎22-6974

「チャコリの日」を一緒に盛り上げる 協賛店舗・団体などを募集!

産業観光課 ☎24-8816



◎チャコリとは……スペイン北部にあるバスク地方原産のワインで、美食の街・サンセバスティアン市の人々に愛されているお酒です。

丸亀市と姉妹都市のスペイン・サンセバスティアン市との友好や「チャコリの日」を盛り上げるために、4月9日～15日を「チャコリウィーク」と定め、チャコリの日のPRやイベントを実施していただける協賛店舗・団体などを募集しています。

協賛いただくと、特設ホームページ・SNSなどでPRさせていただくとともに、4月9日の「チャコリの日」に丸亀市で開催されるレセプション(丸亀市オリジナルピンチョスの試食など)に招待します(参加人数制限あり・旅費など各自負担)。一緒にチャコリの日を盛り上げましょう!

- 申し込み: 以下の項目を産業観光課へメール(kankou-t@city.marugame.lg.jp)で送ってください。①店舗・団体名②代表者氏名③住所④電話番号⑤メールアドレス⑥協賛内容(例:「チャコリの日」に合わせたイベントの実施、ポスター掲示、SNSでの情報発信など)

2020 丸亀市のんびりウオーク

スポーツ推進課 ☎24-1392

春爛漫の中、飯山町の楠見池周辺をのんびり楽しみながら歩きませんか。

- 📅 日時: **3月29日(日)** 午前9時半受付開始、10時半スタート、午後0時半ゴール予定
- 📍 集合場所: 飯山総合運動公園 多目的広場
- 📍 コース: 同公園(スタート・ゴール)～楠見池(約5km)
- 📝 申し込み: 3月16日(月)までに参加申込書(チラシ)をファクス(☎24-1309)で送信するか、スポーツ推進課へ直接持参

※参加申込書(チラシ)は、各コミュニティセンターに設置。自治会でも回覧しています。



認知症の人を介護する家族のための講座

認知症を学ぶとともに、家族を介護している人同士の交流や相談・情報交換もできます。ぜひご参加ください。

- 日時：1回目 **3月19日(木)**
2回目 **3月26日(木)**
両日とも
午後1時半～3時15分
※2回でひとつの講座です。
- 場所：**ひまわりセンター**
4階 研修会議室3
- 対象：市内在住の認知症の人を
現在介護している家族

少しの工夫で
あなたも家族も
楽になります



参加無料

- 内容：1回目「**認知症の理解**」
～認知症をどう考えたらいいの？
～専門医から詳しく聞こう～
講師＝認知症サポート医
吉田病院 よしだ ひでのり 吉田 英統さん
- 2回目「**認知症の人の理解**」
～どう接すればいいの？
～対応について考えよう～
- 申し込み：**3月13日(金)までに、**
地域包括支援センター
☎24-8933

丸亀市在宅医療普及啓発講演会

住み慣れた町で、最期まで自分らしく

地域包括支援センター
☎24-8933

「市谷のマザーテレサ」の異名をもつ講師が、在宅ケアの開拓・普及に取り組む中で経験した心に刻まれるお話を聞いてみませんか。

- 日時：**3月7日(土)** 午後1時半～3時半
- 場所：生涯学習センター 3階ホール
- 講師：(株)ケアーズ白十字訪問看護ステーション あきやま まさこ 統括所長 **秋山 正子さん**

参加無料
事前申込不要



●秋山 正子さんプロフィール

秋田県生まれ。1973年 聖路加看護大学卒業。実姉の末期がんの看取りを経験時に、在宅ホスピスケアに出会い1992年から東京都新宿区にて訪問看護を開始。2011年 高齢化の進む巨大団地（東京都新宿区戸山ハイツ）に、病気の悩みや健康の心配ごとを相談できる場所「暮らしの保健室」を開設。2016年 がん患者が不安を和らげる場「マギーズ東京」を東京都豊洲にオープン。2019年 顕著な功績のあった看護師に贈られる世界最高の記章「フローレンス・ナイチンゲール章」を受章。

丸亀市プレミアム付商品券が残っていませんか？

福祉課 ☎24-8873 / 子育て支援課 ☎24-8808

使用期限は
3月10日(火)
です



プレミアム付商品券の問い合わせは、専用コールセンター

☎0120-994-349

(土・日曜、祝日を除く 午前8時半～午後5時15分)

商品券登録店舗の皆さんへ

商品券の換金申請は3月19日(木)までです。
換金申請はお早めに。

あなたは大丈夫？

「慢性腎臓病」講演会

健康課 ☎24-8806

慢性腎臓病とは、自覚症状がほとんどないうちに腎臓の機能が、徐々に低下していく病気です。この機会に、腎臓専門医から慢性腎臓病について学んでみませんか。

- 日時：**3月19日(木)** 午後1時半～3時半
- 場所：ひまわりセンター4階 研修会議室1・2
- 講師：香川労災病院 腎臓内科
腎臓専門医 藤岡 宏 医師

※事前申し込みは不要です。
※会場内に駐車場はありますが、台数に限りがあります。
※できるだけ公共交通機関をご利用ください。

参加無料

こんなときには……

国民年金の届け出を

市 民 課 ☎24-8945
綾歌市民総合センター ☎86-5510
飯山市民総合センター ☎98-7953

日本に住んでいる20歳から60歳になるまでの人は、全員が国民年金に加入します。
勤務先などで異動があった場合、**国民年金への届け出が必要**です。忘れずに手続きをしてください。

会社などを退職したとき
本人：第2号被保険者⇒第1号被保険者への変更
配偶者：第3号被保険者⇒第1号被保険者への変更
※扶養している配偶者がいる場合は、夫婦とも届け出が必要です。

被扶養配偶者の収入が増えたなどで扶養からはずれたとき
第3号被保険者⇒第1号被保険者への変更

	加入者	手続き先	保険料の納め方
第1号被保険者	学生、自営業者、アルバイトなど（無職も含む）	市民課、市民総合センター	各自で納付（納付書、口座振替、クレジットカード、インターネットなど）
第2号被保険者	会社員、公務員など	勤務先	勤務先を通じて納付（給料から天引き）
第3号被保険者	第2号被保険者に扶養されている配偶者	配偶者の勤務先	個人で納付する必要なし（配偶者が加入する年金制度が負担）

詳しくは、日本年金機構善通寺年金事務所(☎62-1662)にお問い合わせください。

あなたのところは元気ですか？

～3月は自殺対策強化月間です～

健康課 ☎24-8806

丸亀市では、平成30年に16人が自殺により亡くなっています。最近眠れないなど、いつもと違う症状が続いている場合、もしかしたら心のSOSかもしれません。
市では毎月、精神保健福祉士による「こころの健康相談」を開催しています。(日程・場所は、広報まるがめ「暮らしのカレンダー」に毎月掲載) 3月は下記のとおり開催します。一人で抱え込まず、相談してみませんか？

★こころの健康相談★

- 日時：**3月10日(火)**
①午前9時半 ②10時半 ③11時半
- 場所：飯山総合保健福祉センター
事前に健康課への予約が必要です。



■令和元年全国月別自殺者数(人)
3月に自殺者が増えています

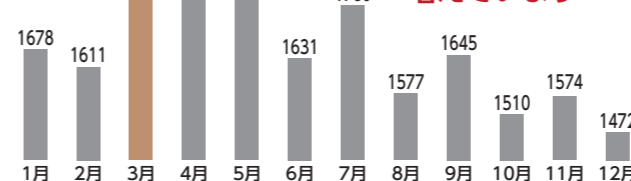

※警察庁ホームページに12月末速報値を基に作成。
※自殺者数は、死体が発見された月に計上。

気をつけて！

そのはがき、詐欺かも！

広聴広報課 ☎35-8891

右のような「消費者確認通知」と書かれたはがきが届いたという声が寄せられています。これは実在しない「国民生活相談センター」を名乗り、連絡をしなければ、給与や不動産を差し押さえると書いてあり、不安をおおる内容となっています。身に覚えがない場合には連絡をするように書かれていますが、**絶対に連絡をしないでください。**

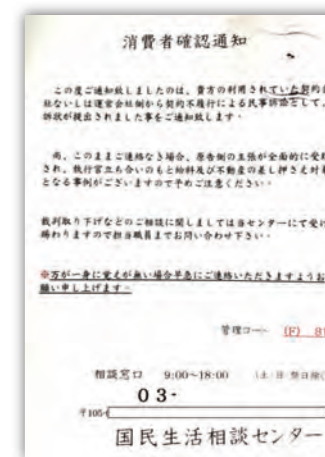

不安を感じたら……

- 消費者ホットライン (消費生活センター) **188** (局番なし)
- 警察相談専用電話 **#9110**
- 丸亀警察署 ☎22-0110

丸亀市の市外局番 0877

国民健康保険・後期高齢者医療

保険課 ☎24-8842 / 高齢者支援課 ☎24-8807 / 福祉課 ☎24-8805

高額医療 高額介護 合算療養費制度の申請書を送付します

制度の概要

高額医療・高額介護合算療養費制度とは、同じ医療保険に入っている世帯内で、対象期間（8月1日～翌年7月31日）に「医療」と「介護」の両方に自己負担があり、その合計額が限度額を超えた場合に、超えた額が支給される制度です。

対象世帯には

市から3月以降、申請書を順次郵送します。申請方法や申請に必要なものなど、案内文書に記載していますので、ご確認ください。

福祉課から

心身障害者医療制度が適用され、医療費が助成されている人は、助成を受けた額を限度として福祉課に返還していただく場合があります。

■自己負担限度額（平成30年8月から令和1年7月までの年額）

70歳以上の人	所得区分		限度額	70歳未満の人	所得区分(総所得金額等－基礎控除33万円)	限度額
	現役並み所得者	Ⅲ(課税所得690万円以上)			212万円	901万円超
Ⅱ(課税所得380万円以上)			141万円	600万円超 901万円以下	141万円	
Ⅰ(課税所得145万円以上)			67万円	210万円超 600万円以下	67万円	
一般			56万円	210万円以下	60万円	
区分Ⅱ			31万円	住民税非課税世帯	34万円	
	区分Ⅰ		19万円			

●現役並み所得者：3割負担者 ●一般：住民税課税世帯(1割か2割負担)
●区分Ⅱ：住民税非課税世帯(区分Ⅰ以外)
●区分Ⅰ：住民税非課税世帯(世帯員全員が所得なし)

保険証を送付します ～国民健康保険税の納め忘れにご注意ください！～

保険課 ☎24-8842

継続して国保に加入している人には、4月から使える保険証を3月下旬に「特定記録郵便」で送ります。保険証が届いたら、次のことを確認してください。

短期証

平成31年度の国民健康保険税(国保税)に納め忘れなどがある人には、有効期限が令和2年4月30日までの短期証を送付します。短期証が届いた人で納期限後に納付した人、納め忘れなどに心当たりのない人は税務課(☎24-8856)までご連絡ください。

脱退の手続き

職場の健康保険などに加入したら、国民健康保険証は使えません。他の健康保険の資格取得日から14日以内に国保の脱退手続きをしてください。

- 手続きが遅れると国保税がかかったままになります。
 - 他の健康保険に加入しているながら、国保の保険証を使って受診すると、国保が負担した医療費を後で返さなくてはなりません。
- ※手続きに必要なものなど、詳しくは保険課へ。

狂犬病予防注射の手数料が変わります

環境安全課 ☎24-8836

4月1日から狂犬病予防注射の手数料を次のとおり変更します。

3月31日まで	4月1日から
2850円	3000円

※上記の料金は、市が実施する集合注射または県獣医師会加盟の動物病院で狂犬病予防注射を受けた場合に適用されます。



お願い

注射だけを受けて注射済票(金属プレート)を交付されていない飼い主は、狂犬病予防注射済証(紙)を持って最寄りの窓口(環境安全課、綾歌・飯山市民総合センター)で、注射済票の交付を受けてください。譲渡や引っ越し、犬の死亡など登録情報に変更になった場合も、上記窓口で手続きを行ってください。

年度末・年度始め

日曜開庁

本庁のみ

市民課と税務課
☎24-8810 ☎24-8804

- ◎本人確認のための身分証明書や、代理の人が手続きする場合の委任状などは忘れずに持参してください。
- ◎住民基本台帳ネットワークシステムを利用する業務(個人番号カード・住基カードでの転入、住民票の広域交付)はできません。
- ◎他の市・町、年金事務所などに確認が必要な業務は対応できない場合があります。

住所登録は正しく行いましょう

- ◎行政サービスを確実に受けるために、住所が変わったら速やかに住所変更をお願いします。

3月29日・4月5日

午前8時半～午後5時

市民課でできる窓口業務	
交 付	住民票・住民票記載事項証明書
	戸籍の全部事項(個人事項)証明書など
	印鑑登録証明書
	身分証明書
手 続 け	軽自動車住所確認書
	印鑑登録および廃止
	転入・転出・転居など住民異動届
	個人番号通知カードの受け渡し
受 け 付 け	個人番号カードの受け渡し(午後4時まで)
	国民健康保険の資格取得および喪失
	出生・婚姻・離婚・死亡届など戸籍届出書
	国民年金保険料の免除申請
税務課でできる窓口業務	
所得証明書・所得課税証明書の交付	

香川県広域水道企業団丸亀事務所からのお知らせ

4月から 水道料金の請求月や納付期限、検針日などが変わります



- 偶数月に2か月分をまとめて請求し、納付期限・口座振替日は偶数月の15日
3月請求まで→12月分(2月請求) 1月分(3月請求)
4月請求から→2・3月分(4月請求) 2か月分の合計額で請求

※納付期限・口座振替日
毎月27日→偶数月の15日

●クレジットカード払いをご利用の人へ

クレジットカード取扱会社の変更により、3月末日でクレジットカード払いは終了となり、2・3月分(4月請求分)以降は納付書を送付します。令和2年度1期分(6月請求分)の支払いから、インターネットで事前申込後、クレジットカードでの継続払いが利用できます。

■対応カード：VISA、Mastercard、JCB、DinersClub、AMERICAN EXPRESS

※事前申込の手続きには、5月以降にお渡しする検針票の「確認番号」と「お客さま番号」が必要です。手続きなど詳しくは、4月以降に「香川県広域水道企業団HP」をご覧ください。



- 検針日が20日ほど早くなります
今までの検針期間→奇数月の20日～月末
3月以降の検針期間→奇数月の1日～20日

- 水量や料金などを年6回の期別表記でお知らせ
検針票や納付書などは、前回検針日翌日から今回検針日までの2か月間分を1期間として、年6回(1期分～6期分)お知らせします。

期 別	1 期	2 期	3 期	4 期	5 期	6 期
使用期間	3月検針日～5月検針日	5月検針日～7月検針日	7月検針日～9月検針日	9月検針日～11月検針日	11月検針日～1月検針日	1月検針日～3月検針日
請求月	6月	8月	10月	12月	2月	4月

- 4月から中讃ブロック統括センターを設置
市役所別館2階に「中讃ブロック統括センター」を設置し、中讃地域の検針業務を行います。

- 問い合わせ
- 中讃ブロック統括センター(市役所別館2階) ☎24-8846
 - 水道の使用開始・中止や料金、届け出などはお客さまセンター ☎24-8818
 - 漏水や水道工事などは工務課 ☎24-8847

休日当番医

1日(日)	内 曾根クリニック 国 もりした耳鼻咽喉科 内 岡吉 吉野医院	☎21-1711 ☎23-3387 ☎98-2012
8日(日)	内 丸亀林病院 外 笠井外科胃腸科	☎22-8181 ☎23-4666
15日(日)	内 サンテ・ペアーレクリニック 眼 白川眼科病院 内 小林医院	☎23-8700 ☎24-5900 ☎86-3038
20日(祝)	内 須崎内科医院 皮 城南皮膚科医院	☎23-1030 ☎24-8626
22日(日)	小 おかだ小児クリニック 整 広瀬整形外科医院 眼 みさき眼科クリニック	☎58-0707 ☎23-1641 ☎98-7773
29日(日)	小 にししょう小児科内科医院 皮 はら皮フ科	☎21-1515 ☎28-1611

【歯科】 診療時間 午前9時～正午

1日(日)	千代歯科医院(善通寺市)	☎62-0608
8日(日)	ちよ歯科医院(善通寺市)	☎62-0617
15日(日)	高尾歯科医院(善通寺市)	☎62-5000
22日(日)	ミント歯科クリニック(善通寺市)	☎56-5141
29日(日)	氏家歯科診療所(善通寺市)	☎63-0888

《夜間の救急電話相談》

午後7時～翌朝8時
発熱など急病のときの対応について、看護師が電話で相談に応じます。
一般：☎#7899 か ☎087-812-1055
小児：☎#8000 か ☎087-823-1588

当番医は変更することがあります。新聞や「医療ネットさめき」などで確認してください。



健康行事

(健康課 ☎24-8806)

- こころの健康相談 要予約
10日(火) 飯山総合保健福祉センター 午前9時半～11時半
- 栄養相談 要予約
2日(月) ひまわりセンター 午後1時半～3時半
23日(月) 飯山総合保健福祉センター
- 理学療法士による相談
10日(火) 飯山総合保健福祉センター 午前9時半～11時半
- 歩行プール夜間説明日 前日午前中までに要予約
13日(金) 女性 飯山総合保健福祉センター 午後6時～7時
17日(火) 男性
- 献血
1日(日) マルナカ栗熊店 午前9時半～正午 午後1時～4時

子ども健康行事

(健康課 ☎24-8806)

- マイナス1歳から始まる子育て講座～プレバパママ・シニア世代編～
15日(日) ひまわりセンター 午前9時半～11時半
- 離乳食講習
16日(月) 飯山総合保健福祉センター 午前10時～11時半
26日(木) ひまわりセンター
- 3か月児健康診査
13日(金) 飯山総合保健福祉センター 午前10時～11時
17日(火) ひまわりセンター
24日(火)
- 1歳6か月児健康診査
5日(木) 飯山総合保健福祉センター 午後1時半～2時半
12日(木) ひまわりセンター
18日(水)
- 3歳児健康診査
4日(水) ひまわりセンター 午後1時半～2時半
11日(水) 綾歌保健福祉センター
19日(木)

※乳幼児健診の対象者には、個別案内します。

暮らしの相談

- 人権相談 (法務局 丸亀支局 ☎23-0228・人権課 ☎24-8811)
火・木曜 法務局 丸亀支局 午前9時～午後4時
4日(水) 栗熊コミュニティセンター 午前10時～午後3時
11日(水) 市役所
- 行政相談 (広聴広報課 ☎35-8891)
2日(月) 市役所 午前10時～正午
綾歌市民総合センター
9日(月) 飯山市民総合センター
- 行政書士相談 (県行政書士会 ☎087-866-1121) 予約可
19日(木) 市役所 午前9時～正午
※行政相談(市役所)と行政書士相談は、本館2階相談室に変更しました。
- 不動産無料相談 (公社)香川県宅地建物取引業協会 ☎087-823-2300
6日(金) 市役所(本館2階相談室) 午後1時～3時半
- 定例農家相談 (農業委員会 ☎24-8826)
5日(木) 市役所 午前9時～正午
10日(火) 綾歌市民総合センター
27日(金) 飯山市民総合センター
- 身体障がい者相談員による相談 (福祉課 ☎24-8805) 要予約
19日(木) 栗熊コミュニティセンター 午前10時～正午
- 大人の発達障がい個別相談 (福祉課 ☎24-8805) 要予約
19日(木) 市役所 午前9時半～11時半
- 発達障がい者(児)個別相談(ま～る) (幼保運営課分室 ☎85-6613) 要予約
5日(木) 市役所西館2階 午前9時～正午
9日(月) 幼保運営課分室 午後1時～4時

- 子育て支援総合相談窓口(まる育サポート～あだあじお～) (あだあじお専用ダイヤル ☎35-8282)
月～金曜 市役所 西館3階 午前9時～正午、午後1時～4時
※第3水曜は午後6時まで
- 障がい者(児)相談会 (福祉課 ☎24-8805) 要予約
19日(木) 市役所 午前9時半～11時半
- よろず丸亀サテライト(無料経営相談所) (産業観光課 ☎24-8844) 要予約
26日(木) ひまわりセンター 午前9時～午後5時
- 弁護士無料法律相談(広聴広報課 ☎35-8891) 要予約
午前8時半から予約受付開始 (受付(先着順))
7日(土) ひまわりセンター 午前9時～午後0時20分 3月6日(金)まで
27日(金) センター 午後1時20分～4時40分 16日(月)～26日(木)
- 弁護士無料法律相談(社会福祉協議会 ☎22-5700) 要予約
5日(木) 飯山総合保健福祉センター 午前9時～正午
10日(火) ひまわりセンター 【定員:各回6人】
18日(水) 綾歌保健福祉センター
- 司法書士相談(社会福祉協議会 ☎22-5700) 要予約
24日(火) ひまわりセンター 午前9時～正午
- 成年後見制度専門職相談 (社会福祉協議会 後見センターまるがめ ☎22-4976) 要予約
17日(火) ひまわりセンター 午後1時～3時
- 無料税務相談(四国税理士会丸亀支部 ☎22-0041) 午前10時～午後4時、予約優先
2日(月)、16日(月) 四国税理士会丸亀支部 午後1時～4時
9日(月)、23日(月) (丸亀商工会議所会館1階) 午後1時～3時
30日(月)

	相談日(祝日を除く)	相談場所	時間
市民相談 (電話相談不可)	月～木曜、第5金曜	市役所	午前9時～正午 午後1時～4時
	第1・3金曜	栗熊コミュニティセンター	
	第2・4金曜	飯山市民総合センター	
問い合わせは、広聴広報課 ☎35-8891			

■その他の相談

- 少年相談(平日) = 少年育成センター ☎0120-734970
- 家庭児童相談・女性相談(平日) = 市の家庭児童相談室 ☎23-2201
- 母子・父子自立支援相談(平日) = 子育て支援課 ☎24-8808
- ボランティア相談(平日) = 丸亀市社会福祉協議会 ☎22-5700

資料館だより ☎22-5366

常設展 ミニ企画
春をよぶおめでたづくし

時間：午前9時半～午後4時半
場所：2階常設展示室 観覧料：無料
3月の休館日：2日(月)、9日(月)、16日(月)、20日(祝)、23日(月)、30日(月)

BOAT RACE まるがめ

まるがめポート 検索

BOATRACE まるがめホームページ
www.marugameboat.jp

3月	1	2	3	4	5	6	7	8	9	10	11	12	13	14	15	16	17	18	19	20	21	22	23	24	25	26	27	28	29	30	31		
丸亀開催(ナイター)																																	
モニング	唐津	唐津	唐津	唐津	唐津	唐津	唐津	唐津	唐津	唐津	唐津	唐津	唐津	唐津	唐津	唐津	唐津	唐津	唐津	唐津	唐津	唐津	唐津	唐津	唐津	唐津	唐津	唐津	唐津	唐津	唐津	唐津	
デイ	唐津	唐津	唐津	唐津	唐津	唐津	唐津	唐津	唐津	唐津	唐津	唐津	唐津	唐津	唐津	唐津	唐津	唐津	唐津	唐津	唐津	唐津	唐津	唐津	唐津	唐津	唐津	唐津	唐津	唐津	唐津	唐津	
ナイター	唐津	唐津	唐津	唐津	唐津	唐津	唐津	唐津	唐津	唐津	唐津	唐津	唐津	唐津	唐津	唐津	唐津	唐津	唐津	唐津	唐津	唐津	唐津	唐津	唐津	唐津	唐津	唐津	唐津	唐津	唐津	唐津	

※=優勝戦を発売しません。赤字=女子戦。白=ルーキー

まちづくりのお手伝い!! ~ボートレース事業の収益は、住民福祉の向上に役立てています~

アイレックス ☎86-6800 (水曜休館)
URL http://www.marugame-ilex.org/

中国伝統芸術の世界
雑技・京劇・民族音楽・川劇(変面)

丸亀市少年少女合唱団
第18回定期コンサート

3月14日(土) 午後2時開演
全席指定席
●入場料：S席3000円 A席2000円

●指揮=森 公子、平井まどか
●ピアノ=川崎裕紀子

好評発売中

MIMOCA 丸亀市猪熊弦一郎現代美術館 ☎24-7755
URL http://mimoca.org

丸亀ここがMIMOCAキッズデイ

貼って遊ぼう ペタペタ! じぶんのかたち

紙の上に寝そべて、自由なポーズで全身のりんかくをうつしとったら、そのかたちの中に、いろいろな色や大きさの○△□の紙をぺたぺたくっつけたりクレヨンで絵を描いたりします。「じぶんのかたち」をキャンバスにして、色やかたちで遊んでみましょう!

日時：3月21日(土)・22日(日) 午前10時半～正午
場所：ひまわりセンター 4階研修会議室
対象：2歳～中学生(未就学児は要保護者同伴) 当日自由参加
料金：無料

●現在は長寿命化工事による休館中
★リニューアルオープンは4月18日(土)を予定しています。

下水道に接続できる区域拡大

3月31日から、柞原町、田村町、山北町、今津町、土器町西3丁目・5丁目・6丁目、綾歌町岡田上・岡田下・岡田東・栗熊西・富熊、飯山町西坂元・川原・東坂元のそれぞれ一部区域で、新たに下水道が使用できるようになります。これに伴い、該当する土地に対して一度だけ、受益者負担金が必要となります。

該当する土地の所有者には、3月末までに通知書を送付します。ご理解とご協力をお願いします。

☎ 下水道課 ☎24-8850

**葬祭費の申請
(後期高齢者医療制度)**

被保険者が亡くなったとき、葬祭を行った人(喪主)に葬祭費を支給しています。保険課窓口で申請してください。

申請に必要なもの

- 葬祭を行ったことを確認できる書類(会葬礼状、火葬許可書など)
- 喪主の認め印、預金通帳など(口座番号と名義を確認できるもの)

☎ 保険課 ☎24-8842

香川県後期高齢者医療広域連合事務局 ☎087-811-1866

香川労働局から

● 香川県特定最低賃金(4業種)が改正されました。

- ① 冷凍調理食品製造業は、時間額819円
- ② 機械器具など製造業は、時間額940円
- ③ 船舶製造・修理業、船用機関製造業は、時間額953円
- ④ 電気機械器具など製造業は、時間額883円

☎ 香川労働局賃金室 ☎087-811-8919

子育て支援課から

● **ひとり親家庭へ新入学のお祝い金**

4月に小学校へ入学する市内在住のひとり親家庭のお子さんに、お祝い金を支給します。対象者には、3月中旬に通知書を送付する予定です(3月6日(金)までにひとり親家庭の認定を受けている人が対象)。

● **「こども医療」から「ひとり親家庭等医療」への切り替え**

4月に小学校へ入学する市内在住のひとり親家庭のお子さんは、「ひとり親家庭等医療」に切り替える申請が必要です。

該当者には、申請書類を郵送します。3月27日(金)までに申請してください。

● **新小学校1年生に「こども医療証」**

4月に小学校へ入学する市内在住のお子さんに、資格期間を延長した「こども医療証」を3月下旬に郵送します。

※「ひとり親家庭等医療」への切り替えのお子さんを除く。

☎ 子育て支援課 ☎24-8808

**あなたの相談相手
人権擁護委員が交代しました**

任期満了により、1月1日から次の人が新たな人権擁護委員として委嘱されました。退任された倉本さん、長い間ありがとうございました。

- 【再任】 織田 博さん(土器町西)
- 松岡 静男さん(川西町北)
- 【新任】 臼井 昭穂さん(津森町)
- 【退任】 倉本 清一さん(塩屋町)

人権擁護委員は、皆さんの人権を守るために日々活動しています。差別問題、家庭内の問題、隣近所とのもめごとなど人権問題でお困りの人は、秘密は固く守りますのでお気軽にご相談ください。

☎ 人権課 ☎24-8811

お知らせ

**「お試し」のつもりが定期購入に
～県消費生活センターから～**

サプリメントの広告で、「お試し」で購入したつもりが、実際は定期購入契約だったという相談が寄せられています。広告では、販売条件などの表示を見落としがちです。通信販売はクーリング・オフできません。困ったときは、消費者ホットライン188(局番なし)まで。

農振除外申請の受け付けを再開

「丸亀農業振興地域整備計画」の全体見直し完了に伴い、農用地利用計画変更申出(農振除外)の受け付けを再開しました。

詳しくは、ホームページをご覧ください。か、農林水産課(☎24-8845)へお問い合わせください。

高松法務局から

「法定相続情報証明制度」は、法定相続人が誰であるのかを登記官が証明する制度です(無料交付)。この制度を利用すれば、相続登記、預貯金の払戻し、相続税の申告などに戸籍謄本などの束を提出する必要がなくなり、手続きを円滑に行うことができます。

☎ 詳しくは、同局丸亀支局 ☎23-0229

香川運輸支局から

年度末は窓口が混雑するため、自動車の検査、廃車、名義変更などは、早めの手続きをお願いします。

☎ 同局検査関係 ☎087-882-1355、
同局登録関係 ☎050-5540-2075



**「若返り筋トレ教室」
綾歌20期生**

いつまでも元気に過ごすために運動教室に参加してみませんか。

▶ **日時**：5月1日(金)から月～金曜の午前9時～正午、午後1時～5時で週2回選択(祝日を除く)

▶ **場所**：綾歌保健福祉センター

▶ **対象**：おおむね40歳以上、医師に運動を禁止されておらず、週2回教室に参加できる人

▶ **定員**：20人(上回る場合は3月11日(水)に抽選)

▶ **内容**：筋力トレーニング、エアロバイクを使った有酸素運動などの個別運動プログラム

▶ **料金**：月会費1309円(3か月分ずつ前納、初回のみ2か月分)、歩数計5230円、問診の結果必要とされた人と70歳以上の人は診断書料

▶ **申込期間**：3月2日(月)～10日(火)の午前9時～正午、午後1時～5時(土・日曜は除く)に同センター筋トレ窓口(電話での申込不可)

☎ 健康課 ☎24-8806

催し

**香川ファイブアローズ
瀬戸内中讃定住自立圏ホームタウンDAY**

▶ **日時**：3月27日(金)午後7時、28日(土)午後2時

▶ **場所**：善通寺市民体育館

▶ **対戦相手**：広島ドラゴンフライズ

☎ 同スポーツ推進課 ☎24-1392



©KAGAWA FIVE ARROWS

募集

「記念植樹」をしてみませんか

丸亀市緑のまちづくり協議会では、緑豊かなまちにするため、緑化活動に取り組んでいます。その一環として、記念植樹を行います。

▶ **日時**：4月26日(日)午前11時

▶ **場所**：丸亀市総合運動公園

▶ **対象**：①赤ちゃんの森：出産の記念
②記念の森：結婚、入学、就職、喜寿・米寿など人生の節目の記念

▶ **内容**：①と②各1本のソメイヨシノを植え、賛同者の名前を記入したプレートをつける。植樹の記念品として花苗を贈呈。

▶ **料金**：1口3000円

▶ **申し込み**：3月27日(金)までに、同協議会事務局(都市計画課) ☎24-8843

令和2年度県政モニター募集

県民の皆さんの意見を幅広く県政に取り入れるために、アンケートに回答する県政モニターを募集します。

▶ **任期**：4月1日(水)～令和3年3月31日(水)

▶ **対象**：令和2年4月1日現在で15歳以上の県内在住者

▶ **応募締切**：3月5日(日)

☎ 県広聴広報課「県政モニター」係 ☎087-832-3021

日本語教室修了パーティー参加者

▶ **日時**：3月25日(水)午後7時～9時

▶ **場所**：生涯学習センター5階視聴覚教室

▶ **対象**：地域の日本語教室や受講生との交流に興味のある人

▶ **料金**：無料

▶ **その他**：参加者は食べ物を一品持参

☎ 国際交流協会 ☎56-1771

行政情報便

☎ 丸亀市の市外局番 0877

☎ 問い合わせ

☎ = 綾歌市民総合センター

☎ = 飯山市民総合センター

☎ = コミュニティセンター

市の動き 2月1日現在(前月比)

人 □ 109,328人(−19)
男 53,016人(−40)
女 56,312人(+21)
世帯数 45,347世帯(−2)

※平成27年国勢調査結果から集計しています。

交通事故(1月)

事故 44件
死者 0人
負傷者 52人

救急・火災件数(1月)

救急出動 443件
火災の発生 5件

3月の市税など

納付は便利な口座振替で

所得税の確定申告は忘れずに
3月16日まで!

防災行政無線の放送内容は、
テレホンサービス
(☎22-1607、☎22-1608)で
確認できます。

司法書士・土地家屋調査士・行政書士

高橋誠事務所

当事務所は皆様の身近な法律家です。お客様を全力でサポート致します!

丸亀市土居町二丁目6番5号

(0877)
☎58-4144

- 売買・相続・贈与による名義変更
- 遺言・会社登記
- 成年後見
- 土地境界確定
- 土地測量・分筆・建物登記
- 農地申請・建築業許可
- その他法律相談受付中(要予約)

行政書士にご相談を!

丸亀市役所にて毎月第3木曜日、無料相談会を実施中



日常の暮らしのアドバイス
事業と経営のコンサルティング
各種法律書類の作成・手続など
いつでも頼りになる
あなたの街のアドバイザーです。

香川県行政書士会 中讃支部
TEL (087) 866-1121
(香川県行政書士会事務局)

丸亀藩京極家別邸

百本鳥居

中津万象園・丸亀美術館

☎763-0054 丸亀市中津町25-1【定休日/水曜日】 tel.0877(23)6326

医療法人社団 秀聡会

こはし内科・耳鼻咽喉科

KOHASHI

丸亀市郡家町234番地
TEL:(0877)28-6110

診療時間	月	火	水	木	金	土
午前8:30~12:00	●	●	●	/	●	●*
午後2:30~6:00	●	●	●	/	●	/

※土曜は午後1:30までの診察です
木曜、日、祝日は休診です

みんなの 掲示板

日時 場所 対応資格・対象
 定員 内容 料金 他その他
 申し込み 問い合わせ

・お知らせ

常設知的財産相談室
 日本弁理士会四国会では、特許・商標・訴訟・調査など、知的財産全般について弁理士が相談に応じています。

所 同国会 (高松市)
 料 無料
 問 同国会 (☎087・822・9310)

・試験

手話通訳者養成講座 受講者選考試験

時 3月28日(土)午前10時～正午
 所 県聴覚障害者福祉センター (高松市)
 対 18歳以上で、手話学習経験が

おむね2年以上の上の人
 内読み取り・短文表現・会話の各試験
 申込期限 3月13日(金)必着
 問 申込方法など詳しくは、同センター (☎087・8668・9200)

人事院四国事務局から

2020年度国家公務員採用試験の概要を公表しました。詳しくは、人事院ホームページ「採用情報NAVY」をご覧ください。
 問 同局第二課試験係 (☎087・8800・7442)

自衛隊丸亀地域事務所から

● 予備自衛官補募集試験
 ① 技能公募試験日 4月18日(土)
 ② 一般公募試験日 4月22日(水)
 対 ① 18歳以上で、保有する技能に応じ53歳以上55歳未満
 ② 18歳以上34歳未満
 所 ①②ともに善通寺駐屯地 締め切り 4月10日(金)
 ● 自衛隊 幹部候補生 募集試験
 試験日 5月9日(土)・10日(日) 所 香川県内
 対 大卒程度 22歳以上26歳未満、大学院修士課程修了者 20歳以上28歳未満



申込期間 3月1日(日)～5月1日(金)
 問 申込方法など詳しくは、自衛隊丸亀地域事務所 (☎23・6420)

四国学院大学から

● 一般入学試験 (C日程)
 試験日 3月9日(月)
 所 同校 (善通寺市)
 試験科目 国語
 願書受付期間 3月4日(水)まで (消印有効)
 問 同校入試課 (☎0120・459・433)

・催し

四国医療専門学校附属治療院「健康教室」

時 3月19日(木)午後2時～3時半
 所 同校附属鍼灸治療院・接骨院 (宇多津町)
 内 健康講座「五感でチェンジにチャレンジ!!」脳と筋肉の若返り!! やお灸体験など
 料 無料
 問 同院 (☎41・2345)

アドラー心理学から学ぶ「パートナーとの向き合い方」変わる子育て

時 3月29日(日)午前10時
 所 飯山総合保健福祉センター
 対 どなたでも

内 アドラー心理学に基づく考え
 方から、子育てに役立つ人との関わり方を学ぶ
 料 無料
 他 託児あり (要予約)
 申 NPO法人さめきつずコムン
 アター (☎43・2022)

第18回里山ハイキング

時 3月22日(日) 午前8時受
 付開始
 所 畦田キャン
 プ場(綾歌
 町栗熊西68の1) 集合
 内 キャンプ場から金山神社、金剛寺(まんのう町)を往復する約6.5km
 料 300円 (保険、碧空会によるうごん接待込み)
 問 岡田コミュニケーションセンター (☎86・3001)
 問 NPO法人あやうた・木村さん (☎0800・9664・0125)



県司法書士総合相談センター

時 3月21日(土)午後1時～4時
 所 生涯学習センター4階講座室4
 内 一般相談 (登記・法律相談、法テラス相談・成年後見相談 30分無料 (法テラス相談の受付優先) ※要予約
 申 前日までに県司法書士会 (☎087・8211・5701)

自殺対策強化月間における全国一斉「尊厳死」の相談会

時 3月3日(火)午前10時～午後1時
 所 県弁護士会館 (高松市)
 内 多重債務、労働、離婚、DV、生活困窮、こころの問題などの相談
 料 無料
 相 談 方 法 電話相談 (予約不要) または面接相談 (要予約)
 相 談 電 話 ☎087・802・5228 (相談日のみ開設)

満濃池森林公園から

● 公園の植物で草木染め教室
 時 3月22日(日)午前9時半～正午
 所 同公園森林の館
 定 25人 (申込順)
 料 5000円
 申 込 期 間 3月7日(土)～16日(月)
 ● 第9回生き物写真展と第4回まんのうの文化発表会
 時 3月13日(金)～4月19日(日)午前9時～午後5時
 所 同公園森林学習展示館
 料 無料
 問 同公園管理事務所 (☎57・6520)

善行表彰式

時 3月7日(土)午後1時半
 所 ひまわりセンター4階研修会

議室1・2
 問 丸亀ロータリークラブ (☎23・8300)

坂出緩衝緑地管理事務所 ガーデンセミナー

① ランの管理方法
 時 3月15日(日) 午前9時半～11時45分
 ② 早春の寄せ植え作り
 時 3月15日(日) 午後1時半～3時45分



生涯学習センターから

● うたごえ喫茶
 時 3月22日(日) 午前10時～正午
 定 20人
 料 1200円 (1ドリンク付き)
 ● とらまる人形劇団公演「あざことゆこ」
 時 3月1日(日) ① 午前10時～11時 ② 午後1時半～2時半
 料 前売り 1人300円、親子



500円 当日券 1人500円、親子800円
 ● 子ども演劇ワークショップ
 毎月第1・3土曜午後1時半～3時半 (4月から開始)
 対 小学生
 内 小学生が演劇をワークショップ形式で学び、来年度の後半に劇を発表する
 料 3000円 (保険料含む)
 問 生涯学習センター (☎23・1091)

香川短期大学カルチャー講座

① Let's play スポーツ
 ② 生花で花飾りを作ろう
 時 ① 3月7日(土) 午後1時半～3時半 ② 3月18日(水) 午後1時～3時
 対 ① 小学生以上 ② どなたでも
 定 ① 20人 ② 15人
 料 ① 3000円 ② 5000円
 他 ① 飲み物、タオル持参
 ② 雑巾、空き箱、ビニール袋
 申 ① は3月6日(金)、② は3月16日(月)までに、同大学地域交流センター (☎49・5500)

東小川児童センターから

● ハンドメイド楽しいクラブ
 ト教室
 時 3月14日(土) 午後3時～4時
 対 幼児と保護者、小学生
 定 15人 (要事前申込)
 内 目の錯覚で光るだまし絵作り

短期水泳教室
 さあ、スイミングデビューだ!
 丸亀校日程 3/31(火)～4/3(金) 4日間コース
 レディネススポーツクラブ 日程 3/25(水)～3/27(金) 3日間コース
 3/30(月)～4/3(金) 5日間コース
 ※時間・料金などは、各校へお問い合わせください。
 伊藤スイミングスクール・レディネススポーツクラブ
 丸亀校 丸亀市土器町東6丁目44-1 | レディネススポーツクラブ 丸亀市郡家町1556-1
 ☎0120-25-0450 ☎0120-28-6811

宮野病院
 丸亀市中府町4-13-28 TEL22-3171
 http://www.miyano-hp.com
 ● 特別養護老人ホーム 青の山荘
 ● 特別養護老人ホーム 宝樹リノ
 ● 介護老人保健施設 あおのやま
 ● 養護老人ホーム 綾歌荘
 ● グループホーム あやうた
 ● デイサービス くりくま
 関連施設

じいちゃん、「うみぶた」って何?
 新中1・2・3生募集
 ★グループ指導 月額 15,000円
 英語と数学 (1教科のみ 10,000円)
 ★個別指導
 例 ● 小6「受験算数」 月額 10,000円
 ● 中2「読解力」 月額 15,000円
 「海豚」? イルカ
 丸亀市田村町1365-2 (丸亀第2団地内)
 ただ塾 TEL(0877)25-2815

ご好評につき剪定会員が足りません!
 仲間と共に知識と経験を活かせませんか? 初心者も大歓迎です。
 初心者の方もベテラン会員が親切丁寧に教えてくれるので安心です。ぜひこの機会に一緒に剪定しませんか? お問い合わせは、丸亀市シルバー人材センターまで
 公益社団法人 丸亀市シルバー人材センター
 丸亀市塩屋町5丁目6番1号 ☎0877-23-6215

飯山総合学習センターから

●4月から講座が始まります
 筋活けんこう教室・大人のた
 めの絵本の時間など全15講座。
 詳しくは、同センターおよび各
 コミュニティセンターにあるパ
 ンフレットをご覧ください。
 受付開始 3月6日(金)

●受講生のためのミニコンサート
 「うたが歌ってんまい童謡・
 唱歌」
 時 3月28日(土)午前10時
 料 無料
 申 同センター(☎98・3319)

**パーキンソン病
医療講演会・交流会**

時 3月18日(水)午後2時～4時
 所 ひまわりセンター
 対 パーキンソン病で療養してい
 る人とその家族
 内 岡山赤十字病院精神神経科・
 中島誠部長の講演「パーキン
 ソン病とつまく付き合おう」
 病氣・治療・日常生活につい
 て」
 料 無料
 申 3月11日(水)までに、中讃保健
 福祉事務所健康福祉課(☎2
 4・9961)

**田中ハルエ
木彫り・刺しゅう展示会**

時 3月21日(土)正午～午後4時

太極拳土器教室参加者

時 毎週金曜
 午前9時半
 所 土器コミュニティセンター
 対 一般(初心者・経験者)
 料 月額2000円
 申 西山さん(☎23・3918)

お楽しみ手芸講座「和菓子」

時 3月12日(休)午前10時～正午
 所 シルバー人材センター(塩
 屋町)
 定 15人
 料 700円
 他 裁縫道具持参
 申 吉田さん(☎090・566
 1・0913)

Enjoy登山教室

時 4月～9月(毎月実技1回と
 座学1回の全12回)
 開校式を4月15日(水)に開催
 所 善通寺市民会館など
 対 60歳以下
 料 6000円(交通費、保険料
 などは実費必要)
 申 3月25日(水)までに、佐藤さん
 (☎22・0036)

和久和久パソコンサククラブ

時 第1・2・4週の日曜午前
 9時半～11時半
 所 土器コミュニティセンター

22日(日)午前10時～午後3時
 所 生涯学習センター1階
 料 無料
 問 田中さん(☎0172・8
 2・6970)

フリントピア丸電から

●エゴ丸工場の臨時休館
 ごみ処理施設受変電設備の点
 検・整備のため、2月29日(土)
 3月1日(日)は休館します。
 ●古布講座
 「ポタンとリボンのブローチ」
 時 3月12日(休)午前10時～正午
 定 10人(要事前予約)
 料 300円
 他 裁縫道具持参
 ●牛乳パックで作る紙すき体験
 時 3月21日(土)午前10時～正午
 定 5人(親子5組、要事前予約)
 料 3枚まで無料
 他 牛乳パック2個、千代紙など
 持参
 ●入園・入学お助け講座
 時事前予約・日程要相談
 内 手提げ袋、上靴入れなど手作り
 したい人にアドバイスします
 他 裁縫道具、材料持参
 ●ガラスで作る赤ちゃんの足型
 時 3月15日(日)・22日(日)午前10時
 ～正午(要事前予約)
 対 足サイズが12cm以下の赤ちゃん
 料 8000円
 申 フリントピア丸電(☎56・
 1144)

瀬戸内こんぴら街道マルシェ

時 3月7日(土)午前11時～午後3時
 所 丸亀ビル1階(南条町1番地)
 内 こんぴら街道の歴史を感じな
 がら、買い物やワークショッ
 プを楽しめます。雑貨店や飲
 食店など、約15店舗出店。
 会場に駐車場はありません
 他 (株)HYAKUSHO(メール:
 yukawa.yoshiaki@hyaku
 sho.co.jp)

第9回丸亀市武道の祭典

時 3月22日(日)午前9時～午後0
 時半
 所 市民体育館
 内 居合道、合気
 道、少林寺拳法、弓道の公開
 演武や武道体験会、ミズノの
 講師による武道あそび体験
 料 無料
 問 市体育協会(☎24・6251)

募集

●楽しい汗流しませんか
 ①エアロビクス&コンディショ
 ニング教室
 時 4月9日～6月18日(毎週木
 曜・全10回)午後7時15分～
 8時45分
 ②バランスボール教室
 時 4月10日～6月19日(毎週金
 曜・全10回)午前9時半～11時
 曜・全10回)午前9時半～11時

**ヨガ・ピラティス&エアロビッ
ク教室**

時 4月11日～
 6月20日
 (毎週土曜・全10回)午後7
 時15分～8時45分
 所 ①～③ともに飯山総合運動公
 園体育館
 他 令和2年度新規会員募集中。
 スポーツ教室の割引特典あり
 問 料金など詳しくは、NPO法人
 スポーツクラブ飯山事務局(☎
 98・6800)(水・木・金曜
 の午前8時半～10時半、木・
 土曜の午後6時半～7時半)

**飯山空道会
護身術を体験・体得しませんか**

時 毎週月曜午後7時～9時
 所 飯山中学校武道館
 対 幼児～大人
 内 合気道・空手などを取り入れ
 た健康づくり
 料 無料
 問 宮本さん(☎090・100
 3・9821)

ワフワフ太極拳クラブ

時 毎週水曜午前9時半～11時
 所 郡家コミュニティセンター
 対 運動不足、免疫力の低下を感
 じている人
 内 簡化太極拳24式の練習など
 料 月額1500円
 問 小野さん(☎28・5484)

丸亀ギタークラブ受講者

時 毎週火曜午後6時半～8時半
 所 生涯学習センター5階音楽室
 料 月額2000円
 他 ギター初心者歓迎。世界的銘
 器を試奏可能(フレタ、ハウ
 ザー、ラミレスなど)
 問 同クラブ・佐野さん(☎33・
 3922)

JICA海外協力隊募集

世界約70か国・1000を超
 える仕事があり、今必要とされてい
 ます。あなたの技術・経験を開
 発途上国で生かしてみませんか。
 詳しくはJICA海外協力隊
 ホームページをご覧ください。
 問 JICA四国(☎087・8
 21・8825)

新型コロナウイルス感染症情報

新型コロナウイルスの感染が、
 日本国内でも複数報告されてい
 ます。
 過剰に心配することなく、マ
 スクの着用や手洗いの徹底など、
 通常の感染症対策をお願いしま
 す。
 なお、新型コロナウイルスに
 関する最新情報
 は、ホームページ
 などに掲載して
 いますので、ご
 確認ください。



こんにちは皆さん

市長 梶 正治

新型コロナウイルスとインフルエンザ

今、世界は、新型コロナウイルスでパニック
 状態になっているように見えます。中国での死
 亡者数が千人を超えているといいますが、アメ
 リカのインフルエンザ死亡者数は今シーズンだ
 けで1万人を超えています。中国からの新型コ
 ロナウイルスによる肺炎の感染拡大には必死の
 水際作戦ですが、アメリカからの渡航者につい
 ては大して報道されていません。少し対応の違
 いを感じます。
 パニックと言えば、ニューヨークでマスクを
 着用したアジア系の女性に対する暴行事件が起
 こったそうです。正しい知識と寛容な精神がな
 くなると、こんなひどいこともできるのが人間
 なのです。外国旅行にはくれぐれもご注意く
 ださい。同時に、私たち自身が差別していな
 か、顧みることも必要でしょう。

新型コロナウイルス

スもインフルエンザ
 も同じ種類の感染症
 です。予防の基本は
 手洗いとうがい、そ
 して早めの休養を取
 ることです。しっか
 りと習慣づけること
 が大切です。



●新型コロナウイルスの影響で、どこの薬局もマスクが売り切れ状態。今は1年前に買ったマスクでしのいでい
 ます。何事も備えが大事ですね(直)●小6の娘が小学校を「楽しすぎ。卒業したくない」と言います。先生方と友
 達に恵まれました。感謝(いのっち)●今年のハーフマラソン大会は、天候に恵まれたのもあり、日本新記録が出
 ました。丸亀ハーフは「高速コース」と言われているので、さらに人気が出そうですね(てん)●特集はごみの分別。
 3月はわが家も含めて引っ越しシーズンのため、きちんとごみを分別し、気持ちよく新生活を迎えましょう(凜)



せんとう法律事務所
 女性弁護士がご相談に対応致します。
 TEL0877-85-6070
 相談料/1時間あたり1万円+税
 香川県弁護士会所属
 弁護士 仙頭 真希子

三浦内科
三浦美智子
 副院長 伊坂 聡子(整形外科学会専門医)
 非常勤医師 伊坂 陽(認定スポーツ医・整形外科学会専門医)
三浦小児科
 ●内科・消化器内科・循環器科 ●整形外科・リハビリテーション科
 ●小児科・アレルギー科 通所リハビリテーション ききょう
 丸亀市土器町東七丁目886 ☎0877-22-7311
 サービス付高齢者向け宅
はなみずき 土器町
さくら デイサービス
入居者募集中
 ☎0877-22-8833



- おはなし会
綾歌：3月28日(日) 午前10時半
飯山：3月14日(日) 午後2時
- ブックバンク(本の交換会)
綾歌：3月15日(日) 午前9時半～午後2時
飯山：3月8日(日)・22日(日) 午前9時半～午後2時
- 「おねえさんといっしょ」
日時：3月3日(火)・10日(火)・17日(火)・24日(火) 午後3時半
場所：秋実の館(通町)
対象：幼児・小学生
内容：おはなし、折り紙
料金：無料 ※当日自由参加

- ブックスタート
(3か月児健康診査時)
ひまわりセンター：3月17日(火)・24日(火)
飯山総合保健福祉センター：3月13日(金)
- 郷土にまつわる歴史講座
(協力:明治文庫の会)
『讃岐鉄道株式会社と金刀比羅宮等の関係』
一鉄道開業による地域社会の変化について—
日時：3月8日(日) 午後1時半～3時
場所：生涯学習センター 4階講座室1
講師：松井 政行さん (香川歴史学会)
定員：50人
※当日自由参加

今月の新刊 おすすめ本を紹介します 『彼方のゴールド』

大崎 梢(著者)/文藝春秋
「誰かの頑張りが自分の励みになる」スポーツ記者の卵、明日香が関わる選手とその選手を支える様々な人のドラマを一気読み。オリンピックの前にぜひ、熱いスポーツの世界を堪能してください。



『ごみ育』 滝沢 秀一(著者)/太田出版
ごみ清掃員兼芸人の著者が、ごみの分別やごみとの付き合い方を50問のクイズ形式で紹介。初級編から卒業編まで難易度順なので分かりやすく、楽しみながら正しい知識が身に付きます。

	書名	著者(編集・監修)	出版社
児童	クイズでわかる! 全国47都道府県	陰山 英男	小学館
一般	うるさく、しずかに、ひそひそと	ロマナ・ロマニーシ アンドリー・レシヴ	河出書房新社
一般	鎌倉オチビサンボ	安野 モヨコ	パイインターナショナル
一般	ナマケモノでいいんだよ	ルーシー・フック	光文社

丸亀駅前広場 「はくちょう号」と閲覧スペースをご利用ください
中央図書館休館期間(3月31日まで)
■午前10時～午後7時(土・日曜は午後5時まで)
■3月のお休み：9・20・23・29～31日

- 3月の休館日 ●中央図書館(☎22-3746) 長寿命化工事のため休館中 ●綾歌図書館(☎86-5915) 2・9・20・23・29～31日 ●飯山図書館(☎98-2666) 2・16・20・29～31日

絵本作家 どいかやの 絵本のお話とちょこっとアニメ

～日々の暮らしの中から生まれる絵本作りのお話と絵本「チリとチリリ」ミニアニメの上映～

日時：3月29日(日) 午前10時～11時半(開場 9時半)
場所：ひまわりセンター 4階研修会議室
対象：小・中学生～一般
定員：200人
入場無料 サイン会も開催!!

●どいかやさんプロフィール
1969年東京都生まれ。東京造形大学デザイン学科卒業。絵本に「チリとチリリ」シリーズ(アリス館)、「チップとチョコ」シリーズ(文芸堂)、「パンちゃんのおさんぽ」(BL出版)など多数。「アイヌのむかしばなし ひまなこなべ」(文・萱野茂、あすなろ書房)で産経児童出版文化賞産経新聞賞を受賞している。千葉県在住。



体耕田・遊休地専門 草刈りします!
ふるさと納税の返礼サービスとしても実施しています。
1反(約1,000㎡)でもなんと11,940円〜
刈った草の後処理不要!!
見積り無料! まずはお気軽にご相談ください。
通話無料 0120-565-708
NPOふるさと美観プロジェクト
香川県丸亀市山北町378-3

不用品・粗大ゴミ 心を込めて回収します
(買取できるモノがあった場合、費用から引きさせていただきます)
◆生前整理◆遺品整理
◆引越しの際の不用品
◆家屋の解体・売却の際一軒丸ごとお任せください!
自分ではどうすることもできない... まずは、ご相談ください!
出張回収 見積り無料 現地調査無料
0877-86-3971
STYLE GARAGE 香川県丸亀市綾歌町富能128-4
info@stylegarage.info HP https://www.stylegarage.info/

JA共済全国小・中学生書道コンクール 市内の小学生が文部科学大臣賞(大賞)を受賞!

令和元年度で63回目を迎えるJA共済全国小・中学生書道コンクールの入賞作品が決定し、城辰小学校2年の川西崇富くんが見事、小学生・半紙の部で文部科学大臣賞を受賞しました。



川西くんの作品

本コンクールは児童・生徒の書写教育へ貢献することなどを目的に、全国共済農業協同組合連合会が毎年開催。

今回、川西くんが大賞を受賞した小学生・半紙の部は、全国から約99万9千点の応募がありました。各都道府県段階の審査で選ばれた優秀作品を11月19日に全国審査。川西くんの作品「ひばり」について審査員からは、「よほどたくさん書いたのでしょう。2年生とは思えない素晴らしさです。形も正しく、筆遣いも見事。特に、名前が素晴らしい」と高い評価を得ての受賞となりました。

習字を始めたのは、なんと小学1年生の時。週1回の書道教室のほか、自宅でもお母さん指導の下、練習を怠りません。審査員の講評のとおり、努力家の崇富くん。来年もまた入賞を目指します。



川西 崇富くん

同じく半紙の部で谷井星那さん(垂水小3年)も全国で銀賞を受賞しました。おめでとうございます。

審議会等委員 募集

丸亀市安全安心まちづくり推進協議会委員

委員の任務	安全安心なまちづくりに関する情報を共有し、施策を実施するための基本的事項について協議
応募資格	次のすべての要件を満たす人 (1)市内に在住または通勤・通学している人 (2)令和2年5月1日現在、満18歳以上で月～金曜(祝日を除く)の昼間の会議に出席できる人 ※市議会議員、市職員、2つ以上の審議会の委員に委嘱されている人を除く
任期	令和2年5月1日～令和4年4月30日
定員	2人
応募方法	応募用紙に必要事項(800字程度の応募理由)を記入のうえ、環境安全課へ提出(郵送、ファクス、メール、持参)
応募用紙など	市役所案内所、環境安全課、各市民総合センター、各市民センター、各コミュニティセンターに設置。市ホームページでも入手可。
選考方法	応募用紙の記載内容を総合的に審査して選考(結果は応募者全員に通知)
募集期間	3月2日(月)～19日(木)午後5時必着
問い合わせ	環境安全課 ☎24-8836 FAX 25-2409 メール(kotsu-t@city.marugame.lg.jp)

いつも笑顔で!



茂木 一義さん (富士見町・81歳)
長く勤めた会社を68歳で退職。「やれやれと家でゆっくりしていたところ、5年くらい前に大病を患いました」。

立つて歩くことも、箸を持つこともできないくらいに不自由な生活を送っていた茂木さん。「それを考えると嘘みたいな回復です」。今もリハビリを兼ねて、週2回の体操教室通い。「アルコールも病気を機にやめました。妻が飲まさんように気遣ってくれた姿を見ると、我慢せねばという気持ちになります」。買い物も一緒。夫婦仲睦まじい様子が伝わってきました。



広報まるがめ

No.180 令和2年(2020) 3月号
3月1日発行

編集と発行 丸亀市役所市長公室広報広聴課
〒763-8501 丸亀市大手町二丁目3番1号

TEL23-2111(代表)
ホームページ: https://www.city.marugame.lg.jp

HELLO KITTY ©1976, 2020 SANRIO CO., LTD. APPROVAL NO. SPG00007
©2019 (株) エスエス

Trick Art トリックアート

見て、触れて、写真を撮って楽しもう!!

写真撮影の不思議なアート!!

大トリック展

2月22日(土)~3月31日(木)

参加無料 午前10時~午後8時半 ※3月9日は、休館 作品提供: 株式会社

撮影OK!!
◎=OK
※会場内では、自由にカメラ、ビデオ撮影ができません。

科学のトリック!?
サイエンスワークショップ&
身近な液体を使った液体トリック教室

- 場所: 3階特設会場
- 時間: 午前11時~午後3時(随時受付)
- ワークショップ 参加費100円

3月 毎週土曜日 実施!

簡単! スーパーボール作り
石膏に埋まったお宝物発掘 など

まると さた 毎週土曜日はまるがめポートに行ってみよう!

3月のイベント

イベント情報はこちら

White Day

3/14 ホワイトデー大作戦

ホワイトデーにちなんで、甘酒の振る舞い

- 時間/午後5時~6時(終わり次第終了)
- 場所/インフォメーション付近

ノンアルコールで、車を運転する人でも大丈夫です。

ホワイトデー特別企画

3/15 先着200人

島ヶ峰そばの振る舞い

- 時間/午後2時半~ ※なくなり次第終了
- 場所/水辺のテラス付近

3/28 香川県内の各種武道場のメンバーの皆さんによる、武道の公開演舞のステージ
少林寺拳法をはじめ、薙刀(なぎなた)、中国武術の皆さんが出演。

武道デモンストレーション

- 時間/午後1時半~
少林寺拳法、薙刀
午後4時~
中国武術 ほか
- 場所/2階 イベントホール

出演
少林寺拳法 丸亀飯野道院、直心影流薙刀術 香川支部、日本香川精武体育会 ほか

BOAT RACE まるがめ

公式サイト: https://www.marugameboat.jp/

ボートレースまるがめ 検索

※舟券の購入は20歳から。無理のない資金で余裕をもってお楽しみください。※まるがめボート本場開催日の午後2時以降は入場料100円が必要です。(未成年は無料) ※未成年者の入場は保護者の同伴が必要です。※写真・イラストはイメージです。

丸亀城 ひめフェスタ

BOAT RACE まるがめ 協賛イベント

受付・着付場所 秋実の館 午前10時~午後5時 (丸亀市通町28) (最終受付午後3時まで)

参加料 1,500円(着付・着物レンタル含む)

特典

- 1 天守入城無料
- 2 インスタ映えスポットにてカメラマンによる無料撮影
- 3 地元高校生による「お父さんのための三つ編み教室」
- 4 抹茶お接待
- 5 商店街来店サービス

5つの特典が受けられるチケットを参加者全員にプレゼント!

時間内 散策自由 手ぶらでOK

他にもアイドルライブやグルメブースなど 楽しいイベント盛りだくさん!

問い合わせ: 丸亀市観光協会 ☎22-0331

丸亀のいいところを、セカイへ発信 #marucamera

マルカメラ

投稿された写真を紹介
します。

「#marucamera」または
「#マルカメラ」をつけて、
Instagramでどんどん
投稿してください!

投稿募集

問い合わせ: 産業観光課 ☎24-8816

photo by maro_nagashi

わが家のアイドル

募集

★1歳から3歳までのお
子さんを紹介します!
★申し込みは、広聴広報
課 ☎24-8801へ

た 井 ゆめ か ちゃん
田 井 夢 華 ちゃん
(H30.2.17生)
垂水町

4人の兄ちゃんと一緒に元気いっぱい
大きくなあれ♡夢華大好き♡

(株)プロバトンに委託し、市内の全世帯に配布しています。配布のお問い合わせは、本社(専用ダイヤル☎070-3791-1492)までご連絡ください。