

広報

No.159

丸亀

豊かで暮らしやすいまち

6

平成30年
(2018)



P.2-3 丸亀お城まつり

P.4-9 特集 丸亀市の子育て
子育てのミカタ



【フォトレポート】
新緑の丸亀城を彩る



⑧笑顔があふれた丸亀おどり ⑨お城村を元気に盛り上げました ⑩城内をあでやかに彩ったお城村小町 ⑪笑顔はじける屋台の看板娘たち ⑫よしもと芸人やじゅうじゅうも一緒に総おどり ⑬勇壮な獅子舞競演 ⑭来場者にお花を配りました ⑮ライトアップされたお城をバックにキャッスルジャズフェスティバル ⑯着物でおめかしして、城内をお散歩 ⑰骨付鳥を食べたり見たり触ったり、リアクション王を決めました

5月3日・4日に盛大に開催された第69回丸亀お城まつり。今年は2日間で延べ21万5000人(主催者調べ)が訪れ、初夏の城下町は大いににぎわいました。

①有終の美を飾った月下桜舞連 ②迫力満点!ふるさとの太鼓台 ③大道芸で盛り上がりました ④丸亀城鉄砲隊による火縄銃砲術演武 ⑤元氣いっぱい!キッズパレード ⑥自分の限界に挑んだジャンピングマックス ⑦城下を練り歩いたマーチングバンドパレード



子育て支援総合相談窓口 まる育サポート

妊娠期の不安や子育ての悩みを、気軽に相談してみませんか？
妊娠期のママをはじめ、子どもが0歳～18歳になるまでの子育て期を
「**ハッピーサポート丸亀**」と「**あだあじお**」が連携しながら長期的に支援します。



妊娠届出時をスタートに、出産後も赤ちゃん訪問や乳幼児健診を通じて、丸亀市に住むすべての子どもが健やかに成長するよう健康課の地区担当保健師が継続してサポートします。また、安心して地域で子育てできるように環境づくりをお手伝いします。
ウェルカム広場（8～9ページ）には保健師が地域に向向いているので、「子どもがミルクを飲まなくて困っている」「夜泣きする」など、子育て中の悩みも気軽に相談ください。

ハッピーサポート丸亀

場 所：ひまわりセンター
行事日程：21ページ参照
問い合わせ：☎24-8806

あだあじお

ハッピーサポート丸亀

就学から18歳

出産から就学

妊娠期



臨床心理士
田中 彩さん

指しゃぶりなどのちょっとしたことから、子どもの発達不安、家族関係で気になることなど、なんでもご相談ください。
子育て中のお父さん、お母さん、また、子どもに関わる仕事をする先生も応援しています。
気軽に遊びに来る感覚で、あだあじおを訪ねてください。

あだあじお

場 所：市役所西館3階
相談日程：20ページ参照
問い合わせ：☎35-8282

子育て中のあらゆる相談に対応します。子育て支援の専門家が、子どもの年齢や成長にあわせて継続したフォローを行います。元保育士など、経験や知識が豊富なスタッフが常駐しており、子育て中のお父さん、お母さんの心強い味方になってくれます。子どもが小さくて相談に行きにくいと感じる人も、あだあじおのキッズスペースで子どもとスタッフが遊ぶ様子を確認しながら、相談することができます。大学教授、臨床心理士など、心の専門家に相談ができる場所も、安心です。

まる育サポートが、アプリになります！

丸亀市の子育て情報検索から、ちょっとした相談までアプリからできるようになります。
予防接種の時期や健診の日程、成長記録を写真付きで残せるなど、電子母子健康手帳機能も充実。
是非ご利用ください！

6月上旬開始予定

詳しくは、広報丸亀7月号やホームページに掲載します！

問い合わせ：子育て支援課 ☎24-8808

子育てのミカタ



我が子との生活

子どもたちは、丸亀市の宝物。地域のみんなを笑顔にしてくれます。だけど、パパ、ママたちにとって子育ては楽しいことばかりではありません。妊娠、出産、育児のなかで、誰もが不安に感じたり、悩んだり。我が子との生活はとても楽しいけれど、誰かにサポートしてほしい、相談したいと思うことはあるのではないのでしょうか。

丸亀で子どもを育てたくなる

今月の特集は、丸亀市の子育てです。赤ちゃんの成長や、家族のライフスタイルに合わせた丸亀市の子育て支援制度を紹介します。また、それらを活用しているママの声、がんばるパパ、ママをサポートしてくれる人たちのメッセージも併せてお届けします。
丸亀市は、子育てしている人たちの大きな味方。子育てに奮闘している人たちが地域で支えられる取り組みを、一緒に考えてみませんか。

丸亀市 ファミリー・サポート・センター

市社会福祉協議会 ☎22-6974

6か月～小学校6年生

丸亀市ファミリー・サポート・センター(通称ファミサポ)は、子育ての「援助を受けたい人」と「援助を行いたい人」が会員となって、一時的な子育てを助け合う有償ボランティア組織です。

- 保育施設や放課後児童クラブなどの送迎と預かり
- 買い物など外出の際の預かり

など

利用料 (1時間あたり)

月～金(午前7時～午後7時) 700円

月～金(上記以外の時間) 800円

土・日・祝・年末年始(12/29～1/3) 800円

会員登録

無料 ※利用する時は事前の会員登録が必要です

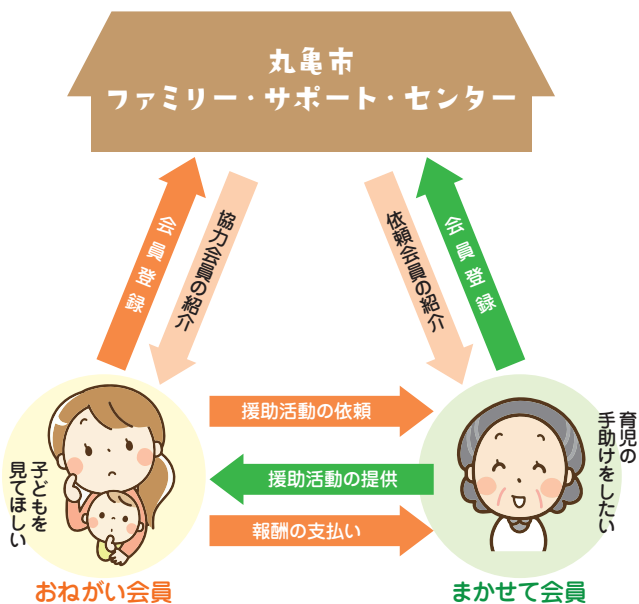

おねがい会員 登録相談会

登録のみもOK!

利用者同士の交流会に参加もできます。

●日時: 6月12日(火) 午前9時～午後4時

●場所: 飯山総合保健福祉センター

●持ち物: 身分証・印鑑

18歳



高校生



中学生



就学



3か月・1歳6か月・3歳児健康診査



赤ちゃん訪問



出産



母子健康手帳発行



丸亀市発達障害児支援協働事業

基本0歳～18歳

市では、NPO法人・専門家・関係機関などと協力し、発達障がいなどの子どもの発達に不安がある保護者や保育士・教員を支援するために、各種相談や研修会を開催しています。

子どもが一人一人違うように、子育ても十人十色です。子育ての中で戸惑ったり、不安に思うことは誰にでもあると思います。子育ての中で気がなることがありながらも「もう少し様子をみてみようか」と迷ったり悩んだり、誰にも相談できない状態にありませんか。

子どもの特性や行動を理解し、保護者がどうすればいいのか、今何をしたらいいのか、ヒントを得るためにアットホームな雰囲気の中で相談できる場を紹介します。

- 保護者同士の情報交換や出会いの場「ほっぺ」
- 大学教授・臨床心理士をコーディネーターにグループカウンセリング的な相談事業「すきっぷ」
- 子どもと親のふれあいの場「はぐみくらぶ」
- セミナー、巡回カウンセリング相談員との交流会など
- 保育士・教員の発達障害児支援の勉強会「ハートサポート」
- 巡回カウンセリング 専門家が、保育所や幼稚園、学校などに出向き、保育士や教員と連携し、子どもの支援を考える
- 個別相談「ま～る」(相談時間は1人50分/予約制/相談無料)

※6月の相談日程などは、20ページ「暮らしの相談」欄をご覧ください。

NPO法人 地域は家族・コミュニケーション ☎85-6613



スタッフの声

子どもの発達に不安を持つ親の相談は、ここ近年で増えています。親は、子育てに加えて一人一人の子どもが持つ課題にも対応しないといけません。子どもに応じた協力体制を作り、子どもが幸せに生きていくために、市独自の支援制度である「ま～る」をぜひ活用してください。

愛育班

地域

愛育班は、地域の人たちの健康づくりを通して、住みよいまちづくりを目指している地域コミュニティです。多くの家族世帯が加入しており、各校区のコミュニティセンターでも、様々なイベントを行っています。

愛育班のママの声

おしゃべり会やベビーダンスなど、会員の年齢層や人数に合わせた楽しいイベントを行っています。

パパ、ママ同士だけでなく、子どもたち同士も友達になれるので、入園のときも安心ですよ。地域のつながりの輪を広げ、楽しく子育てをしましょう。



丸亀市の子育てサポート

地域には、妊娠・出産から、子どもが成長するまでをしっかりとサポートする様々な支援があります。

育児用品を貸し出します

出産予定日2週間前～

市社会福祉協議会では、子育てを応援するため、無料貸出事業を行っています。

- 貸出場所 ひまわりセンター、綾歌保健福祉センター、飯山総合保健福祉センター
- 対象 市内在住で小学校就学前の乳幼児の保護者など(出産予定日の2週間前から受け付けできます)
- 貸出用品 ベビーベッド、チャイルドシート、ベビーカー、ゲートサークル、ベビバス、ベビーチェア (数に限りがあります)
- 問い合わせ 社会福祉協議会 (☎22-6974)

マイナス1歳から始まる 子育て講座

妊娠中・後期～0歳

健康課 ☎24-8806

妊娠期を楽しく安心して過ごし、また産後も楽しく子育てができるよう、妊娠中・産後の生活についてのお話や実習を行っています。妊産婦さんとその家族、どなたでも参加できます。 ※日程は21ページ参照



プレパパママ編

夫婦で赤ちゃんを迎える準備をしよう

- 妊婦さんと家族の生活習慣についてのお話
- 抱っこ実習

妊娠中・後期

など

プレパパママ・シニア世代編

みんなで赤ちゃんとの暮らしをイメージしよう

- 子育て、孫育て、最近の育児についてのお話
- 沐浴実習

妊娠中・後期

など

フレッシュパパママ編

初めての子育てに奮闘中の人へ。不安や疑問に答えます。

- 今日から生かせる子育てのポイント
- 親子遊び

0歳

など

母子保健推進員 (ひまわりさん)

地域

安心して妊娠・出産・育児ができるよう、妊娠期のママの家庭訪問や、乳幼児健康診査など母子保健事業をサポートしています。研修会で最近の子育て情報も学んでいる、頼れる地域の相談役です。

ひまわりさんの声

母子保健事業を通じて、地域の妊婦さんや子どもたちをサポートしています。妊娠期の出かけにくい時期でも、私たちが家庭訪問をして悩みや不安を聞くこともできます。

地域の身近な相談役として、ママたちが気構えず、なんでも相談してくれることがうれしいです。



利用者のメッセージ

3か月児のママ



第一子を出産したときに初めてウェルカム広場を利用し、今は第四子と来ています。我が子と向き合う2人の時間が取れることが気に入っています。私も主人も実家が遠く、引きこもりがちでしたが、ウェルカム広場でママ友ができました。地域の方は気さくでなじみやすく、いつも見守ってくれます。丸亀市はサポートが厚く子育てしやすいです。みんなが抱えている不安は、みんなで解決しましょう。

第一子が6か月のときに、保健師さんからもらったチラシがきっかけでウェルカム広場を利用し始めました。地域の母子保健推進員さんが身長や体重を測ってくれるので、我が子の成長を確認でき、安心できます。県外出身のため子育てが不安でしたが、子どもが架け橋になってくれ、地域の人との輪も広がりました。ママ同士の情報交換や相談、ストレス発散だけでなく、子どもが学ぶ場にもなっています。丸亀市の方は温かく、困ったときに助けてくれますよ。ぜひ安心して気軽にウェルカム広場に来てくださいね。

1歳9か月児のママ



2歳児のママ



新生児訪問の時にウェルカム広場を知りました。子どもが生まれてからは、毎月のように利用しています。小さい頃は、歯磨きの仕方や離乳食のことなど悩みがたくさんありましたが、広場に通ってみるうちに、多くの悩みが解決しました。丸亀市では継続した支援が受けられ、遊び場も充実しているため、子育てしやすいと感じています。子育て中には外に出にくいこともありますが、ウェルカム広場を利用すると気がまぎれて、気分転換になりますよ。

ウェルカム広場について詳しくは、市ホームページ (<https://www.city.marugame.lg.jp/itwinfo/i26244/>) をご覧ください。



ー地域で支える子育てー

丸亀市の子育て現場には、悩みながらも楽しそうに子育てをしているパパやママたちの姿がありました。そして、それを見守り支えている人たちもまた、生き生きとした笑顔で子育てに関わっていました。丸亀市のママはみんな口々に「丸亀市の方はあたたかい」と話してくれました。それは、丸亀市の子育て支援制度に加え、市民の一人一人が地域の子育てを優しく見守る視点を持っているからかもしれません。これからも、丸亀市の親子が安心して子育てができるよう、地域ができることを考えていきましょう。

ウェルカム広場

子育てを支援する育児の先輩や、同世代の仲間たちと知り合える交流の場。

母子保健推進員や愛育班など、地域の人も協力しています。

健康課 ☎24-8806



■ウェルカム広場の日程 開催時間：午前10時～11時半(受け付けは10時半まで)

■ 栄養士による相談あり

場 所	名 称	開催曜日	電 話	6月	7月	8月	9月	10月	11月	12月	1月	2月	3月
城北◎(御供所町)	すくすくクラブ	金曜日	☎25-2141	15	20	17	21	19	16	21	18	15	15
城乾◎(南条町)	すくすくルーム城乾	木曜日	☎21-0012	14	12	9	13	11	8	13	10	14	14
城西◎(山北町)	のびのび広場城西	火曜日	☎25-2266	5	3	7	4	2	6	4	8	5	5
土器◎(土器町)	すくすくクラブ土器	水曜日	☎24-2045	27	25	22	26	24	28	19	23	27	27
※しおや保育所(前塩屋町)	ふれあい広場	水曜日	☎22-4848	6	4	1	5	3	7	5	9	6	6
城南◎(山北町)	すくすく育つ広場	火曜日	☎24-0981	19	17	21	11	16	20	18	22	19	19
川西◎(川西町)	すくすく子育て広場	木曜日	☎28-5519	7	5	2	6	4	1	6	10	7	7
郡家◎(郡家町)	わいわい広場郡家	木・金曜日	☎28-6807	21	26	23	27	25	29	20	24	21	28
				22	27	24	28	26	30	21	25	22	29
飯野◎(飯野町)	すくすく広場	水曜日	☎23-6397	20	18	22	19	17	21	19	16	20	20
垂水◎(垂水町)	垂水っ子集まれ	木曜日	☎28-5520	21	19	16	20	18	15	20	17	21	28
綾歌保健福祉センター	すくすく綾歌っ子	金曜日	☎86-6600	1	6	3	7	5	2	7	11	1	1
飯山総合保健福祉センター	子育て広場飯山	火・水曜日	☎98-1571	12	10	7	11	9	13	11	8	12	12
				13	11	8	12	10	14	12	9	13	13

◎=コミュニティセンター
 ※城坤コミュニティセンターは改修工事のため、しおや保育所で実施
 ※日程は変更する場合があります

☆身体計測、保健師・栄養士による相談、保育士によるふれあい遊びをしています。
 ☆本島・広島(コミュニティ)の日は、随時お知らせします。
 ☆母子健康手帳を持参してください。
 ☆お住まいの地区以外でも参加可。



市職員採用試験のお知らせ

職員課
☎24-8802

職種	採用予定人数	第一次試験日	受付締切
行政事務(大学卒)	5人程度	6月24日(日)	6月8日(金)
消防(大学卒)	3人程度		
消防(救急救命士)	2人程度		

- 「試験案内」は、市役所案内所、綾歌・飯山市民総合センター、ハローワーク丸亀で配布しています。受験資格など詳しくは、「試験案内」か市ホームページをご覧ください。
- 申し込むことができる職種は年度内1つに限ります。第一次試験日が異なるものも、重複して受験することはできません。(受験資格の有無については、あらかじめ職員課に問い合わせるなど、十分にご注意ください。)
- これらの他に、建築(大学卒、短大卒)、土木(大学卒、短大卒)の採用試験を7月頃に、保育士・幼稚園教諭の採用試験を9月頃に予定しています。その他の職種についても決まり次第、広報丸亀、市ホームページなどでお知らせします。

丸亀市丸亀城

丸亀城涼風フェスタ

日時 **6月17日(日)**
午前10時～午後3時

場所 **丸亀城大手門広場**

市観光協会 ☎22-0331

坂井市丸岡城

クイズ参加者は **天守入城無料!**

福井県坂井市コラボ企画

ステージイベント **史城最大!? 現存12天守 ウルトラクイズ**

丸亀城涼風かざり 願い事を書いてかざろう!

正解した人には

★モンドセレクション最高金賞受賞 福井銘菓「五月ヶ瀬」プレゼント

★11:30までに正解した人は準決勝への出場権ゲット!

優勝者は、丸岡城での本戦にご招待!

他にも、丸亀城鉄砲隊砲術披露、ご当地キャラおもてなし、ダンスチーム演舞、ご当地メンズアイドルステージなど盛りだくさん!

ホストファミリー募集!!!

この夏、中国・張家港市からやってくる中学生たちと交流してみませんか?

- ◆日程 7月28日(土)～30日(月) 2泊3日
 - ・28日夕方…対面式・歓迎夕食会
 - ・29日終日…ホストファミリーと過ごす
 - ・30日午前…交流事業
- ◆対象 異文化交流に興味のある人
- ◆募集 20家庭程度
- ◆事前説明会 7月7日(土) 午前 生涯学習センター4階
- ◆申し込み・問い合わせ 6月8日(金)までに市国際交流協会 (秘書政策課内) ☎56-1771



健康じゅく!

丸亀市歯科医師会

虫歯だけじゃなく、お口の「クセ」にも注意しよう

歯と口の健康を守るためには、正しい歯みがきや規則正しい生活習慣で虫歯や歯周病を予防することはもちろんですが、良い歯並び、かみ合わせであることもとても大事です。しかし、残念ながら歯並び・かみ合わせが良くない人が少なからずいらっしゃいます。悪くなってしまう歯並び・かみ合わせは歯列を矯正しなければ治すことはできませんが、この歯並び・かみ合わせが悪くなる原因は様々です。遺伝的な原因などのどうしようもないこともあります。成長期の子どもたちであれば普段の生活の中で少しの気遣いで予防できる原因もあるのです。その予防できる原因とは、様々な「お口の良くないクセ」です。歯並び・かみ合わせが悪くなるクセの中で、よく見られるのが



お口ポカンと口呼吸です。それ以外にも指しゃぶり・爪をかむ・舌のクセ・普段の姿勢など、お口の健全な成長発育に悪い影響を与える要因は多々あります。そのようなクセを止めるためには、自分自身、あるいは子どもたちがお口の成長に良くないクセに気がつくことが大切です。ほんのささいなこと積み重ねが、その後のお口の健全な成長発育に大きな影響を与えてしまいます。歯と口の健康週間を機に、このような「お口の良くないクセ」にも注意してみてください。

歯と口の健康週間まつり

無料だよ! 家族で来てね

健康課 ☎24-8806

4歳(年中)のお友達には
歯医者さんや歯科衛生士さんの
白衣を着て写真を撮ろう!

5歳(年長)のお友達には
手形押しのプレゼントも
あるよ!

日時 **6月3日(日)** 午前9時～正午受け付け

場所 **ひまわりセンター**

対象: 乳幼児(6歳まで)・成人(口腔がん検診も実施しています)

内容: ◆歯科医師による健診 ◆フッ素塗布
◆歯科衛生士による歯磨き指導
◆薬剤師による歯周病検査

※駐車場が混み合うため、コミュニティバスをご利用ください。

児童手当現況届の提出を忘れずに!!

子育て支援課 ☎24-8808

児童手当・特例給付を受けている人は、引き続き受けることができるかどうか確認するために、児童手当現況届を提出する必要があります。該当者には6月中旬に現況届を送付します。この提出がないと、6月分以降の児童手当・特例給付が受けられないことがあります。



提出期限: 6月29日(金)
受付場所: 市役所本館2階第1会議室
綾歌保健福祉センター
飯山市民総合センター
受付時間: 月～金曜 午前8時半～午後5時

便利になったよ!

個人番号の導入により、個人番号を提示すれば所得課税証明書や住民票の添付が不要になりました。

オンラインサービス「マイナポータル」内で電子申請により、自宅でも申請ができるようになります。手続きや必要なものについては、マイナポータル 検索

6月23日(土)～29日(金)は **男女共同参画週間** 人権課男女共同参画室 ☎24-8823

今年度のキャッチフレーズは

走り出せ、性別のハードルを超えて、今

2020年夏に東京オリンピック・パラリンピックが開催される日本では、アスリートのみならず、指導者や競技団体の役員などスポーツに関わるあらゆる分野で女性は少数です。しかし東京オリンピックでは、新たに卓球、柔道、競泳、陸上などで男女混合の種目が採用されることもあり、より多くの女性選手が誕生し、活躍することが期待されています。

男女共同参画週間に合わせ、パネル展と図書の展示をします。



【パネル展】スウェーデンのパパたち

◆6月26日(火)～7月2日(月) ◆飯山総合学習センター

昨年より全国各地を巡回し、評判の写真展。育児休業を取得し自分の子どもや家族との絆を深めているスウェーデンの父親たちの日々の生活に焦点を当てたパネル展です。

※【パネル展】まるがめのパパたちも同時開催。

【パネル展】みんなで進めよう。男女共同参画社会

◆6月27日(水)～7月5日(木) ◆市役所本館1階ロビー

「夫は外で働き、妻は家庭を守るべき?」「子育てしていますか? お父さん」など、男女共同参画についてのパネル展です。



図書の特別展示

男女共同参画に関する図書、キャッチフレーズに関する図書などを特設コーナーとして展示します。

◆6月19日(火)～30日(土) ◆中央図書館・飯山図書館

詳しくは、各図書館へお問い合わせください。

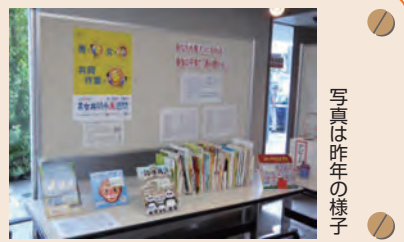

募集 「男女共同参画」川柳コンテスト作品募集 賞品あり

【テーマ】家事や子育て、介護への男性の参加や夫婦での家事分担など「家庭における男女共同参画」について、思いや疑問をこめた川柳を募集します。

【応募資格】市内在住または、通勤・通学している人

【応募期間】6月1日(金)～8月31日(金)

【作品の条件】(1) 他のコンテストなどに応募していない未発表で自作のものに限ります。(2) 一人何点でも応募できます(入賞作品は一人一作品とします)

応募方法や賞品など詳しくは、市ホームページまたは人権課男女共同参画室(☎24-8823)、メール danjo@city.marugame.lg.jp まで。(平成29年度最優秀賞)



スポーツホームタウン丸亀

スポーツホームタウン丸亀フェイスブック <https://www.facebook.com/MarugameSportsPark>

香川オリブガイナース 【6月の試合日程】

日	試合開始	対戦相手	会場
3日(日)	午後1時	愛媛マンダリンパイレーツ	レクザムBP丸亀

※市内の会場で行う試合のみ掲載

カマタマーレ讃岐 【6月の試合日程】

日	キックオフ	対戦相手	会場
2日(土)	午後4時	大宮アルディージャ	埼玉県
10日(日)	午後2時	FC岐阜	Pikaraスタジアム
16日(土)	午後7時	ロアッソ熊本	熊本県
23日(土)	午後6時	ファジアーノ岡山	Pikaraスタジアム
30日(土)	午後6時	東京ヴェルディ	Pikaraスタジアム

ウエスタン・リーグ公式戦 開催決定!!

HANSHIN Tigers VS 広島東洋カープ

阪神タイガース 広島東洋カープ

●日 時: **7月28日(土)・29日(日)**
午後6時試合開始(予定)

●場 所: **レクザムBP丸亀**

●6月9日(土)からチケット販売
詳しくは、レクザムBP丸亀(☎35-8200)へ

東京2020オリンピック・パラリンピック フラッグツアー

フラッグ展示

東京2020オリンピック・パラリンピックを盛り上げるため、全国を巡回しているオリンピックフラッグ・パラリンピックフラッグが丸亀市にやってきました。この機会にぜひご覧ください。

■日時 6月21日(木)～26日(火) 午前8時半～午後5時 (26日は正午まで) ※土・日曜を除く

■場所 市役所本館 1階ロビー

■内容 オリンピックフラッグ・パラリンピックフラッグと大会関連パネルの展示

■問い合わせ スポーツ推進課 ☎24-1392

主催: 東京都/東京2020組織委員会/JOC/JPC

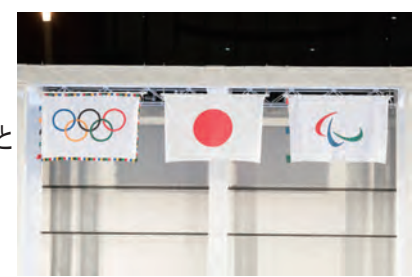

女性のためのサッカークリニック 参加無料

【日程(予定)】

月日	時間	場所
6月24日(日)	①午後5時半～6時半	レクザムボールパーク丸亀 屋内練習場
7月22日(日)	②午後6時40分～7時40分	
8月26日(日)	①午後6時半～7時半	
	②午後7時40分～8時40分	
9月16日(日)	①午後4時半～5時半	
	②午後5時40分～6時40分	
10月28日(日)	①午後6時半～7時半	
	②午後7時40分～8時40分	
11月25日(日)	①午後5時半～6時半	
	②午後6時40分～7時40分	
12月23日(日)	①午後4時半～5時半	Pikaraスタジアム
1月20日(日)	②午後5時40分～6時40分	
2月24日(日)		
3月24日(日)	未定	

※①就学前・小学生 ②中学生・高校生以上

●対象 サッカーに興味のある女性や女子サッカーに関わる人など(未経験者大歓迎)

●内容 カマタマーレ讃岐アカデミーコーチによるサッカークリニック

●申し込み 各回の一週間前までにスポーツ推進課 ☎35-8200

第5回 丸亀市リノベーション まちづくり構想検討会議

都市計画課
☎24-8812

「まちなかと周辺の農業をつなぐ 新しい食の産業」

空き家・空き地などの遊休不動産を使って、新しいコンテンツを生み出し、自分たちの望む暮らしを自分たちで創り出していく「リノベーションまちづくり」。

今回は、食と農業の視点から、まちなかの遊休不動産を使った新しい「食の産業」の可能性を探ります。

日時：**6月26日(火)** 午後6時～9時(午後5時半受付開始)

場所：(有)池田不動産 倉庫(西平山町263-2)
(駐車場なし。市営福島駐車場などをご利用ください。)

対象：どなたでも(これまで参加していない人大歓迎)

料金：無料(申し込み不要)

【講演者】



安井 浩和さん

株式会社稲毛屋 代表取締役
株式会社都電家守舎 取締役
早稲田大隈商店会 副会長



馬場 祐介さん

なるたけ 店主
株式会社都電家守舎
代表取締役

【検討委員】

嶋田洋平さん、伊藤洋志さん その他地元事業者8人

詳しくは [リノベーションまちづくり@丸亀市](mailto:renovation.marugame@city.marugame.jp)

検索

<https://www.facebook.com/renovation.marugame/>

6～8月 農薬危害防止運動実施中!

農薬は正しく 使いましょう!

農林水産課 ☎24-8845

農薬を扱う人は次のことに
注意してください。



- 農薬使用基準(適用作物、使用量・希釈倍数、使用時期、使用回数)を守りましょう。
- 住宅地周辺で農薬を使用する場合は、事前周知を行うなど、周辺住民に配慮しましょう。
- 圃場の周辺に作物が栽培されている場合は、収穫時期がいつになるかなどを確認し、栽培者と連携を図りましょう。
- 飛散を減らすため、散布の方向や圧力などの基本的事項を守りましょう。
- 作物ごとに防除記録をつけましょう。
- 販売するときは、登録のある農薬を扱い、購入者に正しい使用方法を説明しましょう。

一から学ぶ海ごみ講座

海ごみの原因・現状・抱える問題を知り、何ができるか考えることを通して海ごみや里海への関心を深めます。

日時：**7月15日(日)** 午前10時半～午後0時半

場所：広島コミュニティセンター

※丸亀～広島間の船賃は自己負担

行きは午前9時25分丸亀港発、10時10分広島着、
帰りは午後0時50分広島発、1時35分丸亀港着

定員：20人(先着順)

対象：小学生とその保護者

申し込み：7月11日(水)までに、参加申込書(市民活動推進課でも配布)をかがわ里海大学協議会へファクスまたはメールで提出。

問い合わせ：●かがわ里海大学協議会(香川県環境管理課内) ☎087-832-3220、FAX 087-806-0228、
メール kankyokanri@pref.kagawa.lg.jp

●市民活動推進課 ☎24-8809、FAX 25-2409



浄化槽の適切な管理を

下水道課 ☎24-8850



浄化槽は、微生物の働きで汚水を処理する装置です。適切な維持管理をしないと生活污水がきちんと処理されず、地域の水環境に悪い影響が出ます。維持管理には次の3つがあります。

- 1 保守点検 年3～4回、県の保守点検登録業者に委託してください。
- 2 清掃 汚泥の引き抜きなどを行います。時期は1の保守点検登録業者が知らせます。市の浄化槽清掃業許可業者に委託してください。
- 3 法定検査 年1回、1の保守点検や2の清掃が適切に行われているか検査します。(公社)香川県浄化槽協会が実施しており、各家庭の検査時期に郵送で案内しています。詳しくは、同協会のホームページをご覧ください。

丸亀の豊かな環境を守る

環境月間関連行事【環境パネル展】

◎市役所本館1階ロビー

◎6月4日(月)～8日(金)

環境安全課

☎24-8836

6月5日は「環境の日」。また、国連で定められた「世界環境デー」でもあります。
丸亀の豊かな自然環境を守るため、環境月間の今月から、私たちにできる身近なことをはじめてみませんか。

犬のふん害対策

「丸亀市まちをきれいにする条例」では、飼い犬の適切なふんの処理が義務付けられています。しかし、残念なことに犬のふん放置に関する相談が多く寄せられています。

イエローカード作戦

放置されたふんの横にイエローカードを設置することにより、地域が犬のふん放置を監視していることを飼い主に認識させ、飼育マナーの向上を目指します。

ふん放置対策として全国各地で取り組まれており、継続して行うことで大きな成果が期待できます。

イエローカードは、
犬のふん放置にお困り
の人に配布しています。



美しい水辺を守る

▼ごみを捨てない

ため池や河川にごみを捨てると、やがて海ごみの原因にもなり水環境に悪影響が出ます。

市では、水質汚濁防止のため、川や海、ため池など30か所以上で水質調査を行っています。ごみは一人一人が正しく処理し、美しい水環境を守りましょう。

▼台所排水を正しく処理する

私たちは、トイレや台所、風呂、洗濯など、1日1人当たり約250ℓの生活排水を出しています。トイレを除いた生活排水で、もっとも汚れの量が多いのは、食べ残しや油を含む台所からの排水です。

食べ残しや油を台所に流さず、排水を正しく処理しましょう。

ストップ! ごみの野焼き

野焼きは、農作業などの例外を除き原則法律で禁止され、罰則規定もあります。

野焼きで発生するダイオキシンなどの有害物質や煙、すす、悪臭などは周囲の人たちの迷惑になります。また、ドラム缶などを使って家庭ごみを焼くのも野焼きです。

ごみは野焼きせず、決められた日にルールを守って出しましょう。

外来種オオキンケイギク

5月から7月にかけて、鮮やかな黄色い花をつけるオオキンケイギクが道端や河川敷などでよく見かけられます。



きれいな花ですが、日本固有の自然に影響を及ぼす恐れがある「特定外来生物」に指定されています。

丸亀市本来の自然を守るため、実をつける前に根ごと抜き取り処分しましょう。

詳しくは、市ホームページをご覧ください。

ボランティアの思い

土器川には「生物公園」「水辺の楽校」など希少な動植物が住む自然豊かな公園があります。しかし、毎日たくさんのゴミが捨てられ、川が泣いているように感じます。毎日多くのボランティアの人が清掃活動をしています。とても追いつきません。これから公園や河川敷でバーベキューなどをするグループも増えますが、ゴミを捨てると野犬やカラスが食い荒らし、危険です。

「ゴミを捨てない」の心がけ次第で安全で自然豊かな環境が保たれ、ひいては住みよい美しい丸亀市になるのではないのでしょうか。



更新申請

高齢者支援課 ☎24-8807

一介護保険一 負担限度額認定の更新申請を

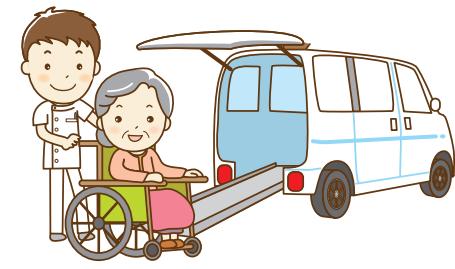

介護保険施設に入所している人や短期入所(ショートステイ)を利用している人で、介護保険負担限度額認定を受けている人が、引き続き負担の軽減を受けるためには、**7月末まで**に更新手続きをしてください。

■食費・居住費の負担限度額(1日当たり)

負担段階	対象者	居住費				食費
		従来型個室	多床型	ユニット型個室	ユニット型準個室	
第1段階	世帯全員(※1)が市民税非課税で、老齢福祉年金を受給している人、生活保護を受けている人	490円 (320円)※2	0円	820円	490円	300円
第2段階	世帯全員(※1)が市民税非課税で、合計所得金額(※3)と課税年金収入額と非課税年金収入額の合計が年間80万円以下の人	490円 (420円)※2	370円	820円	490円	390円
第3段階	世帯全員(※1)が市民税非課税で、上記に該当しない人	1,310円 (820円)※2		1,310円	1,310円	650円

配偶者…婚姻届を出していない事実婚を含みます。ただし、DVなど配偶者から暴力を受けている場合や行方不明などは除きます。
 預貯金など…資産性があり、換金性が高く価格評価が容易なもの、定期などを含みます。金額の確認のため、通帳の写しの提出をお願いしています。
 非課税年金…遺族年金、障害年金

※3 平成30年8月から、合計所得金額から「長期譲渡所得・短期譲渡所得に係る特別控除額」と「公的年金等に係る雑所得」を控除した金額を、合計所得金額として用います。

※1 世帯を分離している配偶者を含む。

※2 介護老人福祉施設に入所した場合または短期入所生活介護を利用した場合の金額です。

「交通事故」などで介護保険を利用するときには届け出を



高齢者支援課 ☎24・8807

65歳以上で介護保険サービスを利用した場合は、利用料の1割または2割分を利用者(被保険者)が負担(※1)し、残りの8割または9割分を介護保険(市)が負担します。しかし、交通事故などの第三者行為が原因で介護保険サービスを利用する場合は加害者(第三者)の負担が原則です。市が介護保険で一時的に立て替えたあと、加害者に請求します。交通事故などの第三者行為によるものかどうかを把握するため、第三者行為に該当する可能性が生じた場合は、届け出が必要です。詳しくは、高齢者支援課でお尋ねください。

※平成30年8月から、所得に応じて利用者の負担割合が1割から3割になります。

「ヘルプマーク」の普及に取り組んでいます

福祉課 ☎24・8805

「ヘルプマーク」は、外見からは分からなくても援助や配慮を必要としている人が身に付け、周囲の人に配慮を必要としていることを知らせることで、援助を得やすくすることを目的としたマークです。ヘルプマークを身に付けた人を見かけた際には、電車・バス内で席をゆずる、困っているようであれば声をかけるなど、思いやりのある行動をお願いします。



- 配布窓口
 - 福祉課 ●健康課
 - 綾歌・飯山各市民総合センター
 - 本島・広島各市民センター
- ※郵送による配布は行っていません。
- 配布対象者
 - 義足や人工関節を使用・内部障がいや難病・妊娠初期など、援助や配慮を必要としている人
 - 障がい種別・等級などによる条件はありません。家族や支援者など代理人への配布も可能です。
 - 一人に1個ずつの配布となります。

6月1日から受付開始



国民健康保険の加入者

人間ドック費用の一部を助成します

1日ドックは1万5千円、
1泊2日ドックは2万円
を限度とします。

保険課 ☎24-8842

4月以降に人間ドックを受診した時に、受診料の一部を助成します。ただし、脳ドック・歯科ドック、PET検査、一般健康診断などは助成対象外です。

■対象 次の要件をすべて満たす人

- 平成30年4月1日～平成31年3月31日に保険医療機関で人間ドックを受診した人で、必須検査項目を満たしている場合のみ(ただし市が特別に認める場合は除く)
- 受診日に丸亀市に住民票のある満40歳以上75歳未満で、国民健康保険に加入しており、市の特定健診・がん検診(肺、胃、大腸がん)の受診券を使っていない人間ドック結果報告書内の特定健診検査項目を、特定保健指導などに活用することに同意する人

年度内に1人1回のみ

- 申請時に納期限の到来している

国保税を完納している世帯の人(納付した後、申請までの日数が短い場合は領収書(原本)が必要です)

■受付期間 6月1日～平成31年3月31日(閉庁日を除く)

■受付場所 保険課、綾歌・飯山市民総合センター(申請用紙設置、ホームページにも掲載)

■申請に必要なもの 被保険者証・人間ドックの結果報告書・領収書(原本コピー後返却)、クレジット払いの場合は売上伝票も必要、市の特定健診・各種がん検診受診券(5月末頃健康課から郵送)、認印(世帯主および受診者)、振込通帳(受診者名義)

国保税を完納している世帯の人(納付した後、申請までの日数が短い場合は領収書(原本)が必要)

人権擁護委員制度発足70周年

6月1日は人権擁護委員の日

全国一斉の人権相談を開催します。 人権課 ☎24-8811

日時：6月1日(金)
午前10時～午後3時
場所：市役所1階西相談室

相談は無料で、
秘密は固く守られます。

◆人権擁護委員って? 法務大臣が委嘱した民間の人たちで、地域に密着した活動を行っています。家庭内の問題(夫婦、親子、結婚、離婚、扶養、相続など)、隣近所とのもめごと、差別の問題などでお困りの人の相談に応じ、問題解決のお手伝いをします。

国民健康保険・後期高齢者医療制度に加入している皆さんへ

保険課 ☎24-8842

〈交通事故に遭ったら必ず届け出を〉

交通事故など第三者の不法行為によって受けた傷病の医療費は、本来加害者が負担すべきですが、国民健康保険・後期高齢者医療制度に加入している人が届け出ることによって、保険診療を受けることができます。事故に遭った際は、交通事故証明書・認め印・保険証を持参し、保険課か各市民総合センターで届け出(傷病届)をしてください。保険財政の健全化にご協力をお願いします。

丸亀テニスクラブ 宇多津インドアテニスクラブ スクール生募集中!

広報持参で「体験無料」入会後に特典あり!
さらに、当日入会者は入会金3,240円無料! ※特典は丸亀店にてご利用ください。

アクティビティクラス新設
アクティビティクラスでは遊びを通して神経の発達を向上していきます!!
受講料 2,160円(税込)/月4回
対象：年少

初心者40分クラス新設
受講料 4,320円(税込)/月4回
さらに、今ならレッスンを受け放題!!
対象：テニス初心者

※上記の詳細につきましては、当クラブまでお問い合わせ下さい。
丸亀 テニス でネット検索! ※期間 H30/6/30まで

エアコン付き! インドアコートで日焼けなし!
丸亀市川西町南2 TEL&FAX 0877-28-7219

いつもの場所を、価値ある空間に

四国化成 はじめませんか。ローラーで簡単リフォーム!

内装材 外装材
テンダートップけいそう RoCo-Wall ロコウォール

塗り壁の魅力や体験者の声を紹介しています。

ぬるもり nuru-mori
暮らしに、塗り壁のぬくもり

四国化成工業株式会社
お問い合わせは ☎0120(212)459
受付時間 平日9:00~17:00(年末年始・夏季休暇を除く)

丸亀市の市外局番 0877



永久平和を願って

次世代に戦争体験を語り継ぎたい

私の戦争体験談 16

広聴広報課
☎24-8801



21歳の頃

太平洋戦争での戦闘や公務中に負傷や発病し、障がいを負った軍人や軍属らでつくる「日本傷痍軍人会」は、平成25年11月創立60年を迎えましたが、会員の高齢化と減少により同日解散しました。「われらの後に傷痍軍人をつくるな」と平和を訴えてきた本会の解散は、日本が戦後一度も戦争をせずに済んだということにもなります。その一員としての父の生きざまを書き伝えます。

三原久仁子さん（70歳）

戦傷病者として

16回の手術に耐えて

綾歌町 岩崎 森男さん

昭和15年の冬、24歳の時です。太陽が地平線から出て、地平線に入る河南省永城県付近の警備についていました。雨降りのぬかるみの農道を1日中歩きました。右足の靴下はすぐ汚れて翌日は履けないのに、左足は何日たつても汚れず、汗もかきません。水筒の湯で足を温めていましたが、良くならないので、野戦病院で診察を受けました。徐州陸軍病院に転入し、五人目の軍医の診察で初めて突発性脱臼と病名がつけられました。「この病気は歩いてはいけません」と言われ安静にしていました。風呂上りのタオルも外にでると凍るほど寒い満州の寒さと、マラリアにかかって頭がガンガンしていても戦地に引っぱり出され、手当ても休養もできない無理がこたえたのだと思います。

2か月位、夜も昼も眠れず痛い所をじつと押さえながら、何度も死を考えていました。「このままでは生命にかかわるから、内地で手術を受けるように」と言われ、広島、金沢、富山陸軍病院、東京日赤、東京第一、香川国立善通寺、高松中央病院と転々とし、3年半の長い闘病生活を送りました。はじめは、左足親指に黒点が出てきたので、これを除くため昭和15年11月、爪の切開。治らないので、血管の接ぎ替えをし、血液の循環を良くするために左足大腿部動脈手術・左腹部神経手術、翌年8月には右足大腿部動脈手術、右腹部動脈手術、右腹部神経手術をしました。しかし、血管が収縮して血液の循環が悪くなり、骨が腐っては欠けていきました。そこで、16年11月、東京日赤病院で、遂に右足の脛切断。しかし、骨が腐るのは止まらず、18年4月には左足も下脚



手動三輪車に乗り西山の近くで

業の写真屋もできず、何をして生きていこうかと悩みました。「仕事はしたくない、できない」と言えば、それで通ったかもしれない。しかし、たった2年間の軍隊生活でしたが、その間に培われた軍人の精神と「帰っても絶対遊んではならん。社会のためになることをやれ」と軍医に言われたことが、常に自分を支えてくれました。最初は何をしても失敗ばかり、そんな時は戦死した戦友たちの事を思い、「私には命が有るのだから」と自分に言い聞かせていました。試行錯誤の後、選んだ仕事は、冬でも体が温まるパットライズ業でした。昭和20年4月から、妻の協力を得て始めました。

その3年後再発し、善通寺病院で右足下脚を再切断しました。本義足になり松葉杖が無ければ歩行できなくなり、歩行できても松葉杖を握る両手指の色が変わって発熱のため、歩行困難となりました。手指は爪の下より化膿し腐骨となつて欠けていき、その痛みとしびれに加え足の切断部の痛みとの闘いの日々。昭和26年秋から、タバコの小売店の許可を得ることができ、店番ができるようになり、生活にハリができてきました。翌秋、県より手動三輪車を支給され、これに乗って使い走りや商品の仕入れに走れるようになり、生活範囲が広がりました。昭和44年、寒波に見舞われた冬、残っている手足が痛み出し、1月善通寺病院に強制入院となりました。そして、16回目の手術でした。左足の付け根から切断手術をし、左足は無くなってしまいました。無いのに足が痛む、動く、左足に悩まされ、絶対安静の回復室



54歳の頃、国立善通寺病院で

にいました。死生をさまよっていた時、4度目の奇跡が起こり、3年余の入院後、48年3月に退院。それからは、リフォームした家の中で、車椅子の生活になりました。二本の足が一人前とするなら、6分の1人前、手の指は1本のみ健常。自分が生きていけるのは、いつも手足となって動いてくれる妻と、支えてくれる周りの人たちのおかげです。今は戦後ですが、私の身体はまだ戦争が終わっていないのです。戦争さえ無ければ、こんなに手足を失うことは無かったです。絶対に戦争を起こしてはいけません。※この聞き書きをして、父は1年半後に35年間続けた仕事をやめました。その2年後に心不全により、満65歳で不帰の人となりました。

平和のために「戦争体験談」などを募集語り継ぐ
■内容 戦争体験や戦争中の生活を伝える体験談400字～最大2000字(原稿用紙1～5枚)・資料など(使用後返却)
■応募方法など 住所、氏名、年齢、電話番号を記入して郵送か持参またはメールで広聴広報課まで。順次広報丸亀などで紹介させていただきます。
■送付・問い合わせ 〒763-8501 大手町二丁目3番1号 広聴広報課 ☎24-8801 koho-t@city.marugame.lg.jp

用語の説明
野戦病院 戦場の後方に、戦傷者を収容し応急手当を施すために臨時におかれる病院。急造のテントや民家で、外科の軍医が看護兵を指揮して治療にあたる。
帰順兵 敵対するのをやめて従った兵隊
パットライズ 米などに圧力をかけた後、一気に開放することでふくらんでできる菓子。



35年間続けたパットライズ業

切断。とうとう、両足とも鉄脚となりました。そのため、12月に帰郷療養となり、翌年兵役免除となりました。今振り返れば……。戦前に5年程、旅順で写真屋を仕事としていたために、初年兵時代から優遇され、戦地でも大事にされました。また、中国語が話せたので、帰順兵の教育の任にあたっていたから、生き延びることができたのです。写真屋の技術もなく、中国語の通訳もできなかったら、今頃こうして生きてはいなかったでしょう。けれども、手足が不自由では本

6月の市税など

納付は
便利な
口座振替で

住民税 / 1期分
(納期は6月10日～7月2日)



健康づくりの取り組み「きっかけ」となるよう、健康10か条を設定しました。

6

～健康10か条～ 運動
6(無) 理なく体を動かす日

～自分のできる範囲で体を動かしましょう～

《夜間の救急電話相談》

午後7時～翌朝8時

発熱など急病のときの対応について、看護師が電話で相談に応じます。

一般：☎087-812-1055

小児：☎#8000 か ☎087-823-1588

当番医は変更することがあります。内容などは、「医療ネットさぬき」で確認できます。QRコード



休日当番医

3日(日)	内 石田医院 国こはし内科耳鼻咽喉科 外 しげのぶ医院	☎22-4857 ☎28-6110 ☎86-6355
10日(日)	内 丸亀おのクリニック 外 田村クリニック	☎22-3902 ☎22-8391
17日(日)	内 ふたご山クリニック 外 笠井外科胃腸科 内 吉馴医院	☎24-8000 ☎23-4666 ☎98-2012
24日(日)	内 丸亀林病院 脳 岸川脳神経外科	☎22-8181 ☎25-2828

【歯科】 診療時間 午前9時～正午

3日(日)	大西歯科医院	☎24-6492
10日(日)	おかだ歯科医院	☎21-0120
17日(日)	大林歯科医院	☎25-2588
24日(日)	香川歯科医院	☎85-3663

健康行事

●こころの健康相談 (要予約 ☎24-8806)

19日(火)	飯山総合保健福祉センター	午前9時半～11時半
--------	--------------	------------

●栄養相談 (要予約 ☎24-8806)

4日(月)	ひまわりセンター	午後1時半～3時半
25日(月)	綾歌保健福祉センター	

●理学療法士による相談

12日(火)	飯山総合保健福祉センター	午前9時半～11時半
--------	--------------	------------

●歩行プール夜間説明日 (前日午前中までに要予約 ☎24-8806)

12日(火) 男性	飯山総合保健福祉センター	午後6時～7時
15日(金) 女性		

●すこやか体操教室(筋力アップについて)

13日(水)	飯山総合保健福祉センター	午前10時～11時半
--------	--------------	------------

母子保健行事

●マイナス1歳から始まる子育て講座《プレバパママ編》

8日(金)	飯山総合保健福祉センター	午前9時半～11時半
-------	--------------	------------

●マイナス1歳から始まる子育て講座《プレバパママ・シニア世代編》

19日(火)	飯山総合保健福祉センター	午前9時半～11時半
--------	--------------	------------

●離乳食講習

29日(金)	ひまわりセンター	午前10時～11時半
--------	----------	------------

●3か月児健康診査

12日(火)	ひまわりセンター	午前10時～11時
22日(金)	飯山総合保健福祉センター	
26日(火)	ひまわりセンター	

●1歳6か月児健康診査

7日(木)	飯山総合保健福祉センター	午後1時半～2時半
20日(水)	ひまわりセンター	
27日(水)		

●3歳児健康診査

6日(水)	ひまわりセンター	午後1時半～2時半
13日(水)		
28日(木)	綾歌保健福祉センター	

※乳幼児健診の対象者には、個別案内します。

暮らしの相談

●人権相談

6日(水)	飯山北コミュニティセンター	午前10時～午後3時
13日(水)	市役所	

●行政相談

4日(月)	市役所 綾歌保健福祉センター 飯山市民総合センター	午前10時～正午
-------	---------------------------------	----------

●行政書士相談 (予約可 ☎087-866-1121)

21日(木)	市役所	午前9時～正午
--------	-----	---------

●定例農家相談

5日(火)	市役所	午前9時～正午
11日(月)	綾歌保健福祉センター	
27日(水)	飯山市民総合センター	

●身体障がい者相談員による相談 (要予約 ☎24-8805)

21日(木)	飯山市民総合センター	午前10時～正午
--------	------------	----------

●発達障がい児個別相談(ま〜る) (要予約 ☎85-6613)

1日(金)	22日(金)	市役所西館2階 幼保運営課分室	午前9時～正午 午後1時～4時
14日(木)	25日(月)		
19日(火)			

●子育て支援総合相談窓口(まる育サポート) (☎35-8282)

月～金	市役所西館3階	午前9時～正午 午後1時～4時
-----	---------	--------------------

	相談日(祝日を除く)	相談場所	時間
市民相談 (電話相談不可)	月～木曜、第5金曜日	市役所	午前9時～正午・ 午後1時～4時
	第1・3金曜日	綾歌保健福祉センター	
	第2・4金曜日	飯山市民総合センター	
交通事故相談	火曜、第5金曜日	市役所	午前9時～正午・ 午後1時～4時
	第1・3金曜日	飯山市民総合センター	
	第2・4金曜日	綾歌保健福祉センター	

問い合わせは、広聴広報課 ☎35-8891

■その他の相談

- 少年相談＝平日・少年育成センター ☎0120-734970
- 家庭児童相談・女性相談、母子自立支援相談＝平日・子育て支援課 ☎24-8808
- ボランティア相談＝平日・丸亀市社会福祉協議会 ☎22-5700

■問い合わせ・申し込み

健康行事	健康課 ☎24-8806
母子保健行事	健康課 ☎24-8806
行政相談	広聴広報課 ☎35-8891
弁護士無料法律相談	広聴広報課 ☎35-8891
行政書士相談	県行政書士会 ☎087-866-1121
無料法律相談	社会福祉協議会 ☎22-5700
司法書士相談	社会福祉協議会 ☎22-5700
障がい者(児)相談	福祉課 ☎24-8805
人権相談	人権課 ☎24-8811
定例農家相談	農業委員会 ☎24-8826
空き家相談	環境安全課 ☎24-8836
子育て相談(まる育サポート～あだあじお～)	☎35-8282

資料館だより ☎22-5366

《常設展》生駒 山崎 京極の歴史と文化展

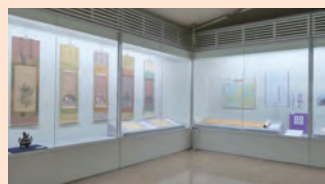

日時＝午前9時半～午後4時半
場所＝資料館2階常設展示室
入場料＝無料 月曜休館
《民具展示室》うちわの製作道具、運搬道具、むかしの生活道具を展示しています。

BOAT RACE まるがめ

まるがめポート 検索

BOATRACE まるがめホームページ
www.marugame-kyotei.jp

6月	1	2	3	4	5	6	7	8	9	10	11	12	13	14	15	16	17	18	19	20	21	22	23	24	25	26	27	28	29	30
	金	土	日	月	火	水	木	金	土	日	月	火	水	木	金	土	日	月	火	水	木	金	土	日	月	火	水	木	金	土
丸亀開催 (ナイター)																														
モーター	唐津	徳山	唐津	唐津	唐津	唐津	唐津	唐津	唐津	唐津	唐津	唐津	唐津	唐津	唐津	唐津	唐津	唐津	唐津	唐津	唐津	唐津	唐津	唐津	唐津	唐津	唐津	唐津	唐津	唐津
海外発売	徳山	三国	三国	三国	三国	三国	三国	三国	三国	三国	三国	三国	三国	三国	三国	三国	三国	三国	三国	三国	三国	三国	三国	三国	三国	三国	三国	三国	三国	三国
ナイター	桐生	住之江	住之江	住之江	住之江	住之江	住之江	住之江	住之江	住之江	住之江	住之江	住之江	住之江	住之江	住之江	住之江	住之江	住之江	住之江	住之江	住之江	住之江	住之江	住之江	住之江	住之江	住之江	住之江	

※1＝優勝戦を発売しません。 ※2＝ボートレースチケットショップ朝倉のみで発売
まちづくりのお手伝い!! ～ボートレース事業の収益は、住民福祉の向上に役立てています～

アイレックス ☎86-6800 (水曜休館)
URL http://www.marugame-ilex.org/

映画「百年の時計」好評発売中

6月30日(土)
①午前10時半開演 ②午後1時半開演
●入場料＝一般800円ほか(全席自由席)

あやうたサマーコンサート

陸上自衛隊第14音楽隊による吹奏楽コンサート
7月21日(土) 午後2時開演
●入場料＝無料(整理券が必要)
(全席自由席)

松竹大歌舞伎 好評発売中

①人情噺文七元結
②襲名披露 口上
③棒しばり
7月22日(日)
午後1時半開演
出演者＝中村芝翫、中村福之助 ほか
●入場料＝7,000円ほか(全席指定席)

茨城県立大洗高等学校マーチングバンド部 好評発売中
「BLUE-HAWKS」演奏会 7月28日(土) 午後2時開演
●入場料＝一般1,000円ほか(全席自由席)

MIMOCA 丸亀市猪熊弦一郎現代美術館 ☎24-7755
URL http://mimoca.org

猪熊弦一郎のおもちゃ箱

7月1日(日)まで
開館時間：午前10時～午後6時
(入館は午後5時半まで)

書籍「猪熊弦一郎のおもちゃ箱 やさしい線」(小学館)にちなんだ展覧会。代表的なカンヴァス作品に、小さな立体作品やスケッチブック、収集品などを織り交ぜ、猪熊の生涯を展覧します。

同時開催企画展
『荒井茂雄展 人生の詩』

書籍「猪熊弦一郎のおもちゃ箱 やさしい線」(小学館 2018年2月発行)

行政情報便

時日時 場所 対象 定員 内容
 料金 他 その他 申 申し込み 問 問い合わせ
 ㊟=綾歌市民総合センター
 ㊞=飯山市民総合センター
 ㊟=コミュニティセンター

募集

ペルーのママ直伝「アヒ・デ・ガジーナ」を作ろう!
 時 6月10日(日)午前10時～午後2時
 所 ひまわりセンター3階調理講習室
 定 30人(先着順・要予約)
 内 ペルーの家庭料理のひとつ鶏肉の唐辛子クリーム煮を作ります。
 料 協会会員1000円、一般1500円
 問 市国際交流協会 ☎56-1771

市営住宅の入居者

資格=①市内に住居が必要②住宅に困窮③市町村税などを完納④同居家族がいる(単身入居できる場合もあり)⑤収入が基準の範囲内⑥暴力団員を除く⑦持家など固定資産を所有していない
 募集住宅=城東、富士見、十番丁、外浜、今津の各団地
 申込期間=6月1日(金)～7日(木)
 ※土、日曜は除く
 選考方法=募集戸数を上回った場合は抽選
 抽選日=6月11日(月)
 入居予定=7月上旬
 入居条件=敷金と連帯保証人1人が必要
 注意事項=申込時には申込書のみ提出(要印鑑)。そのほかの必要書類は当選した人のみ提出。
 ※3回以上連続して落選した人は、

ヘルスマイト養成講座

食を通して地域の健康づくりの案内役「ヘルスマイト」になりませんか。
 時 7月13日(金)、8月3日(金)、9月14日(金)、10月5日(金)、11月9日(金)、12月3日(月) 全6回(修了条件は5回以上受講)
 所 ひまわりセンター
 対 市内在住で講座修了後ボランティアでヘルスマイトの活動ができる人
 定 30人(申込順)
 料 2000円(資料、材料費の一部)
 申 6月1日(金)～8日(金)に健康課 ☎24-8806

市の動き

5月1日現在(前月比)

人口	109,636人(-42)
男	53,127人(-49)
女	56,509人(+7)
世帯数	44,837世帯(+56)

※平成27年国勢調査結果から集計していません。

交通事故(4月)

事故	48件
死者	0人
負傷者	56人

救急・火災件数(4月)

救急出動	368件
火災の発生	3件

防災行政無線の放送内容は、テレフォンサービス(☎22-1607、☎22-1608)で確認できます。

優遇措置の対象
《特定公共賃貸住宅の入居者》
 中堅所得者向け住宅(平山ハイツ、富士見団地の一部)は、随時募集中。
 問 住宅課 ☎24-8814
 ㊟業務担当 ☎86-5516
 ㊞業務担当 ☎98-7957

60歳以上の史跡巡訪

時 7月6日(金)午前8時半市役所・アイレックス・㊞出発、午後6時帰着予定
 所 鞆の浦、倉敷美観地区ほか(広島・岡山方面)
 対 60歳以上で配偶者のいない人
 定 240人(多数の場合は抽選)
 料 4000円
 申 6月8日(金)までに、往復はがきに住所、氏名、生年月日、電話番号を記入し、〒763-0034丸亀市大手町2丁目1-7丸亀市社会福祉協議会地域福祉課内老人クラブ事務局へ
 問 同協議会 地域福祉課 ☎22-6974

丸亀城ボランティアガイドお城の案内人になりませんか

時 12月末までの毎週日曜午前9時半～正午(8月は除く)
 所 丸亀城内
 対 お城に興味のある人、観光客などをおもてなししたい人
 料 無料
 他 講習会や勉強会などに参加できます
 問 市文化財観光案内会事務局 ☎22-6278

催し

飯山総合学習センターから
 ●第1回独身男女の食育講座
 時 6月24日(日)午後1時～4時

所 同センター2階調理室
 対 20～30代の独身男女
 定 男女各10人
 料 無料
 他 エプロン、バンダナ、タオル、筆記用具持参。講師は松永 美恵子さん、岡 加依子さん

●和紙ちぎり絵講座
 時 6月24日(日)午前9時半～正午
 所 同センター2階研修室
 定 15人
 料 756円(材料費)
 内 「のうぜんかずら」を題材にしたちぎり絵
 他 はさみ持参。講師は吉田 幸代さん
 申 同センター ☎98-3319

児童館から

●分光シートで万華鏡づくり
 時 6月3日(日)午前9時～午後4時
 対 幼児・小学生
 定 15人(申込不要・先着順)
 料 無料
 ●そうさく絵本読み聞かせ
 時 6月13日(火)午前10時半～11時10分
 対 幼児親子
 料 無料
 他 講師は平岡 穰さん
 問 児童館 ☎23-1091

生涯学習センターから

●わくわくどきどき理科教室
 時 6～2月の第3土曜午前9時半～11時半(全9回)
 所 5階小ホール
 対 小学生
 料 3000円
 内 実験や工作をしながら科学の不思議や楽しさを体験します。
 他 講師はELF丸亀サイエンスクラブ
 問 同センター ☎23-1091

東小川児童センターから

●親子体操
 時 6月7日(木)午前10時半～11時
 対 幼児と保護者
 料 無料
 他 講師は尾島 文子さん
 ●マザーグース～英語であそぼ～「雨でも遊ぼう“かみなりタウン”」
 時 6月16日(土)午後1時半～2時半
 対 幼児と保護者、小学校低学年
 定 15組
 内 絵本と遊びを英語で楽しむ
 料 無料
 他 講師は中田 真紀さん
 申 同センター ☎56-8778

クリントピア丸亀から

●牛乳パックで作る紙すき体験
 時 6月16日(土)午前10時～正午
 対 一般・親子
 定 5組
 料 3枚まで無料
 他 牛乳パック2個、千代紙など持参
 ●木工講座「組み木 月見うさぎ」
 時 6月17日(日)午前9時半～11時半
 定 10人
 料 300円から(サイズによる)
 ●ガラスで作る赤ちゃんの足型
 時 6月17日(日)、24日(日)(要予約)
 対 足のサイズが12cm以下の赤ちゃん
 料 8000円
 問 クリントピア丸亀 ☎56-1144

お知らせ

税務課から
 6月11日(月)から、平成30年度(平成29年中)の所得課税証明書の交

付が始まります。大変混雑が予想されるため、時間に余裕を持ってご来庁ください。
 〈申請に必要なもの〉
【本人が窓口に来る場合】印鑑・免許証または健康保険証などの公的身分証明書
【代理人が窓口に来る場合】証明が必要な人の現住所(転出者は丸亀の旧住所も併記)・氏名・生年月日が記載され押印されている委任状、代理人自身の印鑑、免許証または健康保険証などの公的身分証明書
 問 税務課 ☎24-8804

未支給年金の請求をお忘れなく

未支給年金とは、年金を受け取っている人が亡くなった際、その人が本来受け取るはずだった年金を遺族が代わって受け取る(請求する)年金のことです。
【請求できる遺族】死亡した受給権者と生計を同じくする3親等以内の親族
【遺族年金】未支給年金とあわせて遺族年金なども請求できる場合があります。
 問 市民課 ☎24-8945、日本年金機構 善通寺年金事務所 ☎62-1662

県広域水道企業団から

●第60回水道週間(6月1日～7日)今年のスローガンが決まりました。「水道水 安全 おいしい 金メダル」
 ●応急給水体験会開催
 時 6月3日(日)午前9時半～午後0時半(雨天中止)
 所 旧丸亀警察署跡地
 他 使用した給水袋などは差し上げます
 問 同丸亀事務所 ☎24-8846

地籍調査事業

市では、一筆ごとの土地について、境界や面積、地目などを明らかにする地籍調査を実施しています。今年度は、郡家町字領家、字八幡上、字八幡下と三条町字黒嶋を調査する予定です。関係する皆様のご理解、ご協力をお願いします。
 問 地籍調査課 ☎24-8865

教科書展示会

時 6月15日(金)～28日(木)午前9時～午後5時※土、日曜も開館
 所 生涯学習センター3階教育研究所内丸亀教科書センター
 内 中学校道徳教科書(平成30年採採用)など、現在発行されている小・中学校の教科書展示
 問 学校教育課 ☎24-8821

市営大手町第一・第二駐車場を24時間営業とする社会実験を実施します

時 6月1日～12月31日
 問 都市計画課 ☎24-8812

公的機関と思わせる架空請求はがきに注意

「消費料金に関する訴訟最終告知のお知らせ」などと書かれたはがきが届いたとの相談が多くあります。公的機関を思わせる名称を使い、「訴訟」「差し押さえ」などと不安をあおりますが、身に覚えがなく具体的な請求内容を記載していない場合は無視し、決して連絡しないでください。困ったときは県消費生活センター(☎087-833-0999)または、消費者ホットライン188(局番なし)へご相談ください。

せんとう法律事務所

女性弁護士がご相談に対応致します。

要予約 TEL0877-85-6070
 相談料/1時間あたり1万円+税

香川県弁護士会所属
 弁護士 仙頭 真希子
 弁護士 芳地 美希

宮野病院

丸亀市中府町4-13-28 TEL22-3171
 http://www.miyano-hp.com

●特別養護老人ホーム 青の山荘
 ●特別養護老人ホーム 宝樹リノ
 ●介護老人保健施設 あおのやま
 ●養護老人ホーム 綾歌荘
 ●グループホーム あやうた
 ●デイサービス くりくま

関連施設

医療法人社団 秀聡会

こはし内科・耳鼻咽喉科

丸亀市郡家町234番地
 TEL:(0877)28-6110

診療時間	月	火	水	木	金	土
午前8:30～12:00	●	●	●	/	●	●※
午後2:30～6:00	●	●	●	/	●	/

※土曜は午後1:30までの診察です
 木曜、日、祝祭日は休診です

みんなの 掲示板

時日時場所 対応募資格対象
定員 内容 料金 他 その他
申し込み 問い合わせ

お知らせ

土器川の刈り草無料提供

時 6月受け付け開始(順次配布)
対 農家、畜産農家、一般の人など
提供形態 トラクターまたはコンバイン
条件 現地で引き取り、全量を適正に利用できる人
問 香川河川国道事務所・土器川出張所 (☎22・80318)

薬物乱用「ダメ。ゼッタイ」

一人一人の薬物乱用問題への認識を高めるため、「ダメ。ゼッタイ」普及運動を実施します。
期間 6月20日(水)～7月19日(水)
問 中讃保健福祉事務所衛生課 (☎24・90964)

県立高等技術学校丸亀校から

① パソコン講習 (データベース入門)
時 7月23日(月)～26日(木)午後6時～9時
② 消防設備士 (乙種第4類) 受験講習
時 7月27日(金)～8月3日(金)午後6時～9時
所 ①②とも同校
対 ①②とも在職者
定 ①②とも各15人
料 ①51600円②6376円 (JCAにもテキスト代含む)
申 ①は7月9日(月)、②は7月12日(木)までに、同校 (☎22・26030)



始めよう！ノルディックウォーキング

時 ①6月24日(日)②7月22日(日)午前9時～11時頃
所 丸亀城内
定 40人
内 ノルディックウォーキングの体験会、歩幅計測など



外国人の不法就労不法滞在防止にご協力

丸亀警察署では、外国人が安心して生活できるように、不法就労・不法滞在の防止や取り締まりを行っています。外国人を雇用する際は、在留カードなどで資格などの確認をお願いします。
問 同警察署 (☎22・0110)

香川県弁護士会から

● 全国一斉労働相談ホットライン
時 6月8日(金)午前10時～午後4時
相談先 ☎0120・610・168 ※相談日のみ開設
● 全国一斉女性の権利110番
時 6月26日(火)午前10時～午後4時
内 電話相談と面接相談 (面接相談のみ予約制)
相談先 ☎087・802・5228 ※相談日のみ開設 (無料)
問 県弁護士会 (☎087・802・23693)

催し

「身づくろい」基礎科でいろいろな仕事に役立てませんか
● 求職者支援訓練
時 7月24日(火)～10月23日(火)午前9時半～午後4時10分
所 (有)アクセス (土器町東) 定 15人

外国人の不法就労不法滞在防止にご協力

丸亀警察署では、外国人が安心して生活できるように、不法就労・不法滞在の防止や取り締まりを行っています。外国人を雇用する際は、在留カードなどで資格などの確認をお願いします。
問 同警察署 (☎22・0110)

香川看護専門学校オープンキャンパス

時 6月9日(土)午前9時～正午
所 同校 (善通寺市)
対 看護士の仕事に関心がある人
内 模擬授業や看護体験
問 同校 (☎63・6161)

第5回新緑の森作品展

時 6月9日(土)～13日(水)午前9時～午後4時 (13日(水)は午後3時まで)
所 綾歌三山愛好会 (☎090・3787・8476)

井上通女をしのんで

● 鼻参 (講演会はありません)
時 6月26日(火)午後4時～5時
所 綾歌三山愛好会 (☎090・3787・8476)

所法音寺 (南条町)

申 6月13日(水)までに、丸亀高校 (☎23・5248)

四国医療専門学校「健康教室」

時 6月21日(水)午後2時～3時半
所 同校附属鍼灸治療院・接骨院 (宇多津町)
内 健康講座「認知症予防の体操」や、お灸体験など
料 無料
問 同校 (☎41・2345)

ガーデンセミナー

① アジサイの剪定 (実習)
② 多肉植物の寄せ植え作り
時 6月24日(日)午前9時半～11時
45分②午後1時半～3時45分
所 坂出市番の州公園管理事務所
定 ①25人、②15人 (申込順)
料 ①500円、②2000円
申 6月1日(金)から受け付け。申込方法など詳しくは、同管理事務所 (☎45・6820)

県司法書士総合相談センター

時 6月16日(土) (要予約)
所 生涯学習センター4階講座室4
内 一般相談 (登記・法律相談、法テラス相談・成年後見相談)
料 30分無料 (法テラス相談の受付優先)
申 前日までに県司法書士会 (☎087・821・5701)

空き家対策セミナー

時 7月14日(土)午後2時～5時
所 高松テルサ3階大会議室
定 100人 (申込順)
内 空き家の管理や活用方法など
料 無料
他 個別相談会 (組数限定、事前予約制) もあり。6月1日(金)～29日(金)に同時申込が必要
申 県土木住宅課住生活企画グループ (☎087・832・3583)

第22回土器川ホテルまつり

時 6月2日(土)
午後6時～8時半
所 土器川生物公園芝生広場
内 ホテルの鑑賞、魚類などの展示
問 国土交通省土器川出張所 (☎22・8318)、都市計画課 (☎24・8843)

親子リズムサークル

時 木曜 (月3回) 午前10時半～正午
所 蓮池公園内軽運動室
料 月額1200円
他 無料体験あり

募集

時 毎月第1・3月曜午後1時半～3時
所 生涯学習センター4階大広間
料 月額1000円
他 動きやすい服装で飲み物持参
問 山本さん (☎24・7785)

水泳のたのしさを教えてほしいから!

来て! 見て! 体験して!

スクール生募集中!!

まずは無料体験から... 詳細は各校へお問い合わせください。

株式会社 伊藤スイミングスクール・レディネススポーツクラブ
丸亀校 丸亀市土器町東6丁目441 | レディネススポーツクラブ 丸亀市郡家町1556-1
☎0120-25-0450 | ☎0120-28-6811

終活についての?ならご相談下さい! お悩み解決します!!

家事・買物代行 通院・外出助 不動産処分・空家対策
便利サービス 家財・遺品整理 片づけ・不用品整理
相続・遺言・エンディングノート 終活保険
葬儀・永代供養・お仏壇のご相談 お墓参りの代行

キャンペーン実施中!

初回のみ 30分無料 つなぐよみんな 0120-2794-37

シニア支援相談窓口

まずはお気軽にご相談下さい!

株式会社 ウェイブ 丸亀市中府町2-7-8
TEL:0877-43-2116 FAX:0877-85-6701

ジイちゃん、「紫陽花」って何?

小学生: 中学受験(4・5・6年)
中学生: 公立、国立、私立中 5教科対応
高校生

アジサイ

ただ塾 TEL(0877)25-2815 丸亀市田村町1365-2(丸亀第2団地内)

院長 三浦卓二 副院長 三浦美智子
常勤医師 伊坂 聡子 (整形外科学会専門医)
非常勤医師 伊坂 陽 (認定スポーツ医・整形外科学会専門医)

三浦内科 小児科

● 内科・消化器内科・循環器科 ● 整形外科・リハビリテーション科
● 小児科・アレルギー科 整形外科専門医の診察中

丸亀市土器町東七丁目886 ☎0877-22-7311

サービス付高齢者向け住宅 入居者募集中
はなみずき 土器町 ☎0877-22-8833
さくら デイサービス

募集

アイレックスから

●まがめ第九演奏会ソリスト
審査日 7月28日(出)
対12月9日(日)の第九演奏会に出
演可能な22歳以上の入
募集声種 ソプラノ、アルト、
テノール、バリトンの各一人
申 6月30日(出)までに所定の申込
書に記入し、アイレックスへ
●うたごえ喫茶
時 6月17日(日)午前10時～正午
所 アイレックス大研修室
定 50人(申込順)
内 団塊世代向け愛唱歌など
料 12000円(ドリンク一杯、
貸し歌詞集付き)
問 アイレックス(☎86・68
00)

お楽しみ手芸講座「松の精」

時 6月21日(休)午前10時～正午
所 シルバー人材センター(塩
屋町)
定 15人
料 6500円
他 裁縫道具、ピンセット持参
申 吉田さん(☎0800・5666
1・0913)
郡家硬式テニスクラブ会員
時 毎週火・木・土・日曜、祝日
の午前9時～正午



ようこそ!!

にじいるカフェ(認知症カフェ)へ!!

カフェの名称 頭ににじいるカフェが付きま	開催日 (毎月)	時 間	場 所
じょうけん	第3日曜日	午後1時半～3時半	城乾コミュニティセンター
いいの	第3金曜日	午後2時～4時	飯野コミュニティセンター
ど き	第2土曜日	午後1時半～3時半	土器コミュニティセンター
シャローム	第3木曜日	午後1時半～3時半	郡家コミュニティセンター
アーチ	第2土曜日	午前10時～正午	岡田コミュニティセンター
飯 山	第2日曜日	午後2時～4時	飯山北コミュニティセンター
こかげ	第3日曜日	午前10時～正午	通所介護事業所 一の風(通町)
マイルドハート 丸亀店	第2日曜日	午前10時～正午	マイルドハート丸亀(今津町)
ハレルヤ	第2水曜日	午後1時半～3時半	小規模多機能ホーム ハレルヤ(川西町)
たるみ	第2木曜日	午後1時～3時	ショートステイ たるみの杜(垂水町)
リ ノ	第3土曜日	午後1時半～3時半	特別養護老人ホーム 宝樹リノ(綾歌町)
桃の木	第4日曜日	午後1時半～3時半	デイサービス 桃の花(飯山町)
ペテル	第4水曜日	午後1時半～3時	ケアハウス ペテル(垂水町)

認知症に関心のある人、認知症が気になる人、認知症の人と家族、専門職の人などさまざまな人が出会える場です。おいしいお茶を飲みながら、おしゃべりや情報交換をしませんか。どなたでもお気軽にお立ち寄りください。

地域包括支援センター
☎24-8933

少林寺拳法会員

時 毎週月・水・金曜午後7時～9時
所 丸亀飯野道院
対 幼児以上
料 入会金3500円
申 大林さん(☎0900・2787・5880)



ソフトテニス教室

時 7月4日から毎週水・金曜午後7時～9時(全8回)
所 市総合運動公園テニスコート
料 20000円(親子で参加は1人15000円)
申 市体育協会(☎24・6251)

76番札所金倉寺でヨーガ療法

時 6月24日(日)午前10時～11時45分
所 金倉寺(善通寺市)
対 社会人(小学高学年以上も可)
定 20人(申込順)
内 腰痛、肩こり、高血圧などの体調不良改善のヨーガ。体の硬い人も可。



料 10000円(薬膳茶付き、駐車場代別途2000円)
問 山原さん(☎0900・5714・4319)

丸亀ジュニアソフトテニススポーツ少年団員

時 土・日曜、祝日の午後1時～4時
所 蓮池公園・丸亀総合運動公園テニスコート
内 ペテランコーチやお父さん、お母さんコーチと、男女学年関係なく練習しています。まずは、無料体験レッスンへ。
丸亀ジュニアソフトテニス 検察
問 大山代表監督(☎24・0003)

よさこい連舞連舞婆メンバー大募集

時 毎週金曜午後7時半
所 ゆくとびあ綾歌
対 小学高学年以上
他 YouTubeなどの動画もご覧いただけます
問 連長・津野さん(☎0900・6882・0588)



就農準備研修2期生(4か月)

時 8月～11月
所 20人程度
内 就農の基礎知識と栽培管理技術
募集期間 6月1日(金)～15日(金)
問 県立農業大学校総務研修課(☎75・1141)

第39回青少年国際交流キャンプ

時 7月31日(火)～8月4日(土)泊5日
所 静岡県立朝霧野外活動センター
対 小学3年生～中学3年生
定 100人(うち日本人80人)
内 富士登山、まき割り、野外炊飯、キャンプファイヤーなど
料 7万2000円(岡山駅出発の小学生の場合)
説明会 6月23日(土)午前9時半
岡山国際交流センター
申込締切 7月5日(木)
申(財)国際青少年研修協会(☎03・6417・9721)

塩飽山の会市民登山

時 7月13日(金)～16日(祝)
所 北アルプス・白馬岳(長野県)
料 大人5万円、高校生以下2万5000円
説明会 6月27日(水)午後7時
飯山北コミュニティセンター
問 同会・池内さん(☎0900・4782・3561)

あやうた温泉 ゆ 湯舟道で湯ったり過ごそう

あやうた温泉「湯舟道」は毎週のようにご夫婦でご来館いただくお客様も多い、地域密着型の日帰り温泉です。どなたさまも穏やかな時間をお過ごしいただけます。
【所在地】綾歌町栗熊西68-3 綾歌健康づくりふれあいセンター内 ☎86-4793 駐車場:50台
【営業時間】午前10時～午後9時(入館は午後8時半まで) ※但し、休館日以外の水曜日は午後6時まで(入館は午後5時半まで)
【休館日】毎月第1・3水曜日、12月31日、1月1日
【利用料金】3歳以上12歳未満/200円
12歳以上70歳未満/350円
70歳以上、障がい者/200円

【ホームページ】http://yubunemichi.com/



リラックスコーナーやお食事処「湯舟食堂」も併設しています。どうぞご利用ください。

あやうた温泉 湯舟道 検索

いつも笑顔で!



159 今田 正美さん (垂水町・82歳)
部屋に飾られた写真と三味線。「若い頃からの趣味」

味で、津軽三味線をやってます。県外にも演奏に出掛け、鐘や太鼓もします。40代で転職し、看護士の資格を取得。「二生懸命勉強しました」(笑) 社交ダンスクラブすみれ会の会長も務め、毎週1回仲間と共にダンスを楽しむ。「音楽に合わせて自由に踊り、みんなとおしゃべりする。体を動かすことが健康に一番いいですね」

休耕田・遊休地専門 草刈りします!

ふるさと納税の返礼サービスとしても実施しています。

1反(約1,000㎡)でもなんと11,940円〜
刈った草の後処理不要!!

見積り無料! まずはお気軽にご相談ください。
通話無料 0120-565-708
NPOふるさと美観プロジェクト
香川県丸亀市山北町378-3

Before After

花輪・寝台車・葬式一式(会館葬)

(有) 花輪のよしだ
〒763-0082 丸亀市土器町東6丁目195
寝台車受付 24時間(0877)23-5500
Fax(0877)23-7890

吉田葬祭会館
〒763-0082 丸亀市土器町東7丁目153
TEL・FAX(0877)21-5045

3月31日~4月8日



ボートレース場があそび場に!

ボートレースまるがめでは、春休みに合わせて、あそびの専門企業である「ポーネランド」と協力し、「キッズパーク」を開園しました。「心・頭・体」を使って、思いっきりあそび、楽しんで、子どもも大人も笑顔が満開でした。

4月26日



大きくなってね! 稚魚約1000匹を放流

土器川の河川敷「みんなのひろば」で、土器川・YOU・遊フェスタが開催されました。地元の小学生や幼稚園・保育所の園児ら約190人が参加し、ゲームでの交流やごみ拾い、稚魚の放流などを通して土器川を大切にすることを学びました。

4月22日



うらかな春 里山を満喫

4月22日は、飯野山の標高422mにちなみ「讃岐富士の日」です。この日「第9回里山まつり」が飯野山で開催され、飯野町登山口では山開き式と登山安全祈願が行われました。集まった登山愛好者らおよそ1400人は青空の下、おのおのペースで山頂を目指しました。

4月19日



丸亀城の内堀に色とりどりのこいのぼり

市民から提供してもらったこいのぼりを中心に、中央保育所の園児たちが作ったカラフルなこいのぼりも内堀に登場。園児たちは設置作業を手伝い、42匹が元気に泳ぐ姿を確かめて「家族と一緒にまた見に来たい」と笑顔で話してくれました。

5月7日



「サッカーが好きになりました」

カマタマーレ讃岐の瀬川選手、濱口選手らが城坤幼稚園を訪れ、年長組38人と一緒にボール運びやミニゲームなどを楽しみました。これは子どもたちにスポーツの楽しさを伝える「まる・カマキッず」と題された事業の一環で、今後市内の保育所などで順次開催されます。

4月29日



すくすく育てね! 出産記念に植樹

「緑いきいき街いきいき」をキャッチフレーズにした「みどりの月間 まるがめフラワーフェスタ」の関連行事で、赤ちゃんの誕生などを記念した植樹が市総合運動公園で行われ、参加者らは思いを込めてソメイヨシノを植樹しました。

小手島小 & 城乾小 交流遠足



4月27日(金)、城乾小学校5年生(39人)が春の遠足で小手島を訪れました。両校の5年生は、1年生の時から交流。毎週1回小手島小児童・今中章乃さんが城乾小を訪れ、一緒に授業を受けたり、給食を食べたりして交流を深めてきました。2年生のときに一度、校外学習で城乾小の児童が小手島を訪れており、今回は二度目の訪問。朝8時半に丸亀港を出航し、約30分の船旅。子どもたちは、デッキに出て風や海の匂いを感じていました。港には、小手島小の5年生・今中さん、担任教諭、校長、自治会長らが出迎えました。小手島小の今中さんの案内で、島内の施設や遺跡をめぐりながら、高台にある小手島小・中学校に到着しました。校内でお弁当を食べたあとは、いつのまにか校庭でおにごっこがはじまり、楽しそうな声が島中に響き渡りました。午後からは海岸で思い思いの大きさ・形の石を拾い、自分の顔を描きました。これは秋の運動会まで校舎玄関前の花壇に飾られます。小手島の自治会長・岡田さんは「3年前は自分が案内したが今年は章乃さんが立派に案内役を務めてくれる。章乃さんは島の宝。これからも島民みんなで成長を見守っていきたい」と話しました。



章乃さんが瀬戸内の島々について説明しています



章乃さんがタコ漁について話しました



エンドウ豆の収穫



自治会長さんから島の歴史のお話



楽しいお弁当の時間

- おはなし会
中央=6月23日(土)
午後3時
飯山=6月9日(土)
午後2時
- ブックバンク
(本の交換会)
中央=6月17日(日)
午前10時~午後2時
飯山=6月10日(日)、24日(日)
午前9時半~午後2時
- ブックスタート
(3か月児健康診査時)
ひまわりセンター
=6月12日(火)、26日(火)
飯山総合保健福祉センター
=6月22日(金)

- お父さんのためのお話し会
日時=6月9日(土)
午後2時
場所=中央図書館
おはなしのへや
講師=諸石 正直さん
- 朗読講座
『日本の名作随筆を読む』
日時=第1回 6月14日(木)
第2回 6月21日(木)
第3回 6月28日(木)
午後1時半
場所=中央図書館会議室
講師=平瀬 隆之さん
定員=20人(要申込)



『しらべよう! 世界の選挙制度
ヨーロッパ・アメリカ・ロシアほか』

世界各国の選挙、国政事情を紹介している一冊です。国によってさまざまな政治のしくみがあります。日本の選挙を理解するために、日本と世界の国々の違いについて調べてみてはいかがでしょうか。



『やさいのがっこう どうもろこしちゃんのながいかみ』

ながい髪がちよっぴり不便で困っているとうもろこしちゃん。みんなと楽しく遊べなくて泣いているとうもろこしちゃんを、やさいの学校の先生や、みんなの力で助けてあげることができるのでしょうか。かわいいやさいのこどもたちの姿に、野菜に親しみを育てる一冊です。



『ほどほど快適生活百科』

生活全般の事柄に対しての100のルールや、試してみたくなる暮らしの知恵が詰まった一冊です。これからの生活を、今よりもう少し楽しく快適に暮らすために役立ててみてはいかがでしょうか。

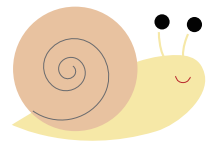

6月の休館日

●中央図書館(☎22-3746)
11・25日

●綾歌図書館
休館中です。

●飯山図書館(☎98-2666)
4・18日

広聴広報課 ☎35-8891

市では、市民の皆さんからいただいた市政に対するいろいろな声を、施策へ反映させ信頼される市政を実現していくために、お寄せいただいたご意見などの要旨と市の考え方を今月号から紹介していきます。丸亀市をより活性化させるために皆さんのご意見をお待ちしています。お寄せいただいたご意見は、個人が特定できる情報などを除いたうえで、市の広報やホームページで公表していきます。

Q お城の桜の木をどうして剪定したのですか?

先日お城へ花見に行ったのですが、うるし林の桜の木の幹の上部が切り落とされていました。桜は剪定もしてはいけないと言われますが、どうして切ったのですか。

A 剪定を行ったのではなく、全て枯れている枝の部分に限定して撤去したものです。以前、桜の枯れ枝が観光客の目の前に落ちてきたことがあったため、花見シーズンの前に実施しました。適切な箇所を切り落とし、切断面が痛まないように保護剤を塗布しています。今後も、剪定はせずに基本的には自然のままに管理していきますので、ご理解をお願いいたします。

Q 新市庁舎と公共交通との連動性

新市庁舎計画に関してコミュニティバスとの連動性が全く謳われていません。今後、高齢化に伴い市役所へのアクセスには公共交通機関の活用が重要かと考えますが、既存庁舎と同じく、バスの乗り入れなどの考えはないのでしょうか。

A コミュニティバスの新庁舎へのアクセス向上は重要なポイントであると考えております。整備基本構想などでは公共交通について触れておりませんが、新庁舎や大手町地区の再編も考慮しながら、利用者にとって利便性の高いアクセスを確保できるよう運行事業者や関係部署と協議を継続してまいります。

審議会等委員 募集

皆さんの意見を市政に生かしてみませんか?
満18歳以上から応募できます。

丸亀市行政評価委員会委員

委員の任	市の実施する施策や事務事業の成果などについて、市民の視点からの評価を行う	応募方法	応募用紙に必要事項を記入し秘書政策課へ提出(郵送、ファクス、直接持参、メール)
応募資格	市内に在住または通勤・通学し、任期開始日現在において満18歳以上の人 ※市議会議員、市職員、2つ以上の審議会に委嘱されている人を除く	応募用紙など	市役所案内所、秘書政策課、市民総合センター、市民センター、コミュニティセンター、市ホームページで入手可
任期	2年(会議の開催は年5回程度)	選考方法	応募用紙の記載内容を総合的に審査して選考
定員	1~2人程度	締め切り	6月15日(金)必着
		報酬	丸亀市の規定にもとづいて支払います

問い合わせ: 秘書政策課(☎24-8839、☎24-8860)、メール(hishoseisaku-k@city.marugame.lg.jp)

『セカンドブック事業』

中央図書館 ☎22-3746

来春 小学1年生になるきみへ



『絵本のひきかえ券』と絵本のカatalogが郵送で届きます。15冊の中からお気に入りを見つけようね!(対象者:市内在住の平成24年4月2日~平成25年4月1日生まれの子ども)



中央・飯山の2図書館で絵本を手にとって選ぶこともできます



●「特集丸亀市の子育て」で、初めての取材デビュー。悩みながらも頑張るママたちの声を聞き、応援したい気持ちを込めて記事を作りました(豆乃)●6月生まれも影響しているのか子どもの頃から紫陽花が好き。蝸牛と雨に濡れていたらなおよし(雨女・いのっち)●今年もお城まつりの写真を多く撮影。表紙と組写真でどれを使うかすごく悩みました。まつりの様子が伝われば幸いです(てん)●18・19歳。父親の残した資料などを丹念に読み込み書かれた原稿。語り継ぐことの大切さを学びました(S)

中津万象園おさんぽ倶楽部 会員募集!

朝の爽やかなひと時を
大名庭園中津万象園で
お散歩、庭園散策しませんか?

- ◆年会費/3,000円(賛助会員様は無料)
- ◆利用曜日/月曜日~土曜日(日曜日は除く)
- ◆利用時間/6:30~8:30
- ◆利用期間/5月~10月
- ◆入園入回/中津万象園内海望亭入回

問い合わせ先: 中津万象園・丸亀美術館内海望亭 〒763-0054 丸亀市中津町25-1
TEL 85-8860 FAX 85-8861 URL /www.bansyouen.com



丸亀市「クリーン丸亀」活動の様子。お疲れさまでした。ごみや騒音を甘受して下さった周辺の皆さん、ありがとうございました。

市民の力
みなでつくろう みんなのまつり。
今年の丸亀お城まつりも20万人を超えるお客様にお越しいただきました。
実に多くの皆さんがこのまつりに関わっています。

主催者である丸亀お城まつり協賛会をはじめ、共催の丸亀お城まつり実行委員会や愛の広場実行委員会、また丸亀市文化協会や体育協会、そして友好都市から遠方来られた皆さん。商工会議所、市内の企業、コミュニティや各種団体などのご協力のもと、この2日間、ステージでの演技・演奏や各種イベントの開催、バザー出店や物産展、また作品展示、お茶席や体力測定など、多彩な催しが行われました。ラストを飾った総おどりでは、揃いの浴衣やはつぴを羽織ったおどり連が丸亀城下を埋め尽くしました。丸亀城の内外で、多くの皆さんの力が結集したようです。

まつりに参加いただいた市民の皆さん、お疲れさまでした。ごみや騒音を甘受して下さった周辺の皆さん、ありがとうございました。

そして、特筆したのは、中学・高校の学生たちボランティアの活動です。皆さんのおかげで、ごみの少ないまつりになったのではないのでしょうか。

本当にありがとうございました。感謝します。

市長 梶 正治

ステージイベントも
盛りだくさん!
時間 9:00~15:30

まるがめ ザ・ファイナル どろんこまつり

フォトコンテスト
同時開催!!

詳細はホームページを
御覧ください。

今回最後の開催です!
今までありがとうございました!!

日時 **6月10日**

場所 **岡田コミュニティセンター
南側の田んぼ
(丸亀市綾歌町岡田下516-1)**

どろチャリレース、どろんこ綱引き、ビーチフラッグ、
どろんこボートレースなどを開催!

※上記の参加申込は締め切りました

詳しくは

◆問い合わせ：市飯綾商工会(☎98-2236)

GI京極賞
開設66周年記念競走

開催中
イベント情報

参加無料

BOAT RACE まるがめ

※丸亀ボート本場開催日の14時以降は入場料が100円がかかります。(未成年は無料)
※未成年者の入場は保護者の同伴が必要です。 ※写真はイメージです。

6/2 mimika ライブステージ
場所 野外ステージ
時間 ①11:00~
②14:30~

6/2 快盗戦隊ルパンレンジャー VS 警察戦隊パトレンジャー ショー
場所 野外ステージ
時間 ①12:00~
②15:30~
★ショー終了後には、
お手持ちのカメラでの
写真撮影を実施します。
観覧無料
©2018 テレビ朝日・東映AG・東映

6/3 BNAとボートレーサー体験!
360度の迫力なレーサー目線を体験!
場所 サテライトスタジオ構
時間 10:00~17:00

6/3 スカイダイビングVR体験!
場所 インフォメーション前
時間 10:00~17:00

6/3 Leola Live
場所 野外ステージ
時間 ①14:00~
②19:00~

6/4 丘みどり歌謡ショー
場所 イベントステージ
時間 ①14:00~
②16:30~

丸亀のいいところを、セカイへ発信 #marucamera
マルカメラ
産業観光課 ☎24-8816
投稿された写真を紹介します♪

photo by daisuke57mp

なかじまはるか
中島悠くん
(H27.2.11生)
浜町
どんなときも自分らしく。たくさんの
良い出逢いがあります様に☆

にしやま
西山ひかりちゃん(左)(H27.12.5生)
みなみちゃん(右)(H29.6.2生)
福島町
いつも仲良しな二人♪
これからもいっぱい遊ぼうね!

**わが家の
アイドル**
募集
★1歳から3歳までのお
子さんを紹介します!
申し込みは、広聴広報
課 ☎24-88001へ

広報丸亀 No.159 平成30年(2018)6月号 6月1日発行
編集と発行 丸亀市役所市長公室広聴広報課
〒763-8501 丸亀市大手町二丁目3番1号
TEL23-2111(代表) ホームページ https://www.city.marugame.lg.jp