

10

平成27年
(2015)

まるがめ文化芸術祭2015

認知症初期集中支援チーム設置

空き家対策推進条例施行

小中一貫 自立と共生 ①



丸亀市合併10周年



私の丸亀
思い出の風景 ④

黄 秋

天満町
小橋 章子さん

市民が朝な夕な見上げる丸亀城は、現存する天守の中、最も小規模ですが、美しい石垣に囲まれた優雅さは、丸亀市民の誇りです。

薄紅色の花の頃、若葉の美しい初夏、青々とした古城らしい夏、それぞれに美しく輝いています。

もし、この美しい丸亀城を私好みの秋色に染めることが出来るとしたら……。そんな遊び心で描いてみました。

市民の皆さんいかがですか。彩秋の丸亀城も見たくありませんか。

まるがめ文化芸術祭2015

文化観光課 ☎24-8822

丸亀市合併10周年記念 丸亀城フェスタ2015

室町時代に、茶道、華道、香道などに秀でた当代きっての文化人で、「婆娑羅大名」と呼ばれた京極家の祖・佐々木導尊にちなんで、多くの人に歴史・文化への関心を持っていただくため、様々な文化事業を実施します。

日時/10月25日(日) 終日 ※各行事で時間が異なります。
会場/丸亀城内 【入場無料】(行事により一部有料)



丸亀城フェスタ2015イベント一覧

- お城うちわをつくろう
- 丸亀城ガイドツアー
- 丸亀城テーリング
- ご当地キャラじゃんけん大会
- よしもと丸亀城ミニお笑いライブ
- 時太鼓を叩こう!
- 丸亀城菊花展
- 丸亀城鉄砲隊砲術実演披露
- 讃岐抜刀道抜刀演武
- お茶席(丸亀万象会)
- 華道展(華道一正流)
- 邦楽演奏会
- 資料館企画展「京極家の家宝展」
- 「讃岐のやきもの源内焼の名品展」
- 丸亀城刻印ハンター
- お城うどん
- ネイチャークラフトコーナー



※イベントは都合により変更する場合があります。

丸亀市合併10周年記念 ヴァイオリン&ピアノ 五十嵐歩美&永見行崇コンサート in 丸亀城

気軽にわかりやすくをテーマに、世界中のボサノバ、サンバの名曲からジャズスタンダードまで様々な曲をお届けします。

出演: Dois Curumins(ドイスクルミンズ)
演奏曲: イパネマの娘、リベルタンゴ ほか

日時/10月15日(木) 18:30開演
会場/丸亀城大手一の門内 【入場無料】



芸能フェスタ丸亀2015

市文化協会に加入する団体による舞台発表。バレエ、大正琴、日本舞踊、民舞、民謡、民謡、吹奏楽、カラオケ、謡曲、吟詠、詩舞、太極拳、ハーモニカ演奏、三曲など様々なジャンルが目白押しです。

日時/11月1日(日)・3日(祝) 両日とも10:00開演
会場/生涯学習センター3階ホール
【入場無料】
【問い合わせ】市文化協会 ☎24-8822



まるがめ文化芸術祭 主催展覧会

県展またはそれ以上の展覧会において、入選以上の成果を挙げた人が制作した作品や、師匠免許保持者による生花が一堂に会する展覧会です。

場所/生涯学習センター 【問い合わせ】市文化協会 ☎24-8822

前期展 【入場無料】 ●絵画・写真・彫刻・工芸 日時/10月10日(土)~18日(日) 9:00~17:00 (最終日は16:00まで) 会場/1階ギャラリー		生花展 【入場無料】 日時/11月2日(月)・3日(祝) 9:00~17:00 (3日は16:00まで) 会場/4階講座室1・2、 5階視聴覚教室、 小ホール	
後期展 【入場無料】 ●書・文芸 日時/10月24日(土)~11月3日(祝) 9:00~17:00 (最終日は16:00まで) 会場/1階ギャラリー		茶会 【お茶券500円】 日時/11月3日(祝) 10:00~15:00 会場/2階広間、娯楽室、 茶室	

丸亀市合併10周年記念 能楽の祭典

第1部 第22回 香川県能楽会合同謡曲会 香川県下の能楽愛好団体による謡曲会を開催します。 日時/12月5日(土) <第1部>9:30開演 <第2部>15:30開演 会場/市民会館大ホール 【料金】<第1部>無料 <第2部>一般券当日4000円 前売り3500円/学生券(大学生以下)1000円 全席自由席 【問い合わせ】市文化協会 ☎24-8822		第2部 演目: 望月 日本の伝統芸能「能楽」を たっぷりお楽しみください。	
---	--	---	--

ちよっと寄り道 平成の彌次さん喜多さん、歩き出す!

こんぴら街道

【問い合わせ】ちよっと寄り道こんぴら街道事務局 文化観光課内 ☎24-8816
http://www.konpirakaidou.com

「みちくさナビゲーター」が歩いて出会った“わたしのとっておきスポット”をご案内します。さあ、いっしょにイイモノ探しの旅に出かけましょう。

- ① “丸亀城・こんぴら街道” 今昔物語 開催日/10月10日(土)・11月7日(土)
- ② 丸亀城歴史体感コース 開催日/11月8日(日)
- ③ MYボンボリdeこんぴら街道ウォーク 丸亀編 開催日/11月15日(日)
- ④ 丸亀じゃんごと小運動会&パーベキュー in丸亀Cスタ 開催日/10月4日(日)
- ⑤ 丸亀じゃんごと行く、丸亀アナグラムウォーキング 開催日/10月24日(土)
- ⑥ 女性限定本島フォトトレッキング 開催日/11月8日(日)

「かがわ島フェスタ2015」

(香川県主催)

市民活動推進課 ☎24-8809

昨年、好評だった「かがわ島フェスタ」が今年もサンポート高松で行われます。瀬戸内の島の魅力を広く知ってもらうため、香川県内の島の特産品販売や島体験のワークショップなど、各種イベントを開催します。丸亀市からも島をPRするため、地元との協力を得て出展・参加します。家族や友達と、お気に入りの島を探しに出かけませんか？

- ♪日時：10月31日(土) 午前10時～午後5時
11月1日(日) 午前10時～午後4時
- ♪場所：サンポート高松
- ♪参加予定：丸亀市（本島、牛島、広島、手島、小手島）を含む県内の離島関係市町、団体
- ♪内容：島の芸術と文化を知る体験コーナー、島のグルメ食堂、島の特産品販売など



第10回 さぬき広島 いろは石ウオーク

日時：10月25日(日) 午前10時半
(備讃フェリー午前9時25分丸亀港発に乗船)
場所：広島町江の浦港
定員：100人程度
コース：おくやまコース
(島内東回り13km)
参加費：200円(中学生以上)
その他：弁当・水筒など持参
申し込み：広島コミュニティセンター ☎29-2030



※お車の人は、市営福島駐車場をご利用ください。



申し込みは10月30日(金) 午後5時まで (郵送は当日消印有効)

スボ婚
実際に運動している人はもちろん、体を動かすのは苦手だけどスポーツを見るのが好きという人も大歓迎。どなたでも、気軽に参加できる婚活です。
「カマタマレ讃岐や香川オリブガイナースの試合を一緒に応援したい」、「香川丸亀国際ハーフマラソンを一緒に走りたい」など、スポーツを通じた出会いのチャンスを探してください。
開催場所…オークラホテル丸亀
募集人数…男性50人、女性50人
参加費…3000円

50からのオトナの庭婚
50歳以上(11月29日時点)の人が対象の婚活です。美しい日本庭園を巡ったり、和三盆の干菓子作りを体験したりしながら、オトナの出会いを見つけてください。
開催場所…中津万象園
募集人数…男性20人、女性20人
参加費…4000円

丸亀市合併10周年記念事業

市上祭愛の婚活大作戦

11月29日に開催される「市上祭愛の婚活大作戦」は、「スボ婚」「THE♥祭婚」「50からのオトナの庭婚」「コスプレ婚」の4つの婚活を同日に開催します。
現在、各婚活の参加者を募集しています。独身で真剣に結婚を考え、出会いを求めている皆さんの申し込みをお待ちしています。

産業振興課 ☎24-8844

丸亀市合併10周年記念事業 2015菊フェスティバル in アイレックス

- 10月31日(土) 11月1日(日)
- あやたふらとまつり**
- 焼肉パーティー券販売中**
- ♪焼肉パーティー
日時=10月31日(土) 正午～午後8時
内容=国産牛の炭火焼肉
料金=1300円(前売券)、1400円(当日券)
販売場所=綾歌市民総合センター、文化観光課、飯綾商工会
 - ♪ステージイベント
日時=10月31日(土)、11月1日(日) **入場無料**
場所=アイレックス屋外ステージ
内容=岡田小学校マーチングバンド、和太鼓、日本舞踊、カラオケなど
 - ♪作品展示
日時=10月31日(土) 午前10時、11月1日(日) 午前9時半
場所=アイレックス小ホール
内容=絵画、書道、陶芸、華道、文芸作品、茶会
 - ♪菊花展・バザー(青空)

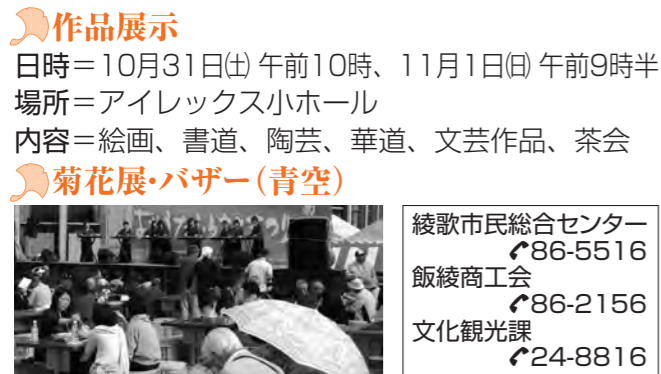

綾歌市民総合センター ☎86-5516
飯綾商工会 ☎86-2156
文化観光課 ☎24-8816

10月10日は「丸亀とつとの日」

- 産業振興課 ☎24-8844
- 10/3日(土) じゅうじゅうお誕生会**
JR丸亀駅南口広場 午後2時～5時
- ♪「骨付鳥」がその場でもらえる!! (先着100人限定、引換券を配布)
 - ♪骨付鳥供養
 - ♪ふれあいタイム *来てほしいでござる♪♪♪*
 - ♪子どもワークショップ
 - ♪骨付鳥関連商品販売 など

2015ゆるキャラグランプリ

とり奉行 骨付じゅうじゅう

今年も参戦!!

市のキャラクター じゅうじゅうを応援しよう!!

投票はコチラ

ゆるキャラグランプリ2015 検索



- ## 申込用紙設置場所
- 市役所ロビー
 - 綾歌・飯山市民総合センター
 - 本島・広島市民センター
 - 市民体育館
 - 土器川体育センター
 - 飯山総合運動公園体育館

丸亀市合併10周年・男女共同参画都市宣言10周年記念事業

ゆめネットワークパネルディスカッション

～地域で学び・育つ 男女共同参画の意識～

男女共同参画の意識を学んで育つ場所は、学校だけではありません。子どもたちを取り巻く家庭や地域の大人の言動は、彼ら、彼女らに大きな影響を与えます。様々な立場の人たちが発表を行い、これから10年の“人育ち”について考えます。

日時：11月7日(土) 午後2時(事前申込不要)
場所：生涯学習センター4階講座室1
問い合わせ：ゆめネットワーク事務局・人権課 男女共同参画室(☎24-8823)

地域包括支援センターに

10月から認知症 初期集中支援チーム設置



地域包括支援センター
☎24-8933

1 相談 まずは、地域包括支援センターへ



2 家庭訪問 認知症初期集中支援チームが、ご自宅に訪問します

3 認知症初期集中支援チームのサポート

サポート期間は最長6か月
例えば……
①かかりつけ医への相談や、必要に応じて専門医療機関への受診を促して調整
②必要な医療や介護サービスの検討・調整
③認知症の症状に応じた対応や、日常生活などについてアドバイス



4 認知症初期集中支援チームのサポート終了

その後は、ケアマネジャーなど関係機関へ引き継ぎます。

Q 認知症初期集中支援チームとは?
A 本人や家族、民生委員、ケアマネジャーなどから相談を受け、認知症が疑われる人や認知症の人の自宅を訪問し、必要な支援を行い、自立した生活をサポートする専門職のチームです。チームは、地域包括支援センター(ひまわりセンター)に設置しています。
※専門職……医師、保健師、看護師、社会福祉士、介護福祉士など

Q どんな人が対象なの?
A 40歳以上で、自宅で生活している認知症が疑われる人、または、認知症の人で、
●認知症の診断を受けていない、または、治療が中断している
●医療サービスや介護サービスを利用していない
●認知症の診断を受けたが、介護サービスが中断している
●サービスを利用しているが、認知症の症状が強く、対応に困っている人など

認知症サポーター ステップアップ講座のご案内

認知症の人が地域の住みなれたところで「自分らしく生活できる」ために、認知症になっても支え合いながら暮らしている地域づくりに参加してみませんか。

ステップアップ講座に参加すると…… こんなことができます

- 認知症について理解を深めることができる
 - 傾聴ボランティアとして生きがいづくりの活動ができる
 - 「にじいろカフェ」の地域スタッフとして活動できる
 - 地域のシルバー交番員として活動できる
 - 自分自身の介護予防になる
- 対象者 市内在住の認知症サポーター(認知症サポーター養成講座受講者)
※原則、右表の日程で講座をすべて受講できる人

申込期間：10月1日(木)～15日(木)
申 込 先：地域支援包括センター ☎24-8933

■ステップアップ講座 日程表

	日 時	内 容
第1回	10月28日(水) 午後1時半～3時半	認知症を取り巻く現状について
第2回	11月4日(水) 午後1時半～3時半	コミュニケーション技術を身につけよう
第3回	11月11日(水) 午後1時半～3時半	楽しい地域活動～個の力、地域の力～
第4回	11月18日(水) 午前10時～正午	これからの活動について、終了証書授与

※場所はすべて、ひまわりセンター4階研修会議室です。

社会保障・税番号制度 ③

1人に1つ。マイナンバー

マイナンバー(個人番号)とは、国民一人ひとりが持つ12桁の番号のことです。

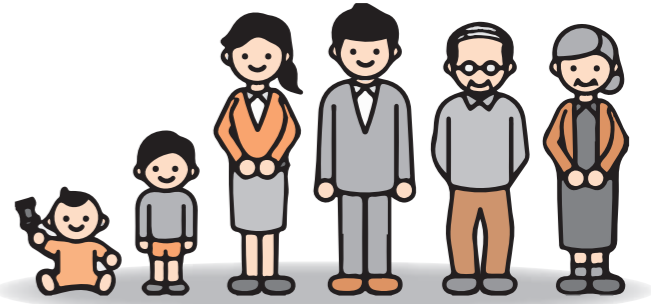

平成27年10月から、住民票を有する全ての人に、1人1つのマイナンバー(個人番号)が通知されます。

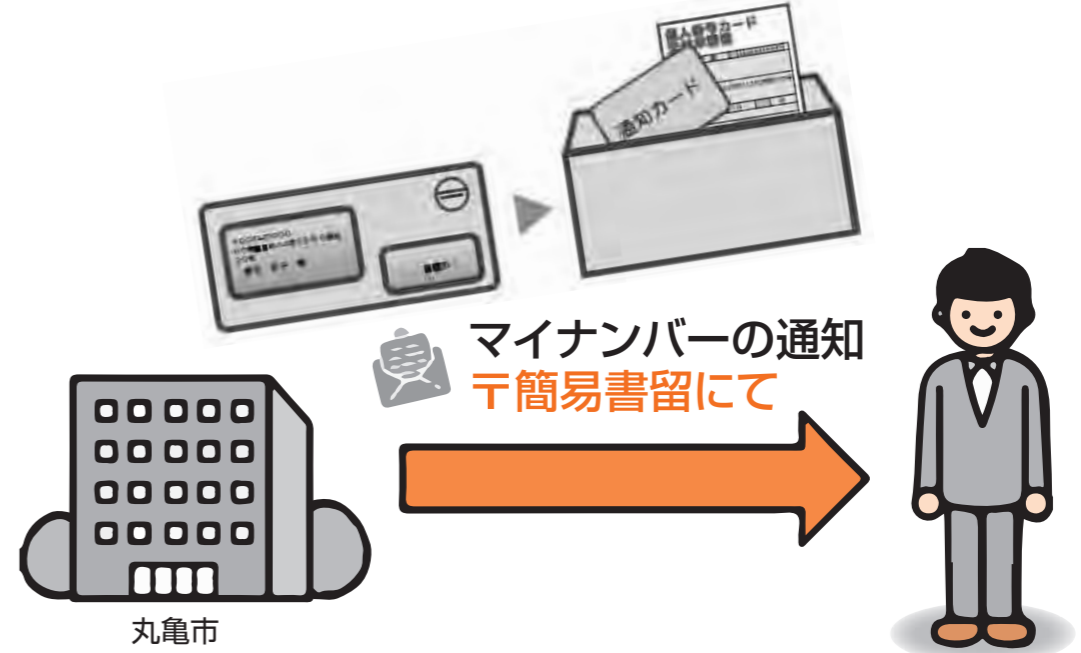

◎大切に保管してください 通知カード
10月から皆さんに、マイナンバー(個人番号)を記載した「通知カード」を送ります。
マイナンバー(個人番号)は、来年1月以降、税や福祉などの様々な手続きで必要になってきますので、必ず受け取り大切に保管してください。紛失して再交付を受けるためには、500円の手数料が必要になります。

出来ます。「通知カード」と一緒に送られてくる「個人番号カード交付申請書」に顔写真を貼って、返信用封筒に入れてポストへ投函してください(スマートフォンなどで写真を撮影し、申請書のQRコードからWEB申請もできる予定)。
なお、個人番号カードの交付は来年1月以降、交付通知書(ハガキ)が届いてからとなります(初回は無料交付です)。

◎個人番号を利用するときには
「通知カード」に加えて、本人確認できる運転免許証や旅券などを示すことが必要です。
◎個人番号カードは申請が必要です
個人番号カードは、本人確認に利用できる公的身分証明書です。希望者は申請により受け取ることが

「通知カード」は住民票の住所地へ世帯ごとに簡易書留(転送不可)で郵送します。送付期間は12月末までの予定です。「通知カード」がお手元に届かない場合は、市民課(☎35-7211)へお問い合わせください。

■マイナンバー制度のお問い合わせは
コールセンター(全国共通ナビダイヤル) **0570-20-0178** WEBで
マイナンバー 検索
受付時間/平日9:30～22:00、土日祝日9:30～17:30(年末年始を除く) ※ナビダイヤルは通話料がかかります



骨髄ドナー登録にご協力ください

—10月は「骨髄バンク推進月間」です—

健康課
☎24-8806

市では、10月20日(火)に市役所ロビーで行う献血にあわせ「骨髄ドナー登録会」を開催します。

全国で、毎年約2000人が骨髄提供者(ドナー)を探していますが、ドナー候補者が見つからない患者さんがたくさんいます。

患者さんを救うためには、白血球のHLA型が一致するドナーが必要です。しかし、一致する確率はわずかで

す。「あなたを待っている人がいます」一人でも多くの患者さんの命を救うため、多くの人の骨髄バンクへのドナー登録をお願いします。

- ドナー登録できる人
 - 骨髄提供の内容を十分に理解している人
 - 年齢が18歳以上、54歳以下で健康な人
 - 体重が男性45kg以上/女性40kg以上の人

10月1日から

「高齢者インフルエンザ予防接種」が始まります

健康課 ☎24-8806

実施期間 10月1日～平成28年3月31日
(医療機関の休診日を確認してください)

自己負担金 1000円(2回目以降は全額自己負担)
生活保護世帯又は非課税世帯に属する人は、事前申請で無料。ひまわりセンター、綾歌・飯山市民総合センター、本島・広島市民センターのいずれかで手続きをしてください。

※代理の場合は印鑑または身分証明書を持参。
対象者 ①市に住民票があり、接種日現在65歳以上の人
②市に住民票があり、接種日現在60歳以上65歳未満の人で、心臓、じん臓、もしくは呼吸器の機能、またはヒト免疫不全ウイルスによる免疫機能に障害を有する身体障害者手帳1・2級程度の人
※対象②の人には「高齢者インフルエンザ予防接種券」を送付

接種方法 ●医療機関へ直接予約してください。
●去年と異なる、市外の医療機関で接種の時は、事前に健康課(☎24-8806)まで連絡してください。

持参物 健康保険証と自己負担金
対象②の人は、上記に加え「高齢者インフルエンザ予防接種券」。



ファミリー・サポート・センター

まかせて会員養成講座のご案内

子どもが好きで空いてる時間を有効に使いたい人
会員になって活動してみませんか?

ファミリー・サポート・センターとは……会員同士が「助け合う」地域に根ざした助け合いの仕組みです。

日時：11月10日(火)・11日(水)・17日(火)・18日(水)
午前9時30分～午後2時40分

会場：ひまわりセンター
受講料：無料(昼食は各自準備)
定員：30人(託児あり 要予約)
締切日：11月2日(月)
※4日間を通して受講できない場合は、次回の講座で補講できます。



●まかせて会員とは

対象	市内在住または在勤の人で、子育ての援助を行いたい人・原則として自宅で子どもを預かることのできる人・「まかせて会員養成講座」を受講修了した人	
活動内容	一時的な子どもの預かり、保育所などへの送迎など	
報酬 (1時間あたり)	月～金 午前7時～午後7時	700円
	月～金 上記以外の時間 土・日・祝日、年末年始 (12/29～1/3)	800円

■問い合わせ先：社会福祉協議会 丸亀市ファミリー・サポート・センター ☎22-5700

よろず丸亀サテライト 香川県デザイン協会と共催でセミナー開催

産業振興課 ☎24-8844

香川県よろず支援拠点、今年度から中讃地域の新たな相談拠点として、『よろず丸亀サテライト』を開設しました。この度、県デザイン協会と共催で、中讃地域の中小企業・小規模事業者、また創業を検討している人を対象にしたセミナーを開催します。皆さんの参加をお待ちしています。

参加無料

第1・第2両方受講可

●第1回講座

<テーマ> 売れるチラシ「5つのコツ！」
<日時> 11月4日(水) 午後2時～4時半
<講師> 仁田貴夫さん(県デザイン協会理事)
寒川俊二さん(県デザイン協会会員)
<内容> 売れるチラシのコツ、しっかり教えます！
●通信販売のチラシに学ぶ
●目立つ文字、レイアウト処理の基本
●効くPOPの参考事例、大阪面白広告など
<定員> 30人

■場所：2回ともひまわりセンター ■問い合わせ・申込先：産業振興課 ☎24-8844
※事前申し込みが必要です。定員になり次第受け付け終了

●第2回講座

<テーマ> 実践!! 売れる商品撮影
<日時> 11月12日(木) 午後2時～4時半
<講師> 仁田慎吾さん(カメラマン)
仁田貴夫さん(県デザイン協会理事)
<内容> 売れる商品撮影のコツ、実践指導!
●切り抜き写真撮影法、LEDライティングなど
●自然光撮影は撮影の基本
●シズル感とは?撮影は、光のコントロール
<定員> 20人



空き家を適切に管理しましょう

また、空き家の所有者などには、老朽危険空き家の除却支援補助金制度も始まります。詳しくは、環境安全課(☎24-8836)でお問い合わせください。

市は、防災や衛生面、景観などに悪影響を及ぼしている空き家に対応するため、国の空き家対策特別措置法の施行を受けて「丸亀市空き家等対策の推進に関する条例」を制定しました。この条例では「空き家等対策計画」を策定することになっており、現在、空き家などの実態調査を行っています。調査は、市が委託している株式会社ゼンリンが行い、調査員は市から支給された調査員証を携わっています。

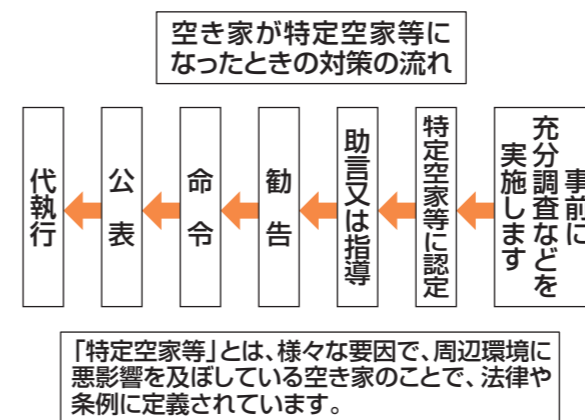

実態調査を行います

空き家対策推進条例施行 実態調査にご協力を 除却支援の補助金制度も

環境安全課
☎24-8836

浄化槽を正常に機能させるためには、年3～4回の定期点検が必要で、県の浄化槽



①保守点検 浄化槽を正常に機能させるためには、年3～4回の定期点検が必要で、県の浄化槽

②清掃 浄化槽内の汚泥の引き抜きなどを行うもので、その時期は保守点検業者が知らせます。市の浄化槽清掃業者許可業者に委託してください。

③法定検査 水質検査などにより、保守点検や清掃が適切に行われているかを年1回検査します。県内唯一の指定検査機関である(公社)香川県浄化槽協会が実施しており、各家庭の検査時期に郵送で案内しています。詳しくは同協会のホームページをご覧ください。

守ろう! 水環境 浄化槽の適切な 管理をしましょう

下水道課 ☎24-8850



保守点検は登録業者で

競艇事業局職員採用試験

競艇事業局経営課 ☎23-5141

丸亀市競艇事業局では、ボートレース事業に関する企画・広報・宣伝業務について、社会人経験者の採用試験を実施します。

職 種	採用予定人数
行政事務(社会人経験者)	1人程度

- 第一次試験日 11月22日(日)
- 受付期間 10月1日(木)～16日(金)

- 勤務場所は、丸亀市競艇事業局内となります。
- 試験案内は、市役所案内所、綾歌・飯山市民総合センター、ハローワーク丸亀、丸亀ボートレース場内インフォメーションで配付します。また、市ホームページからもダウンロードできます。受験資格など詳しくは、試験案内か市ホームページをご覧ください。



締め切り 10/16(金) 審議会等委員 募集 スポーツ推進審議会

委員の 任 務	スポーツ推進施策に関する基本的な事項を調査、審議。
応募資格	市内に在住または通勤・通学し、任期開始日現在において20歳以上で、スポーツの振興に関心があり、年2回程度の会議に出席できる人。 ※市議会議員、市職員、2つ以上の審議会に委嘱されている人を除く。
任 期	2年(12月1日～平成29年11月30日)
募集人員	1人
応募方法	応募用紙に必要な事項を記入し、「運動やスポーツを実施する人が増えるために行政がすべきこと」をテーマにした800字程度の作文を添えて、スポーツ推進課へ提出(郵送、ファクス、直接持参、メール)。
応募用紙 など	市役所案内所、市民活動推進課、スポーツ推進課、市民総合センター、市民センター、コミュニティセンター、市ホームページで入手可。
選考方法	応募用紙の記載内容や作文を総合的に審査して選考(結果は全員に通知)。
問い合わせ	スポーツ推進課(☎24-1392、FAX 24-1309) メールアドレス(sports-k@city.marugame.lg.jp)

電気柵に注意しましょう!

農林水産課 ☎24-8845

今年7月に、静岡県で動物よけの電気柵により、7人が感電し、2人が死亡する事故が発生しました。電気柵は、鳥獣による被害防止などの目的で設置されるもので、インターネットでも入手することができますが、適切に設置しないと人に重大な危害を及ぼすおそれがあります。電気柵を見掛けたら、近付かないようにしましょう。

また、電気柵を設置する人は、以下の事項を守り適切な感電防止対策を行ってください。

- ①危険であることを表示する
- ②出力電流が制限される電気柵用電源装置を使用する
- ③使用電圧30ボルト以上の電源から電気の供給を受け、かつ、人が容易に立ち入る場所に電気柵を設置するときは、漏電遮断器を設置する
- ④容易に開閉できる場所に、専用の開閉器を設置する

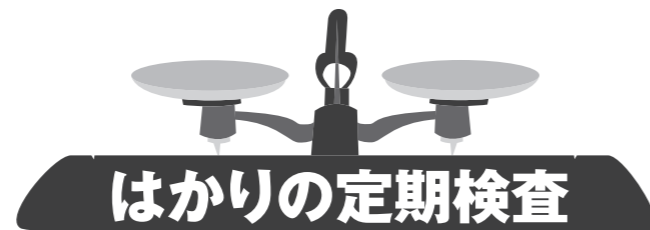

はかりの定期検査

産業振興課 ☎24-8844

特定計量器(はかり)を取り引きや証明に使用している人は、2年に1回の検査が必要です。下記のとおり受検してください。詳しくは、産業振興課へお問い合わせください。

日 時	場 所
10月5日(月) 10:00～15:00	綾歌市民総合センター
10月6日(火)、7日(水) 10:00～15:00	飯山市民総合センター
10月8日(木)、 13日(火)～15日(木)、 19日(月)～21日(水) 10:00～15:00	丸亀市役所
10月22日(木) 10:30～12:00	広島市民センター
10月26日(月) 11:20～12:00	本島市民センター

認定こども園について 幼保運営課 ☎35-8892

●認定こども園とは?

幼稚園と保育所の機能や特長を併せ持つ、教育と保育を一体的に行う施設です。

3～5歳児については、保護者の就労状況に関わりなく利用できます。

0～2歳児については、保護者が保育を必要とする事由に該当する場合に利用できます。



●認定こども園へ移行します

現在のあやうた幼稚園と飯野保育所は、こども未来計画に基づき、平成28年4月から幼保連携型認定こども園へ移行し、それぞれ、「あやうたこども園」・「飯野こども園」になります。

なお、「あやうたこども園」では3歳児から5歳児まで、「飯野こども園」では満1歳から5歳児までを受け入れます。

★利用時間・申し込みについて

年 齢	認定区分	利用時間	利用申し込み
3～5歳児	教育のみ(1号認定)	おおむね9:00～14:00	直接、希望するこども園へ申し込み
	*保育が必要(2号認定)	原則8時間(8:30～16:30)	幼保運営課へ申し込み
0～2歳児	*保育が必要(3号認定)	就労状況などにより、7:30～18:00	

※保護者が月64時間以上の就労や、妊娠・出産、疾病・障害、介護・看護、求職活動などの保育を必要とする事由に該当している場合。

保育料は、1号認定児については市立幼稚園と同じ保育料金額表を、2号・3号認定児については保育所と同じ保育料金額表を適用し、保護者の所得に応じた金額になります。

《備考》

- 新年度の1号認定の入園申し込みの詳細については、下記をご覧ください。
- 新年度の2号・3号認定の入園申し込みは、12月上旬に実施する予定です。詳しくは、11月号以降の広報丸亀でお知らせします。

平成28年度 市立幼稚園・認定こども園(1号認定のみ) 新入園児募集

平成28年度の新入園児募集を11月2日(月)から行います。

《募集期間》

11月2日(月)～20日(金)

9:00～16:30(土・日曜、祝日を除く)

《対象》

1年保育：平成22年4月2日～平成23年4月1日生まれ

2年保育：平成23年4月2日～平成24年4月1日生まれ

3年保育：平成24年4月2日～平成25年4月1日生まれ

《申し込みについて》

●入園を希望する幼稚園、こども園に直接お申し込みください。

●入園申込書及び幼稚園(全8園)・認定こども園(全2園)の概要は、11月2日以降、各園及び幼保運営課にあります。

●平成28年度から幼保連携型認定こども園となる『あやうたこども園』『飯野こども園』の1号認定児の申し込みは、それぞれ現在の『あやうた幼稚園』『飯野保育所』で受け付けます。

●本島幼稚園は、4・5歳児のみ申し込みます。

※詳しくは、入園希望の幼稚園・こども園に電話または直接訪問してご相談ください。なお、事前に幼稚園・こども園に連絡し日程調整していただければ、希望園の見学も可能です。

《備考》

●平成28年度 新入園児(3歳児)の保育料は、丸亀市新制度保育料(所得に応じて上限11,000円)が適用されます。なお、4・5歳児については、今年度の在園児と同様に経過措置(上限6,000円)が適用されます。

●西幼稚園は、平成28年度に耐震補強工事を予定しています。工事期間中は、一時的に他の園に通園していただく予定です。

幼保運営課 ☎35-8892

連絡先

西幼稚園	☎22-4330
城北幼稚園	☎22-6107
城坤幼稚園	☎22-3901
城東幼稚園	☎22-3582
城辰幼稚園	☎28-7302
郡家幼稚園	☎28-7116
本島幼稚園	☎27-3416
あやうた幼稚園(あやうたこども園)	☎86-3011
飯山幼稚園	☎98-4023
飯野保育所(飯野こども園)	☎22-6049



本島学校群では、保育所、幼稚園を含めた15年間の教育活動を、PTAやコミュニティと連携して取り組んでいます。

①小中連携の強化
小学校校舎の大規模改修のため、10月末まで、中学校に移動して、小中の連携をさらに深めた教育活動を行っています。小中の授業時間の違いに対応するため、ノーチャイムにしたり、



「協働」の運動会

目標：自分を大切に、なかまを大切に、本島を大切にできる子どもの育成

教職員の研修を共同で開催したりするなど工夫していただきます。

②本島町合同運動会
午前は保育所・中学校の演技発表、午後は町民運動会です。一つの種目を保・幼・小・中の子どもたちが、また保護者や地域の人との協働作業で創り上げていきます。

③合同PTAクリーン活動
「本島を訪れる人たちに自慢できる美しい島にしたい」と、海開きの前に、幼児や小中学生が3地域ごとのグループを作って、保護者も一緒にクリーン活動を行いました。

●連合自治会長談（平成27年度第1回連携協議会にて）
「子どもたちがよい環境で育っていると感じています。少数だからこそその存在感であり、充実感だと思います。コミュニティとして、今後もPTAとともに連携を深めていきます」



による精神的な嫌がらせやいじめの指しを指します。

中でも、職場の仲間や上司が、その地位や人間関係の優位性を背景に、精神的苦痛を与えることを「パワー・ハラスメント」と呼びます。

県内でも、10年前に金融機関に就職した男性が経験した事例があります。その男性が入社してすぐの、新人歓迎会のこと。酒に酔った上司が、「お前はこんなこともできんのか」「倉庫でリヤカーでも引いとけ」と大声で怒鳴りました。

男性は、仕事があまく出来ないのは自分の責任だと思って我慢していましたが、上司の暴言はその後も続き、同僚も上司に合わせるかのようによそよそしくなり、男性を避けるようになりました。

結局、男性は「自分はダメな人間だ」と自己嫌悪に陥り、職場での罵倒に耐え切れず退職しました。

言葉や態度によって、個人の尊厳を否定し、心に傷を負わせ、生きる希望を壊す「モラル・ハラスメント」は、目に見えない恐ろしい暴力と言えるのではないのでしょうか。

入場無料

人権課題別講演会 「天使がこの世に降り立てば」
ダウン症の子どもを育て学んだこと

- 講師：金澤泰子さん(書家)
- 日時：10月26日(月) 午後2時～3時半
- 場所：アイレックス
- 定員：1000人(事前申し込みが必要・先着順)
- 手話通訳あり



～内容～

書家であり、母である金澤泰子さんは、娘の翔子さんがダウン症としてこの世に生を受けたことに迷い、悩みながらも娘に書道を教え、育ててきました。娘、翔子さんと共に歩んできた経験を語ります。

講演会申込方法

10月16日(金)までに①から③のいずれかの方法でお申し込みください(定員になり次第締め切り)。2週間以内に参加券を返信します。当日は、参加券を持って会場へお越しください。

①メールでの申し込み
必要事項(代表者氏名、ふりがな、住所、電話番号、申込者全員の氏名、ふりがな)を明記し、件名を【10月26日人権課題別講演会】とし、jinken-k@city.marugame.lg.jpに送信。

②FAXでの申し込み
必要事項(講演会タイトル、代表者氏名、ふりがな、住所、電話番号、FAX番号、申込者全員の氏名、ふりがな)を明記し、送信。

③往復はがきでの申し込み(1通2人まで)
往信面に、必要事項(講演会タイトル、代表者住所、電話番号、申込者、同伴者の氏名、ふりがな)を明記の上、申込先まで送付(10月16日必着)。当日は、同伴者と一緒に会場受け付けまでお越しください。

◆申し込み=人権課内丸亀市人権同和教育研究協議会事務局 〒763-8501 丸亀市大手町二丁目3番1号 ☎24-8811 FAX23-4073

スポーツホームタウン丸亀
スポーツホームタウン丸亀フェイスブック
<https://www.facebook.com/MarugameSportsPark>

ホームタウン推進室 ☎35-8200

カマタマーレ讃岐【10月の試合日程】

日	キックオフ	対戦相手	会場
4日(日)	16:00	大分トリニータ	大分県
10日(土)	13:00	横浜FC	ピカラスタジアム
18日(日)	16:00	ロアッソ熊本	ピカラスタジアム
25日(日)	16:00	セレッソ大阪	大阪府

よるジョグ in 四国Cスタ **入場無料**
～JOG&JAZZで秋の夜長を満喫しよう～
秋の夜長に、ナイター照明の下でジャズを聞きながら、走ってみませんか。
日時：10月3日(土)、10日(土)、16日(金)、23日(金) 午後7時～9時
場所：四国Cスタ丸亀グラウンド内(外周の人工芝部分)
対象：どなたでも(ただし、未就学児、児童及び生徒は保護者同伴)
その他：球場内のロッカールームで着替え可能。グラウンド内での飲食は不可。

国勢調査
2015



統計調査をよそおう「かたり調査」にご注意ください。不審な電話や訪問などがありましたら、行政管理課(☎24-8841)までご相談ください。

丸亀市総合教育会議
アドバイザーに
『尾木ママ』就任

政策課 ☎24-88009

市長と教育委員会が、教育に関する重点的な施策について話し合い、調整を行なう総合教育会議。その会議のアドバイザーに、教育評論家で『尾木ママ』の愛称で知られる尾木直樹さんが就任します。

教育や子育てを専門に研究する尾木さんから、アドバイスをいただくだけでなく、講演などもお願いする予定です。



尾木 直樹さん
法政大学教職課程センター長・教授
臨床教育研究所「虹」所長

プロフィール
1947年滋賀県生まれ。高松第一高等学校卒業、早稲田大学卒業後、中学・高校教師として、22年間子どもを主役としたユニークで創造的な教育実践を展開し、その後大学教員に転身。200冊を超える著書(監修を含む)やテレビ出演などで知られる。

9.6 地域の特徴を知って避難訓練

城東町連合自治会と土居町自治会が、合同で避難訓練を行いました。およそ110人の参加者は、南海トラフ大地震や台風などの災害に備えるため、心肺蘇生法や緊急避難の方法などについて学びました。



8.31



関正和さんから絵画の寄贈

市出身で県展の審査員も務めた画家の関正和さんから、市に36点の作品が寄贈されました。4点の作品の前で行われた贈呈式では、関さんが梶市長に絵の説明をする場面も。

寄贈していただいた作品は、来年3月に資料館で行う企画展で展示する予定です。

8.22-23 まるがめ婆娑羅まつり2015

天候に恵まれた今年は、2日間で過去最多の138連、延べ約7000人の踊り子が、可憐な舞を披露。会場は約16万人の観客らで大いに賑わいました。



パレエコンクール入賞の三宅啄未さん(城西小6年)と

丸亀市は平成17年3月に旧丸亀市、飯山町、綾歌町が合併して、今年で10周年を迎えました。今年11月(日)には、記念式典が市民会館で行われます。10年ひと昔と言いますが、当時小学生の子どもたちも、成人したり、来年からは選挙権を持つこととなります。今年を一つの節目として、また新たな丸亀市を、市民の皆さんと一緒に築いていきたいと思っております。

多職種連携と情報共有を実現しよう
「多職種連携」というのは、例えば医師や看護師、介護事業者、ケースワーカー、教員といった様々な専門職が、一つの目的のために力を合わせることを言い、「情報共有」とは、その目的でお互いの持っている情報を伝え合い、保有することです。
先日行われた地域福祉の全国セミナーで発表された事例では、一人の問題をめぐって11の行政機関が連携したそうです。この11の機関が個別に相談を受けていたのでは、相談者は説明を11回も繰り返し、しかも受けられる支援は各々の細切れ支援のみです。各機関が連携することにより、その人に最適な支援を行うことが必要だと思えます。
介護や医療、生活困窮、児童虐待、子育てや地域の課題など、多くの問題解決には、多職種連携と情報共有が鍵です。厳格な個人情報保護ルールの下で、専門家と行政機関が機能的に市民を守るシステムを丸亀市に作ってまいります。

こんにちは
皆さん
市長 梶 正治



似顔絵
飯山北第一保育所
福田つむぎちゃん

世界に一つのお皿
できた!



城乾コミュニティでは、7月8月に13日間、夏休み子ども教室を開催しています。今年で4回目、城乾小の低学年と高学年各15人、計30人を募集したところ即日満員の盛況でした。
内容は、防災教室から始まり、宿題の習字やポスター制作、陶芸、料理(アイスクリームパフエ)、糞を使った工作、牛乳パックでハガキづくり、Cスタ(市民球場)の見学や丸亀城の歴史探訪、音楽鑑賞(二胡)、ペタンクやダーツ競技に挑戦、最終日には香川高専の協力で、ロボット工作まで多岐にわたります。もちろん毎日自習時間も取っていました。

ロボット以外の講師や学習指導は、地域の人が担当するので、3世代交流、子どもたちにとっても異学年交流の良い機会にもなっています。「毎朝子どもが楽しみにしていました」「来年も続けてください」……感謝と期待のこぼれに励まされて回数を重ねてきているところです。



いいね! コミュニティ

港、ふれあいのまち城乾
広報委員長 林 誠さん



ロボット工作も熱い

参加者募集!
香川県シェイクアウト
(県民いっせい地震防災行動訓練)

危機管理課 ☎25-4006

地震が発生した時は、まず自分の身を守ることが大切です。南海トラフ地震に備え、どうすれば安全を確保できるのか。ぜひ、県民いっせい地震防災行動訓練に参加し、家庭や学校、職場など、普段生活している場所での防災について、もう一度考えてみましょう。



時刻になったら、いっせいに「安全行動1-2-3」を約1分間行いましょう。

「安全行動1-2-3」
DROPP! COVER! HOLD ON!

訓練日: 11月5日(木)「津波防災の日」
訓練時刻: 午前10時
※都合により訓練時刻をずらしての参加も可能です。
参加費: 無料
訓練内容・申し込み: 下記ホームページにアクセスし、11月4日(水)までに申し込みフォームから登録してください。

<http://www.shakeout.jp/event/kagawa/>



参加申込用QRコード

いつも笑顔で!

127



佐藤 定恵さん
(綾歌町・90歳)
「山の中の家でしよう」と笑顔で迎えてくれた、白シヤ

ツ姿のりりしい佐藤さん。「体で悪いところは無い、この辺のきれいな空気のおかげかな」と。造園をしている義兄に剪定を教わって、毎日の植木いじりが趣味に。日本庭園のようなお庭に納得。また、小さい頃から遍路に出て、最近まで小豆島遍路の大先達を務めていた。「健康には体を動かすことが一番」。はい、そうですね。(中年明)

10月

暮らしのカレンダー

《夜間の救急電話相談》

午後7時～翌朝8時

発熱など急病のときの対応について、看護師が電話で相談に応じます。

一般：☎087-812-1055

小児：☎#8000 か ☎087-823-1588

当番医は変更することがあります。内容などは、
「医療ネットさぬき」で確認できます。QRコード



休日当番医



4日(日)	内 三谷医院 外 笠井外科胃腸科 目 三崎耳鼻科クリニック	☎22-4719 ☎23-4666 ☎98-7696
11日(日)	内 中山クリニック 脳 岸川脳神経外科	☎24-3000 ☎25-2828
12日(祝)	内 岸本医院 外 中野外科胃腸科	☎22-5629 ☎25-2525
18日(日)	内 須崎内科医院 内 おおくぼ内科医院 外 香川クリニック	☎23-1030 ☎86-6500 ☎22-2311
25日(日)	内 吉田病院 整 川井整形外科クリニック 整 くすはら整形外科・外科医院	☎22-8101 ☎23-4010 ☎86-2340
【歯科】 診療時間 午前9時～正午		
4日(日)	吉田歯科医院(坂出市)	☎48-3355
11日(日)	ホワイト歯科医院(坂出市)	☎45-3526
18日(日)	藤澤歯科医院(坂出市)	☎45-8415
25日(日)	細川歯科医院(坂出市)	☎46-1775

健康行事



●こころの健康相談 (要予約 ☎24-8806)		
22日(木)	飯山総合保健福祉センター	午前9時半～11時半
●栄養相談 (要予約 ☎24-8806)		
5日(月)	ひまわりセンター	午後1時半～3時半
26日(月)	綾歌保健福祉センター	
●理学療法士による相談		
7日(水)	飯山総合保健福祉センター	午前9時半～11時半
●歩行プール夜間説明日 (前日午前中までに要予約 ☎24-8806)		
9日(金) 女性	飯山総合保健福祉センター	午後6時～7時
13日(火) 男性		
●すこやか体操教室(ウォーキング)		
6日(火)	ひまわりセンター	午前10時～11時半
●献血		
20日(火)	市役所	午前9時半～11時半 午後0時半～4時半

母子保健行事



●マイナス1歳から始まる子育て講座<プレバママ編>		
4日(日)	飯山総合保健福祉センター	午前9時半～正午
●離乳食講習		
28日(水)	ひまわりセンター	午前10時～11時半
30日(金)	飯山総合保健福祉センター	
●3か月児健康診査		
20日(火)	ひまわりセンター	午前9時半～10時半
23日(金)	飯山総合保健福祉センター	
27日(火)	ひまわりセンター	
●1歳6か月児健康診査		
8日(木)	ひまわりセンター	午後1時半～2時半
15日(木)		
29日(木)	飯山総合保健福祉センター	
●3歳児健康診査		
1日(木)	ひまわりセンター	午後1時半～2時半
22日(木)		

10月の市税など

納付は
便利な
口座振替で

住民税/3期分 国民健康保険税/4期分
介護保険料/3期分 後期高齢者医療保険料/4期分
(納期は10月10日～11月2日)

暮らしの相談



●人権相談		
14日(水)	市役所	午前10時～午後3時
●行政相談		
5日(月)	市役所	午前10時～正午
	飯山市民総合センター	
16日(金)	栗熊コミュニティセンター	
●行政書士相談 (予約可 ☎087-866-1121)		
15日(木)	市役所	午前9時～正午
●定例農家相談		
1日(木)	飯山市民総合センター	午前9時～正午
7日(水)	栗熊コミュニティセンター	
13日(火)	市役所	
●障がい者(児)相談 (要予約 ☎24-8805)		
15日(木)	市役所	午前9時半～11時半
●発達障がい児個別相談 (要予約 ☎85-6613)		
5日(月)	市役所西館2階	午前9時～正午
21日(水)	こども未来部分室	午後1時～4時
●サボステ出張職業相談		
22日(木)	飯山北コミュニティセンター	午後1時～4時半

2015. October

日	月	火	水	木	金	土
				1	2	3
4	5	6	7	8	9	10
11	12	13	14	15	16	17
18	19	20	21	22	23	24
25	26	27	28	29	30	31

●よるす丸亀サテライト(無料経営相談所) (要予約 ☎24-8844)

22日(木)	ひまわりセンター	午前9時～午後5時
--------	----------	-----------

●弁護士無料法律相談 (要予約 ☎35-8891) 受付開始

3日(土)	ひまわりセンター	午前9時～午後0時20分	9/24から
16日(金)		午後1時20分～4時40分	10/5から

次回11月7日(土)の相談は、10月19日(月)から受付開始

●無料法律相談 (要予約 ☎22-5700)

8日(木)	飯山総合保健福祉センター	午前9時～正午 【定員:各回6人】
13日(火)	ひまわりセンター	
21日(水)	綾歌保健福祉センター	

●司法書士相談 (要予約 ☎22-5700)

27日(火)	ひまわりセンター	午前9時～正午
--------	----------	---------

●介護相談 (要予約 ☎22-5700)

14日(水)	ひまわりセンター	午前9時～正午
--------	----------	---------

■問い合わせ・申し込み

健康行事	健康課 ☎24-8806
母子保健行事	
行政相談	市民相談室 ☎35-8891
弁護士無料法律相談	
行政書士相談	県行政書士会 ☎087-866-1121
無料法律相談	
司法書士相談	社会福祉協議会 ☎22-5700
介護相談	
障がい者(児)相談	福祉課 ☎24-8805
人権相談	人権課 ☎24-8811
定例農家相談	農業委員会 ☎24-8826
サボステ出張職業相談	さぬき若者サポートステーション ☎58-1080

	相談日(祝日を除く)	相談場所	時間
市民相談 (電話相談不可)	月～木曜、第5金曜日	市役所	午前9時～正午・ 午後1時～4時
	第1・3金曜日	栗熊コミュニティセンター	
	第2・4金曜日	飯山市民総合センター	
交通事故相談 ※4月から週3回 になります	月・水曜、第5金曜日	市役所	午前9時～正午・ 午後1時～4時
	第1・3金曜日	飯山市民総合センター	
	第2・4金曜日	栗熊コミュニティセンター	
問い合わせは、市民相談室 ☎35-8891			

■その他の相談

- 無料税務相談=毎週月曜(午後1時～3時):四国税理士会丸亀支部 ☎22-0041
- 少年相談=平日:少年育成センター ☎0120-734970
- 家庭児童相談:女性相談、母子自立支援相談=平日:子育て支援課 ☎24-8808
- 不動産無料相談=第1・第3金曜午後1時～3時半・
市民会館、(公社)宅建取引業協会 ☎087-823-2300
- ボランティア相談=平日:丸亀市社会福祉協議会 ☎22-5700

資料館だより ☎22-5366

丸亀市合併10周年記念 京極家の家宝展



ニッカリ青江臨指
日時=10月10日(土)～11月29日(日)
午前9時半～午後4時半
場所=資料館2階常設展示室
入場料無料 休館日 月曜日
※但し11月23日(祝)開館、24日(火)休館

同時開催 《1階企画展示室》
「讃岐のやきもの 源内焼の名品展」

※2階常設展示室は展示替えのため10月1日(木)から10月9日(金)まで閉室します。

BOAT RACE まるがめ www.marugame-kyotei.jp

まるがめポータル 検索

BOATRACE まるがめホームページ

10月	1	2	3	4	5	6	7	8	9	10	11	12	13	14	15	16	17	18	19	20	21	22	23	24	25	26	27	28	29	30	31
丸亀開催(ナイター)																															
モーニング 場外発売																															
デイ 場外発売																															
ナイター 場外発売																															

※1=桐生男女W ※日程は変更になる場合があります。

まちづくりのお手伝い!! ~ポータルレース事業の収益は、住民福祉の向上に役立てています~

MIMOCA 丸亀市猪熊弦一郎現代美術館 ☎24-7755

「猪熊弦一郎展 みんなで伝える、好きになる」



10月3日(土)～12月6日(日)まで
(会期中無休)

開館時間:午前10時～午後6時
(入館は午後5時半まで)

猪熊の子どもころのスケッチから晩年の大作までを展示します。皆さんからお寄せいただいた猪熊にまつわるエピソードとともに、作品を味わってみませんか。

(飛び日のよるこび) 1993年
©公益財団法人ミモカ美術館振興財団

市民会館 ☎23-4141 (火曜休館) アイレックス ☎86-6800 (水曜休館)

《市民会館》好評発売中

五輪真弓コンサート

11月21日(土) 午後5時半開演
●入場料=7000円(全席指定席)



角笛シルエット劇場

演目=つるのおんがえし、花さかじいさん ほか
11月23日(日) 午前10時開演
●入場料=300円(全席自由席)

好評発売中

島津亜矢コンサート

12月13日(日) ①午後1時 ②午後5時開演
●入場料= S6500円 A5000円 B3000円 (全席指定席)



行政情報便

時日時 場所 対象 定員 内容
 料金 他 その他 申込み 問い合わせ
 ①=綾歌市民総合センター
 ②=飯山市民総合センター
 ③=コミュニティセンター

募集

日本語教室受講生

市内在住または在勤の外国人のための教室です。
《水曜教室：入門・初級クラス》
 時 10月～3月の毎週水曜午後7時～9時
 所 生涯学習センター
 定 1クラス20人
 料 6か月2000円
《日曜教室：個別または小グループ》
 時 毎週日曜午前10時～正午
 所 生涯学習センター
 料 1回100円
 申 国際交流協会 ☎56-1771

市営住宅の入居者

資格＝①市内に住居が必要②住宅に困窮③市町村税などを完納④同居家族がいる(単身入居できる場合あり)⑤収入が基準の範囲内⑥暴力団員を除く⑦持家など固定資産を所有していない
 募集住宅＝城東、富士見、城南、十番丁、外浜、今津、長友の各団地
 申込期間＝10月1日(木)～7日(水)(土・日曜を除く)
 選考方法＝申し込みが募集戸数を上回った場合は抽選
 抽選日＝10月9日(金)

市の動き	9月1日現在(前月比)
人口	110,517人(+59)
男	53,773人(+47)
女	56,744人(+12)
世帯数	45,064世帯(+46)

交通事故(8月)	救急・火災件数(8月)
事故	98件
死者	0人
負傷者	125人

入居予定＝11月上旬
 入居条件＝敷金と連帯保証人一人が必要
 注意事項＝申込時は申込書のみ(要印鑑)。その他の必要書類は当選者のみ提出
 ※3回以上続けて落選した人を、多数回落選者として優遇。
《特定公共賃貸住宅の入居者》
 中堅所得者向け住宅(富士見団地の一部、平山ハイツ)は随時募集中。
 ①公共施設管理課 ☎24-8814
 ②業務担当 ☎86-5516
 ③業務担当 ☎98-7957

催し

児童館から

●「フェルトのお菓子入れ」づくり
 時 10月3日(土)、11日(日)、24日(土) 午前9時～午後4時
 所 同館
 対 幼児・小学生
 定 10人(先着順・申込不要)
 内 フェルトと布でトレイを作製
 料 無料
 ●そうさく絵本読み聞かせ
 時 10月8日(木)午前10時半～11時10分
 所 同館
 対 どなたでも(申込不要)
 内 オリジナル絵本のお話会
 料 無料
 他 講師は平岡穰さん
 ①同館 ☎23-1091

まがめみちあかりプロジェクト

時 10月23日(金)～25日(日) 午後5時～9時
 所 富屋町商店街など
 他 保育所や幼稚園の園児と老人ホー

ム入所者が作った、手作りのあかりやキャンドルでライトアップされた富屋町のまち歩きを楽しむ
 ①都市計画課 ☎24-8812

飯山総合学習センターから

●PAPA'S KITCHEN
 時 11月8日(日)、12月13日(日)、平成28年1月10日(日)①朝食を作ろう：午前9時半～正午②夕食を作ろう：午後2時～4時半
 所 同センター2階調理室
 対 育児に興味があり、3か月通して参加できる男性
 定 10人(申込順)
 内 休日に料理を作り、家族と一緒に試食
 料 無料
 他 エプロン、バンダナ、タオルなど持参。講師は松永美恵子さん
 申 ホームページ(<http://ikumen.mcf1976.org/>)か、チラシの申込書で予約
 ①同センター ☎98-3319

東小川児童センターから

●ふじみ園地域交流フェスタ
 時 10月10日(土)午前9時20分～午後1時半
 所 同園体育館(飯山町)
 対 幼児と保護者、小学校低学年
 内 軽い運動、バザー、太鼓など
 ●とらじろうと一緒に踊ろう
 時 10月17日(土)午後1時半～2時半
 所 同センター
 対 幼児と保護者、小学校低学年
 定 30組
 内 着ぐるみのとらじろうの歌と踊り
 料 無料
 他 講師は香川短大の新岡礼伸さん
 ①同センター ☎56-8778

救急・火災件数(8月)	
救急出動	450件
火災の発生	3件

市民会館から

●市民が主役の舞台芸術発表・冬の祭典2015/16
 市民の皆さんの芸術文化活動を支援するため、発表の機会を提供。
 時 12月2日(水)～平成28年2月29日(月)
 所 同館大ホール
 申 10月1日(木)～平成28年1月31日(日)に同館へ申込書類を提出
 ●市民会館の食堂経営者を募集
 申 10月15日(木)までに、申込書、企画書など必要書類を作成し、同館へ
 ①同館 ☎23-4141
 ●足もみ健康教室
 時 10月～1月の①第2・4月曜午前9時半～11時、②第2・4火曜午前9時半～11時(各8回ずつ)
 所 ①市民会館、②アイレックス
 定 20人(申込順)
 料 8000円(8回分)
 申 ①市民会館 ☎23-4141 ②アイレックス ☎86-6800

アイレックスから

●うたごえ喫茶
 時 10月4日(日)午前10時～正午
 所 アイレックス大研修室
 定 60人(申込順)
 内 団塊世代向け、愛唱歌など
 料 1200円(ドリンク1杯、歌詞集貸し出し)
 申 アイレックス ☎86-6800

クリントピア丸亀から

●牛乳パックを使って紙すき体験
 時 10月17日(土)午前10時～11時半
 対 一般、親子
 定 5組(要予約)
 料 3枚まで無料
 他 牛乳パック2個、折り紙など持参

●リサイクルフェア
 時 11月1日(日)午前9時半～午後1時半
 内 リサイクル品(自転車など)の有料提供、ガラス製品販売、屋外フリーマーケット、工作体験など
 他 準備のため、10月30日(金)、31日(土)は臨時休館となります。
 ●吹きガラス専門講座受講生募集
 期間＝水曜コース：11月11日～3月16日、土曜コース：11月7日～3月19日(予定)
 時間＝午前の部：午前10時～正午 午後の部：午後1時半～3時半
 対 18歳以上の人
 定 各コース6人(重複不可で応募者多数の場合は抽選)
 料 3万5000円
 申 往復はがきに住所、氏名、年齢、電話番号、コース、時間、初級か中級を記入し、10月14日(水)までに〒763-0083土器町北1-72-2へ郵送
 ①同館 ☎56-1144

生活習慣病予防教室

時 10月16日(金)午前10時～11時半
 所 ひまわりセンター2階健診ルーム
 内 歯の話
 他 講師は歯科衛生士の青木まゆみさん。参加者に歯ブラシプレゼント
 ①健康課 ☎24-8806

生涯学習センターから

＜まなびらんど講座＞
 ●現代を生きる子どもにとっての運動あそびの意義
 時 10月3日(土)午前10時～11時半
 所 生涯学習センター4階講座室1
 料 無料
 ●親子遊びで学ぶ運動能力向上遊び
 時 10月11日(日)①幼児クラス(4～6歳) 午前9時半～10時半②小

所 まちの駅 秋実の館(通町)
 料 無料
 申 地域包括支援センター ☎24-8933

お知らせ

入学前の健康診断を行います

平成28年度に小学校へ入学する予定の児童を対象に、10月から健康診断を実施します。対象となる児童(平成21年4月2日～平成22年4月1日生まれ)には、別途通知します。
 ①学校教育課 ☎24-8821

10月1日から丸亀コミュニティバスの路線などが一部変更

【丸亀東線・レオマ宇多津線】一部線をおよび時刻を変更します。
 【綾歌宇多津線】中方橋通行止めに伴う迂回路にバス停を設け、当分の間路線として運行します。詳しくは、広報丸亀に折り込みの「コミュニティバス時刻表」をご覧ください。
 ①環境安全課 ☎24-8836

国民年金保険料「5年の後納制度」

過去5年以内に納め忘れた国民年金保険料を納付することで、将来の年金額を増やすことができる「後納制度」が、10月1日から3年間限りの特例として始まります。なお、老齢基礎年金を受給している人などは、同制度を利用できません。また、制度を利用するには、申し込みが必要です。
 ①基礎年金番号を確認し、日本年金機構 ☎0570-011-050

平成27年度
丸亀高校同窓会総会のお知らせ
 日時 平成27年11月8日(日) 会場 オークラホテル丸亀2階(TEL 0877-23-2222)
 【記念講演会】10:30～11:20
「体ができるしくみ
 ～原理の探求から応用への道～
 講師：濱田 博司氏
 ●本校昭和44年卒 ●大阪大学特別教授
 第1部・第2部は無料 第3部のみ【一般】6,000円【学生】2,000円
 お問い合わせ 丸亀高校同窓会事務局 TEL0877-23-5248

■内科・胃腸内科・内視鏡内科・腎臓内科・透析内科
宮野病院
 丸亀市中府町4-13-28 TEL22-3171
<http://www.miyano-hp.com>
関連施設
 ●特別養護老人ホーム 青の山荘
 ●特別養護老人ホーム 宝樹リノ
 ●介護老人保健施設 あおのやま
 ●養護老人ホーム 綾歌荘
 ●グループホーム あやうた
 ●デイサービス くりくま

ものづくりフェスタ
 ものづくりの素晴らしさを気軽に体験 ～来て、見て、触って、考えよう～
 参加無料
 ●ものづくりコーナー
 ●親子ものづくり体験教室
 ●おもしろ体験
 ●お楽しみコーナー
四国職業能力開発大学校
 〒763-0093 丸亀市郡家町3202 ☎0877-24-6298
<http://www3.jeed.or.jp/kagawa/college/>
 平成27年 10/17(土) 9:30～15:00

みんなの掲示板

時日時 場所 対応募資格対象
定員 内容 料金 金 他
申し込み 問い合わせ

お知らせ

香川用水路器川沿岸地区農業用水路改修工事を実施

今年度も引き続き、飯野幹線水路(上流)・綾歌町岡田上(打越下池)国道32号と県道岡田丸亀線交差点より後正集会所周辺、仁池水路・飯山町上法軍寺及び綾歌町栗熊西(仁池)栗熊西団地北側周辺)で、来年3月下旬まで工事を行います。ご理解とご協力をお願いします。

中国四国農政局香川用水路器川沿岸農業水利事業所(☎59-7370)

10月19日～25日は行政相談週間

国の仕事やサービスなどについて、苦情や意見・要望はあり

不動産鑑定無料相談会

時10月22日(金)午前10時～午後4時
所市役所本館2階相談室(本館2階都市計画課で受付)
内不動産鑑定士による不動産価格や土地取り引きの相談
問県不動産鑑定士協会(☎087-822187805)

香川県司法書士会から

●「法の日」協賛合同無料相談会
時10月3日(土)午前10時～午後3時
所市民会館
内相続、登記、測量、許認可手続き、身近な法律相談など
料無料(予約不要)
問同会(☎087-82115701)
●司法書士総合相談センター
時10月17日(土)午後(要予約)
所市民会館
内一般相談(登記・法律相談、法テラス相談・成年後見相談)
料30分無料(法テラス相談の受付優先)
申前日まで同会(☎087-82115701)

ものづくりフェスタ in KAGAWA

時10月17日(土)午前9時半～午後3時

ませんか。
総務大臣から委嘱を受けた行政相談委員が相談所を開設し、皆さんの相談に応じます。お気軽にご相談ください。

特設相談所③10月22日(木)午前10時～午後2時
所①市役所・飯山市民総合センター、②栗熊コミュニティセンター、③ゆめタウン丸亀
問総務省四国行政評価支局行政相談課(☎087-83313103)

10月1日～7日は「公証週間」

公証役場では、遺言書の作成や金銭の貸借、離婚に伴う養育費の支払いなど、各種の契約書(公正証書)を作成しています。証書作成手続きの相談は無料です。
問丸亀公証役場(☎2314734)

善通寺看護学校学生祭公開講座

時10月10日(土)午前10時半～11時半
所同校
内簡単にできるストレス解消法
料無料

所四国職業能力開発大学校
対小・中・高校生
内ものづくり体験など
問同校援助計画課(☎24162008)

市共同募金助成事業 たかはしへんコンサート

時10月31日(土)午後1時半開演
所飯山総合保健福祉センター
対どなたでも(要申込)
料3歳以上500円
問申し込みなど詳しくは、NPO法人さめきっすコムシアター(☎2510691)

四国学院大学祭

時10月24日(土)、25日(日)午前9時～午後5時
所同校(善通寺市)
内「はさ知らずオーケストラ」の公演や屋台、展示など
問同大学学生支援センター(☎62139666)

桂こけ枝のお笑い健口高座

時11月1日(日)午前10時半～正午
所ひまわりセンター4階
内80歳になっても自分の歯を20本以上保つよう、歯や口腔の健康づくりを進める8020運動の推進

問同校(☎62139688)

丸亀市社会福祉大会講演会

時10月23日(金)午後2時
所市民会館大ホール
内野本三吉さんによる「暮らしをつくる福祉実践へー生きること、それが私たちの仕事ー」
料無料
問社会福祉協議会(☎2215700)

香川高等専門学校 入学者募集説明会

時10月24日(土)午前10時～正午
所市民会館
内学校説明と入学に関する質疑応答(事前申込不要)
問同校学務課入試係(☎087-86913866)

県立丸亀病院公開講座

時10月28日(水)午後1時半～3時
所同病院
内長楽鉄乃祐院長による講演「すこやかな老いをめざして」認知症とその予防」
料無料
問同病院総務企画課(☎2212131)



問丸亀市歯科医師会・広報理事 塩田さん(☎21163024)

「法の日」週間無料法律相談

時10月6日(火)午前9時半～午後3時
所高松家庭簡易裁判所(高松市)弁護士による法律相談(30分程度)
料無料
問県弁護士会事務局(☎087-82213693)

関節リウマチ講演会

時10月22日(木)午後2時～4時
所ひまわりセンター4階
内宇多津病院・大西郁子副院長による講演「脂質代謝と関節リウマチ」
料無料
問RAほのぼの会松田さん(☎2212582)

姿勢と健康の講演会

時10月10日(土)午前10時～11時半
所ひまわりセンター3階
内子どもから大人まで知ってほしい「姿勢と健康」の話
料無料
問さめきっすコムシアター・石田さん(☎4316001)

犬猫WaKワク譲渡会

時10月18日(日)午前11時～午後3時
所飯山総合学習センター
内保健所から預かっている犬・猫の譲渡会。中讀保健所の譲渡前講習会、同日開催
問WaK WaK sun・香川さん(☎0901757116078)

無料労働問題相談会

時10月20日(火)正午～午後4時
所市役所
内県内の事業所に勤める労働者、解雇・退職金未払いなど、労使間のトラブルに弁護士などの専門家が相談に応じます
申前日午前中までに、県労働委員会事務局(☎087-83213721)

第44回丸亀城菊花展

時10月18日(日)～11月11日(火)午前9時～午後4時半
所丸亀城内大手門広場
内大菊3本立、小菊盆栽、懸崖など約600鉢展示
他鉢物の即売及び会員募集中
問丸亀市菊花同好会事務局・高倉さん(☎0901762818094)

まるがめおもてなし商店街 Vol.25

時10月10日(土)、11日(日)、12日(祝) 午前11時～午後5時
所旧重元果物店、スペース114、秋寅の館など商店街周辺
内県内外から100を超えるカフェや飲食店などが集まる県下最大規模のマルシェ
問同商店街実行委員会(メール: marugame_motenashi@yahoo.co.jp)

香川短期大学から

●社会人学校見学会
時10月10日(土)、11月14日(土)午前10時半～11時半(事前予約不要)
所同校
内介護福祉士や社会福祉士に関する心のある社会人・社会人優遇制度の説明、キャンパス見学、個別相談など
料無料
問同校(☎4918702)

満濃池森林公園 秋のネイチャーゲーム

時10月18日(日)午前9時半～正午
所同公園森林の館
内同公園内の探索やゲーム
料無料
問同公園管理事務所(☎5716000)



医療法人社団 秀聡会
こはし内科・耳鼻咽喉科
丸亀市郡家町234番地
TEL:(0877)28-6110

診療時間	月	火	水	木	金	土
午前8:30～12:00	●	●	●	/	●	●*
午後2:30～6:00	●	●	●	/	●	/

※土曜は午後1:30までの診察です
木曜、日、祝祭日は休診です

楽しく、ムリなく、簡単に、やさしいテニス教室 **丸亀テニスクラブ**

広報持参で「体験無料」
入会後に特典あり!
さらに、体験当日入会者は
入会金(3,240円)無料!

打ち放しクラス
毎週日曜日 11:50～12:50
月・水曜日 18:50～19:50
要予約 料金/1,200円(税別)

丸亀 テニス でネット検索! ※期間 H27/10/31まで
エアコン付き! インドコートで日焼けなし!
インドコート3面・アウトコート9面
丸亀市川西町南2
TEL&FAX 0877-28-7219

下水道 接続工事 点検・清掃 浄化槽
廃棄物 収集・運搬 パイプのつまり 高圧洗浄

エアコン・エコキュートの施工
四国化成グループ
シコク環境ビジネス
丸亀市を応援します。
0120-28-8308

ただ今、秋組生徒受付中! ヤマハ音楽教室
— 無料体験レッスンのお知らせ —
●幼児科 / 対象: 4歳児～5歳児 (11月開講)
●体験レッスン/10月14日 水曜日 15:30～

さくらんぼひろば
(お問合せ)
ヤマハ音楽教室丸亀南センター
TEL0877-28-0011

●対象: 1歳～2歳児
●期間: 11月～平成28年3月まで。
●会費: 1,500円(税込) 月2回レッスン
◆わくわくミュージック(おんがく) 毎月各1回
◆リズムでABC(えいご) 毎月各1回
※さくらんぼひろばは入会金はいりません

図書館へ行こう!

- おはなし会
綾歌=10月10日(土) 午前10時半
飯山=10月10日(土) 午後2時
中央=10月24日(土) 午後3時
- ブックバンク(本の交換会)
飯山=10月11日(日)、25日(日) 午前9時半~午後2時
綾歌・中央=10月18日(日) 午前10時~午後2時
- ブックスタート(3か月児健康診査時)
ひまわりセンター=10月20日(火)、27日(火)
- 「昔なつかし紙芝居」
日時=10月10日(土) 午後1時
場所=中央図書館
対象=幼児・小学生
- 読み聞かせ養成講座
日時=10月10日(土) 午前9時半
場所=綾歌図書館
対象=絵本の読み聞かせに興味のある人
- リユース図書販売
日時=11月1日(日) 午前9時半~午後1時半
場所=クリントピア丸亀

今月のおすすめの本

【カレーが食べたくなったら】
坂田阿希子(著) / (文化出版局)
インドカレー、タイ風カレー、欧風カレー、おうちカレーの4タイプのカレーレシピ集。それぞれの特徴、作り方のコツ、楽しみ方を紹介。サラダや漬物、カレー味の絶品おかずも掲載。

【まぎらわしい現実の大図鑑】
アンドレア・ミルズ(著) / (東京書籍)
ハチは人間を一度刺すと死ぬ、宇宙は成長を続けている、クラシック音楽を聴くと頭が良くなる……。これってウソ? ホント? 一目瞭然のビジュアル解説で、ウソにもホントにも驚きながら真実を知る新感覚図鑑。

【影なき者の歌】
ウィリアム・アレグサンダー(著) / (東京創元社)
ゴブリンにももらった笛を吹くと、影がなくなってしまった。影がないのは死者だけ。でも、わたしは生きているのに!! 影を取りもどすため、パン屋の娘カイルの奮闘が始まる。『仮面の街』姉妹編。

- 10月の休館日 ●中央図書館(☎22-3746) 12日、26日 ●綾歌図書館(☎86-5915) 5日、12日、26日 ●飯山図書館(☎98-2666) 5日~14日、19日

~読書週間期間中の行事・展示のお知らせ~

10月27日~11月9日は、読書週間「いつだって、読書日和」
「読書週間」は、全ての世代の人に、本に親しみきっかけをつくってほしいという考えに基づいた運動です。この機会に、本を手にとってみませんか。

- ①市内小中学校 読書感想文など入選作品展
●中央図書館 10月23日(金)~11月6日(金)
●綾歌図書館 11月8日(日)~11月20日(金)
●飯山図書館 11月24日(火)~12月6日(日)
- ②親子で楽しむ朗読教室
講師=平瀬隆之さん(元NHKチーフアナウンサー)
●第1回: 10月25日(日)
●第2回: 11月1日(日)
●第3回: 11月7日(土)
時間=各回とも午後1時半から
定員=20組(小学生とその保護者)
場所=中央図書館会議室



ほっと一息 ●食欲の秋「骨付鳥スタンプラリー」を口実に骨付鳥さんまいだ!!(しょうちゃん) ●秋はイベントが多いです。写真撮影の腕を磨いて、良い写真を撮るぞ!(てん) ●芸術の秋、読書の秋……。今年の丸亀は「婚活の秋」。詳しくは45を(もり) ●趣深い和の彩に感動。表紙「丸亀城」はやっぱり日本一(中年明)

~セカンドブック事業~
絵本の引き換えはお済みですか?
9月20日までとしていた引換期日を、12月28日(月)まで延長します。「絵本のひきかえ券」を市内3か所の図書館までお持ちください。
対象: 平成21年 4月2日~平成22年 4月1日生まれの児童



~郷土資料寄贈のお願い~
図書館では、丸亀市の歴史や文化、産業、人物などについて書かれた、郷土に関する図書を集積・保存しています。家庭で眠っている郷土に関する図書があったらお譲りください。寄贈していただいた図書は、市民の皆さんに利用していただくなど、図書館で活用いたします。丸亀市の財産となる郷土資料の収集・保存にご協力をお願いします。
※寄贈していただいた本の取り扱い、図書館に一任してください。

M arugame Bulletin Board

みんなの掲示板

募集

第18回丸亀うちわ技術・技法講座受講生

時 11月21日(中)
12月6日(日)の午前9時~午後5時(11月24日・30日は休講・全14日間)
所 うちわの港ミュージアム
定 10人(応募者多数の場合は面接で決定)
料 無料
申 11月6日(金)までに同ミュージアム(☎24-7055)

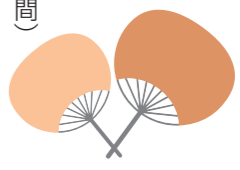

第3回まるがめ子育てフェスタ & まるマルシェ出店者

開催日=平成28年1月31日(日) 午前10時~午後3時
所 アイレックス
定 28ブース(申込多数の場合抽選)
内 当日マルシェに出店可能な人
他 11月26日(木)午前10時からアイレックスで出店者説明会あり
申 10月30日(金)までにさめきつずコムシアター(☎25-0069)

ニコニコ笑いヨガクラブ

時 毎月第1・3月曜日(月)2回

所 生涯学習センター2階
料 年会費1000円
月額1000円
問 同クラブ・小野さん、山本さん(☎24-7785)

おやこカフェ

時 10月31日(土)午前9時半~11時半
所 ひまわりセンター4階
対 就学前の親子
定 30組(先着順)
内 かけっこや綱引きなど
他 動きやすい服装で、飲み物・タオル持参
申 10月1日(木)~23日(金)までに社会福祉協議会(☎22-15700)



ノルディックウォーク体験会

時 ①10月25日(日)②11月22日(日)午前9時~11時
所 土器川生物公園
対 ノルディックウォーク、介護予防、生活習慣病予防に興味のある人
定 ①②それぞれ30人
料 2000円(保険料含む)
申 ①10月21日(木)、②11月18日(水)までに全日本ノルディックウォーク連盟・廣岡さん(☎98-0338)



お楽しみ講座「お地蔵さま」
時 10月15日(木)午前10時
所 スペース114
定 15人
料 6500円
他 裁縫道具持参
申 小阪さん(☎090-19779-6729)



パソコン講習・ホームページ入門

時 11月9日(月)~12日(木)午後6時~9時(全4回)
所 県立高等技術学校丸亀校
対 在職者
定 15人
料 5700円(テキスト代含む)
申 10月25日(日)までに、同校(☎22-2633)



丸亀フットボールクラブ キッズサッカー教室

時 10月~平成28年3月の毎週日曜 日午前9時~10時半
所 土器川河川敷サッカー場
対 5歳~6歳児
料 3800円(半年分・スポーツ保険料含む)



坂出緩衝緑地から ●ガーデンセミナー
①肥料と土づくり
②ハンギングバスケット作り
時 10月18日(日) 午前9時半~11時 45分②午後1時半~3時45分
所 番の州公園管理事務所(坂出市番の州公園5番地)
定 ①25人②10人(どちらも申込順)
料 ①5000円②3000円
申 10月4日(日)から受付。詳しくは坂出緩衝緑地(☎45-6820)



市体育協会から

①アフロオーから始める健康づくり
②シラ世代の健康スポーツ活動
時 11月~平成28年3月①毎月第1土曜(1月、2月は第2土曜・全5回)②毎月第3水曜(全5回)
所 市民体育館ほか
定 ①②とも20人(申込順)
料 ①②とも5000円
他 体育館シューズ、タオル、水筒など持参
問 申し込みなど詳しくは、同協会(☎24-6251)

三浦内科 浦内小児科
●内科●消化器内科●循環器科●リハビリテーション科●小児科●アレルギー科
丸亀市土器町東七丁目886 ☎0877-22-7311
サービス付高齢者向住宅 入居者募集中
はなみずき 土器町 さくら デイサービス
丸亀市土器町東七丁目886 ☎0877-22-8833

せんとう 法律事務所 丸亀市役所前
話しやすいと評判の女性弁護士たちが 皆様の不安や疑問に丁寧にお答えします。
香川県弁護士会所属 弁護士 仙頭 真希子
弁護士 ほうち 芳地 美希
TEL0877-85-6070
丸亀市大手町2丁目4番24号大手町ビル8階
http://sento-law.com/

スイミングで スクール生 募集中!!
つよいココ つよいカラダ
まずは 無料体験 から...
伊藤スイミングスクール・レディネススポーツクラブ
丸亀校 丸亀市土器町東6丁目441 ☎0120-25-0450
レディネススポーツクラブ 丸亀市郡家町1556-1 ☎0120-28-6811

花輪・寝台車・葬式一式(会館葬)
(有)花輪のよした
〒763-0082 丸亀市土器町東6丁目195
寝台車受付 24時間(0877)23-5500 Fax(0877)23-7890
吉田葬祭会館
〒763-0082 丸亀市土器町東7丁目153
TEL・FAX(0877)21-5045



丸亀市合併10周年

丸亀市と私の10年 思い出のシーン ⑥

秘書広報課 ☎24-8801

「丸亀市と私の10年 思い出のシーン」をテーマにした絵や写真を、メッセージと一緒に紹介するこのコーナー。6回目となる今回で最終回となりました。作品を掲載させていただいた皆さんありがとうございました。



日本一の石垣 丸亀城

土居町 三村 久志さん

平成24年ごろ、お城で毎日絵を描いているSさんと出会い、一緒に並んで絵を描き始め、私の駄作が「広報丸亀」(平成25年4月号)の表紙や、NHKで紹介され、いきいきとした人生を送っています。また、フェイスブックで、多くの人に作品を見ていただき、仲間も少しずつ増えています。今後も、古里のために頑張ります。



ほのぼの メッセージを 添えて

山北八幡宮へお宮参り

山北町 三姉妹の母

10年前、長女を授かった際、丸亀に家を建てました。

平成20年には双子が生まれ、山北八幡宮に2度目のお宮参りに行きました。私達家族は丸亀市の豊かな自然と文化、地域行事に触れ合い、幸せに歩み続けている事に感謝しています。

「合併10周年記念式典」 10月11日(日)

—中讃テレビで生中継—

秘書広報課 ☎24-8800

10月11日(日)午前10時から、市民会館大ホールで「丸亀市合併10周年記念式典」を開催します。式典の様子は、中讃テレビで放映されますので、ぜひご覧ください。

また、「丸亀市合併10周年記念パネル展」(丸亀市と私の10年思い出のシーン、広報丸亀で見る合併10周年の歩みなど)が、10月2日(金)から8日(木)まで、市役所ロビーで行われます。

10月以降に行われる合併10周年記念行事については、市ホームページをご覧ください。



美しいまちづくりをめざして

城北幼稚園PTA

「地域の憩いの場をみんなできれいに」という思いから始まった東汐入川緑道公園の清掃も、はや10年を超えすっかり恒例行事となり地域の人、幼稚園児、小学生のふれあう貴重な機会となっています。これからも地域みんなで美しいまちづくりをめざして続けていきたいです。

トワイライトウォーキングin本島

市民活動推進課 ☎24-8809

日時：10月24日(土)午後5時～7時半

定員：50人(要申込、多数の場合は抽選)

内容：約7kmのウォーキングを通して本島の夜を体験

参加費：船代+100円

申し込み：10月1日(木)～8日(木)に、市民活動推進課へ申込書を持参、または住所、参加者氏名、電話番号を記載しメール(rito@city.marugame.lg.jp)

花の寄せ植え体験教室

日時：10月25日(日)午前9時開始(雨天決行)

場所：市民ひろば

定員：30人(当日先着順)

参加費：無料

持ち物：汚れても良い服装、手袋

問い合わせ：都市計画課

☎24-8843



ふじ 藤 さわ 澤 ここ 心 ね 音 ちゃん (H25.3.31生) 三条町

素直で優しい女の子になってね♡

わが家の アイドル

★1歳から3歳までのお子さんを紹介します！
★申し込みは、秘書広報課 ☎24-8801へ

募集

