

市役所の組織機構が変わりました

平成26年度予算

丸亀市子ども医療費助成制度

犬の登録と狂犬病予防注射

スポーツホームタウン丸亀



私の丸亀 思い出の風景 ㊥ 飯野山山頂の おじよも桜

郡家町

生田 耕作さん

飯野山にも、ウグイスや、ホトギスが鳴き始め、花の季節になりました。

飯野山は、まるで「総合健康センター」のようだと思います。心肺や、内臓の調子を整えたり、足腰の筋肉の衰えを防いだり、ストレスまでも発散させてくれます。

山登りに最適なこの季節、山頂には伝説の巨人から名をもらった「おじよも桜」も咲き始めます。

ぜひ、皆さんも「おじよも桜」を見に行かれてはいかがでしょうか。

市役所の組織機構が変わりました

政策課
☎24-8839

市民の皆さんに身近な市役所を目指し、4月1日から新しい市役所組織がスタートしました。今月は、見直しの主な内容と、庁舎案内図をお知らせします。

市民相談室

新設する市長公室の秘書広報課に、市民の皆さんが抱える問題解決の窓口となる『市民相談室』を設けます。飯山・綾歌両市民総合センターとも連携しながら、市民の皆さんからいただくご意見・ご要望を集約し、市政に反映させていきます。

なお、「1階市長室」は「市民と市長の談話室」に名称を変えて、市民相談室内に設置します。

公共施設管理課

総務部に、市営住宅を含む市所有の公共施設を総合的に管理する『公共施設管理課』を設けます。課内には、施設の効果的な活用を進める「財産活用担当」や、市庁舎を含む大手町周辺の公共施設の整備計画を担当する「大手町再編推進室」を設

置します。

幼保運営課

子育て政策を担うこども未来部を新設。幼稚園と保育所業務の窓口一元化を行い、全ての子どもに質の高い就学前教育と保育サービスの提供を行います。

ホームタウン推進室

スポーツ推進課に『ホームタウン推進室』を設けます。J2に昇格したカマタマーレ讃岐や、来年度完成予定の(仮称)丸亀市民球場で公式戦を行う香川オリイブガイナーズなど、市総合運動公園を拠点に戦う地域プロスポーツチームとの連携強化を図り、スポーツを通じたまちづくりや地域活性化につなげていきます。

学校教育サポート室

学校教育課に『学校教育サポート室』を設け、いじめや不登校、暴力行為など、学校を取り巻く問題の早期解決に向けた支援を行います。

変更された組織の名称と電話番号(抜粋)

部	課	室・担当	電話番号
市長公室	秘書広報課	市民相談室	☎35-8891
	危機管理課(消防本部から)		☎25-4006
総務部	財務課	財政担当、債権管理担当	☎24-8803
		契約・検査担当	☎24-8944
	公共施設管理課	市営住宅担当	☎24-8814
		管理担当、財産活用担当 大手町再編推進室	☎24-8840
	税務課	資産税対策室	☎35-8890
	綾歌市民総合センター	市民生活・相談担当	☎86-5510
飯山市民総合センター	市民生活・相談担当	☎98-7953	
健康福祉部	保険課(生活環境部から)		☎24-8842
こども未来部	子育て支援課		☎24-8808
	幼保運営課		☎35-8892
生活環境部	市民活動推進課	離島振興室、市民活動担当	☎24-8809
	スポーツ推進課	ホームタウン推進室	☎24-6283
	環境安全課	交通防犯担当、環境保全担当	☎24-8836
建設水道部	建築課		☎24-8942
産業文化部	地籍調査課		☎24-8865
教育部	学校教育課	学校教育サポート室	☎24-8920

庁舎案内図

WC=トイレ EV=エレベーター

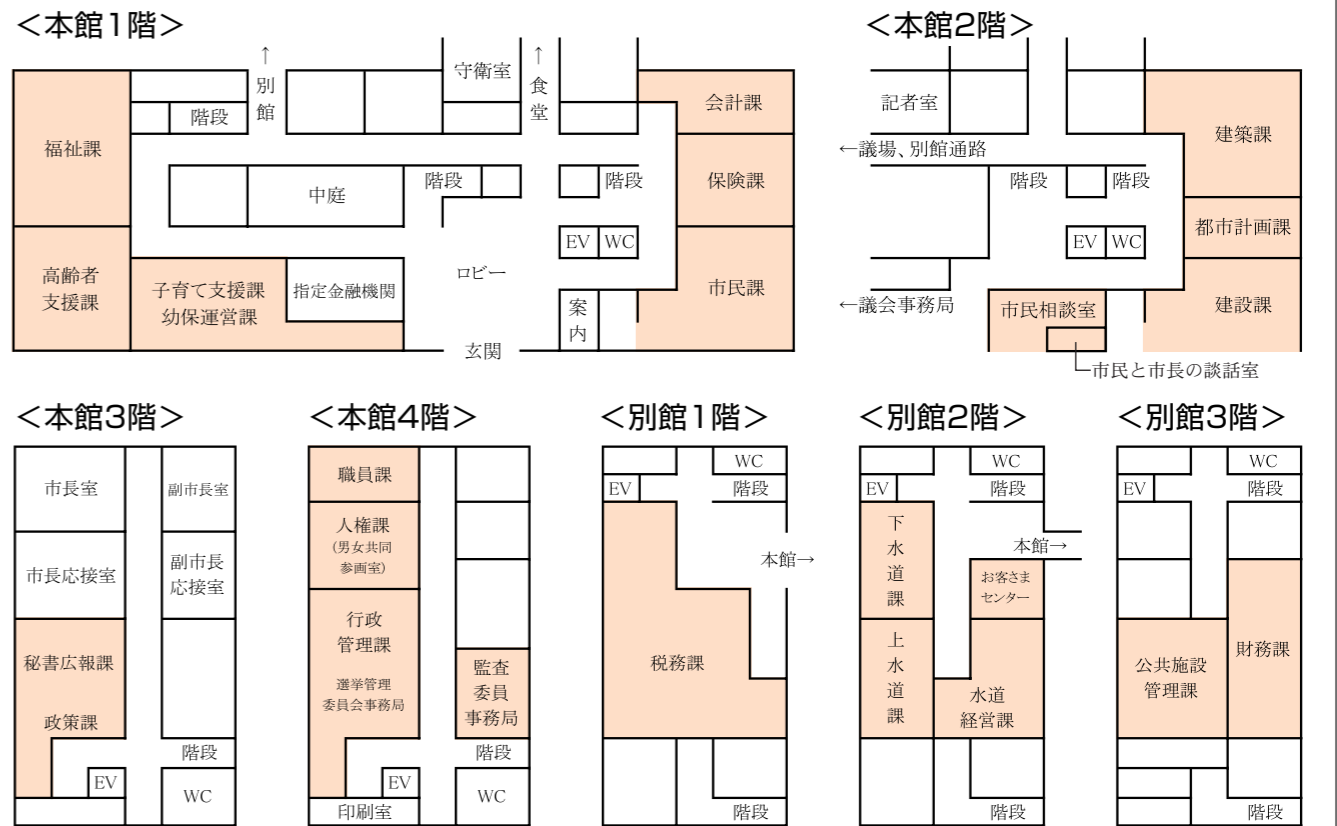
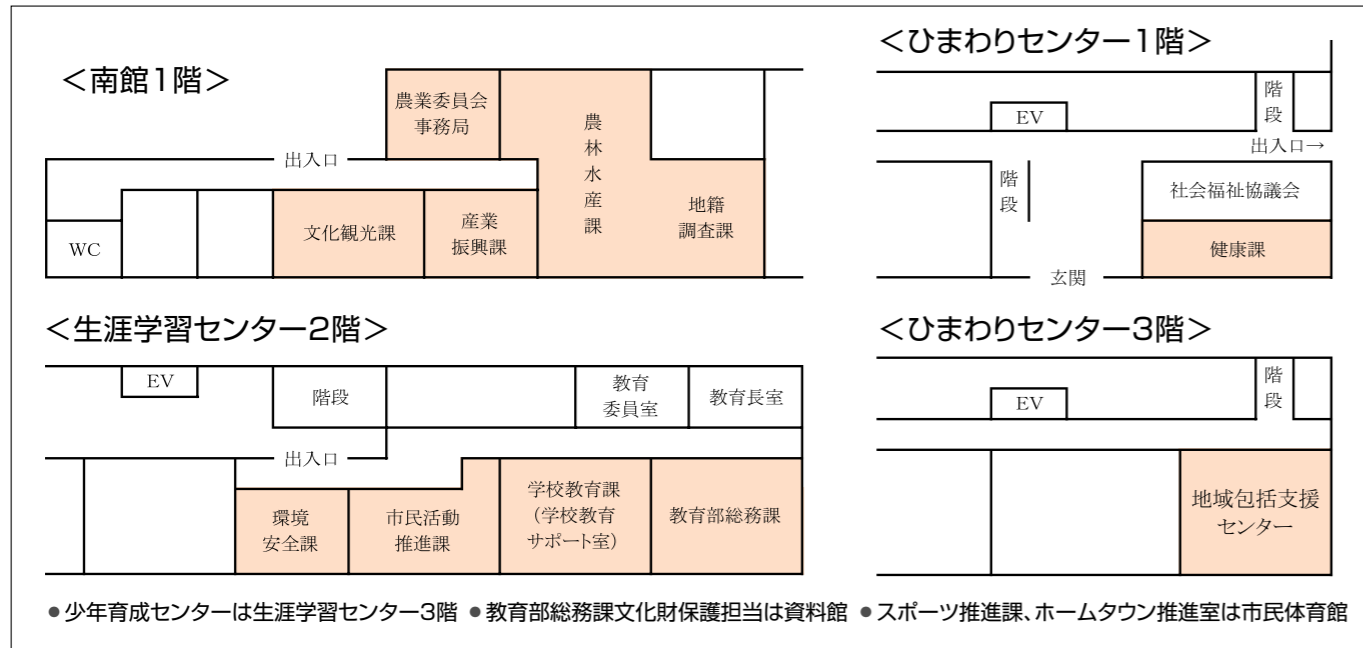

平成26年度の一般会計予算は417億円で、前年度と比べて7億円、率にして1.7%増加しました。依然として厳しい歳入環境のなか、災害に強い都市基盤整備のほか、子育て環境の充実やセーフティネット機能強化などに取り組み『暮らしやすさを実感できる予算』に努めました。

歳入

市税や地方交付税・譲与税、各種交付金や臨時財政対策債など、経常的な一般財源の総額は247億9100万円。前年度と比べて約11億1300万円増加しました。

《市税など》法人や個人の市民税の増収を見込むほか、消費税の増税により地方消費税交付金も増加。地方交付税も前年度を上回る額が確保される見込み。

《国・県支出金》国の平成25年度補正予算で措置された経済対策に対応し、一部の事業を前年度予算に前倒したため、公共事業関係費が減額するものの、消費税の増税に伴い低所得者や子育て世帯への臨時的な給付措置などで、前年度と比較すると4億1000万円増加。

《繰入金》安全安心に係る施設整備などを推進するため、国・県支出金や市債を充当した残りの財源として、特定目的基金から約15億円を繰り入れ。

《財産収入》公共財産の貸付料など、約1億1100万円を計上。

《諸収入》競艇事業からの収益収入1億円などを計上。

《市債》教育施設の耐震化などに合併特例債を活用するため、臨時財政対策債などを除く建設地方債を36億2800万円発行予定。一方、財源不足を補う臨時財政対策債は、地方税の増収見込みによる発行抑制のため減額。

歳出

人件費、扶助費、公債費など義務的経費の合計は約206億8900万円で、歳出全体の49.6%を占めています。前年度と比較すると額にして6億1200万円、率にして3.1%増加しました。引き続き、総合運動公園野球場の建設、学校教育施設や保育所施設の耐震補強事業などを推進するとともに、市民生活に直結する市道や港湾施設、排水路機能強化施設などの整備を進めます。

《人件費》定年退職者の増加などにより微増。
 《扶助費》対象者の増加や制度の充実などのほか、子ども医療の受給資格を中学校卒業まで引き上げ。
 《公債費》合併特例債の償還が本格化し増加。
 《投資的経費》国の経済対策への対応などにより、総額で約70億6000万円となり、前年度と比較して約7億4200万円、率にして9.5%の減額。

《物件費》経常的な経費の削減に努めていますが、セーフティネット機能の強化を図る新たな事業や

消費税の増税への対応などにより、前年度と比較して約4億400万円、率にして8.4%増加。

《特別会計への繰入金》国民健康保険特別会計や介護保険特別会計など、社会保障関連の特別会計への繰り出しが増加しており、前年度と比較して約1億5800万円、率にして3.6%の増加。

《補助費など》中讃広域行政事務組合負担金が減額するものの、消費税の増税に伴う国の臨時的給付措置（臨時福祉給付金・子育て世帯臨時特例給付金）などにより、前年度と比較して2億7500万円、率にして8.4%増加。

《積立金》基金運用利子のほか、競艇事業収益金の1億円を競艇収益基金に積み立て。

■一般会計予算・歳入・性質別構成比

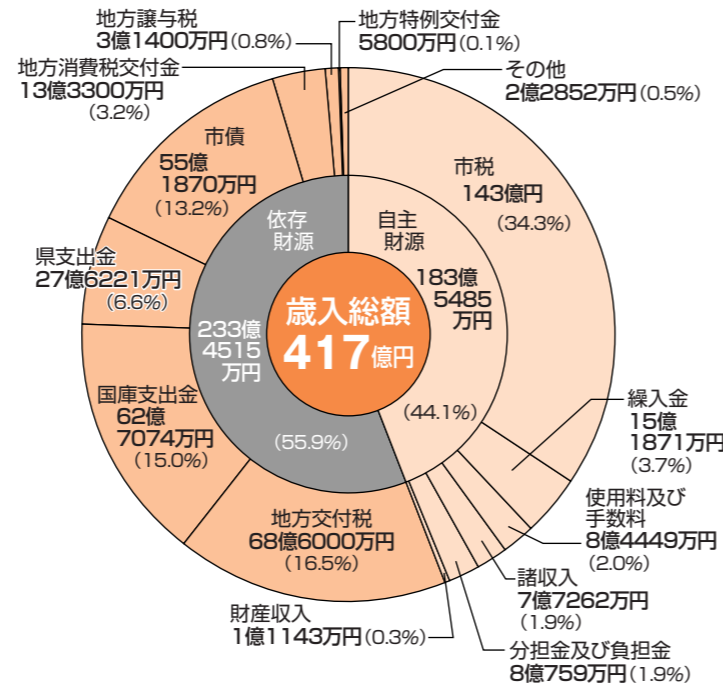

■一般会計予算・歳出・性質別構成比

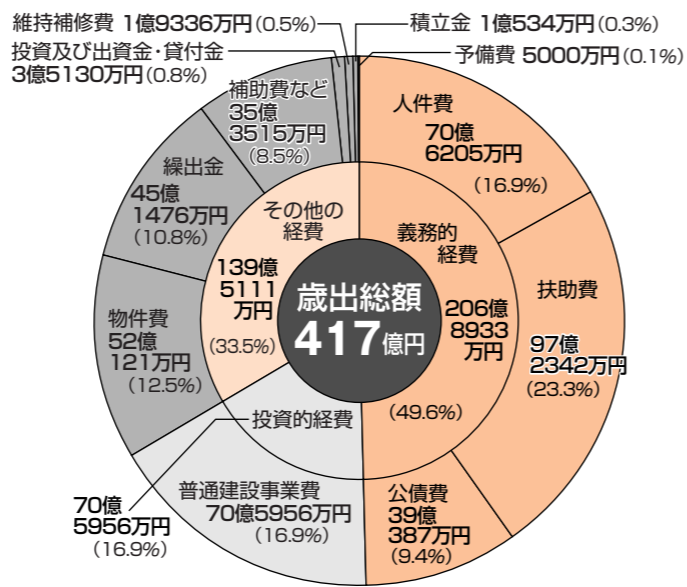

※四捨五入の関係により、各項目の合計値が一致しない場合があります。

経常収支比率

財政の弾力性を示す経常収支比率は、市税の増収などから当初予算ベースでは、94.0%となり、前年度と比較して0.6ポイント改善しました。

特別会計および公営企業会計

社会保障関連会計の予算規模の拡大が続いており、8つの特別会計の総額は約258億7000万円。前年度と比較すると10億4300万円、率にして4.2%増加しました。

水道事業会計は、収益構造の変化などにより事業経営の収益確保が難しいものの、安全安心な基盤整備として、引き続き、老朽管の更新や浄水場の改修などに取り組みます。

競艇事業会計は、公営企業を取り巻く環境が依然として厳しい中において、SGレースをはじめ、2つのG1レースを開催するなど積極的な営業展開を図ります。

■特別会計および公営企業会計の規模

特別会計	当初予算額	増減率(%)
国民健康保険	136億8500万円	3.7
国保診療所	1億2000万円	▲10.4
公共下水道	25億3800万円	12.2
農業集落排水	1億5000万円	1.6
駐車場	1億1700万円	▲7.1
後期高齢者医療	11億9400万円	0.4
介護保険	79億8000万円	3.8
介護保険サービス事業	8580万円	8.7
合計	258億6980万円	4.2
水道事業会計	42億1700万円	▲5.0
競艇事業会計	693億9451万円	▲6.1

平成26度の主な重点事業(抜粋)

事業名	予算額
I 貴重な自然や歴史文化の次世代への伝承	
●浄水場小水力発電設備整備事業費	1億1600万円
●住宅用太陽光発電システム導入促進事業費	3000万円
【市指定文化財整備事業】●中津御茶所整備事業補助金	982万円
II 地域の実情に沿った調和のとれた住環境の整備(利便性・快適性・安全性)	
●交通安全施設整備事業費	3600万円
●道路附属物点検事業費、道路照明施設補修事業費	3000万円
III 地域資源の活用や地場産業の持続的発展	
●産業振興対策事業費	1762万円
●丸亀ブランド化推進事業費	1245万円
IV 最新かつ有効な防災セオリーによる安全安心の確保	
●学校教育施設安全対策事業費	11億1793万円
●保育所施設整備事業費	11億554万円
●民間住宅等耐震改修促進事業費	2052万円
V 市民の利益優先型の子育て環境の構築	
●子ども医療給付費	6億3558万円
●学校教育サポート事業費	1167万円
●日本語適応支援教室事業費	636万円
●学校図書館教育推進事業費	3284万円
VI 市民ニーズに適した福祉サービスの充実	
●生活困窮者自立促進支援モデル事業費	3969万円
●安心生活創造推進事業費	1500万円
●おむつ購入助成事業費	1560万円
●歯と口腔の健康づくり推進費	400万円
VII 市民球場の整備・管理費用の圧縮、利活用の推進	
●総合運動公園野球場整備事業費	12億3043万円
●スポーツホームタウン推進事業費	889万円
VIII 公益的な市民活動の支援、活性化による市行政との協働促進	
●地域市民活動促進事業費	582万円
【自治会振興費】●市連合自治会補助金	350万円

4月から

助成対象を中学校卒業まで拡大!!

子育て支援課
☎24-8808

4月1日の診療分から、丸亀市に住所のある中学校卒業までの子どもは、香川県内の医療機関で、健康保険証と「丸亀市市民福祉医療証(丸亀市こども医療証)」を提示すれば、原則として窓口での健康保険診療にかかる自己負担分が無料になります。



対象

丸亀市に住民登録があり、健康保険に加入している出生・転入の日から、満15歳に達する日以後の最初の3月31日までの子ども(中学校卒業まで)

⚠️ 以下の場合には自己負担になる場合があります。

- 検診費、予防注射、文書料、薬の容器代などの「保険外診療分」
- 入院時などの高額療養費、差額ベッド代などの諸費用、入院時の食事代や着替え代
- 200床以上の病院での「特定療養費」や「時間外選定療養費」
- 第三者の行為による事故の治療(交通事故など)
- 組合保険や共済組合などから支給される「家族療養附加給付金」
- 保育所や幼稚園、小学校や中学校でけがをしたときの「日本スポーツ振興センター分」

⚠️ 次の場合は必ず届け出をしてください。

- 心身障害者医療、ひとり親家庭等医療に該当することになったとき
- 加入している健康保険、氏名などに変更があったとき
- 市内で転居したとき
- 医療証を紛失、破損したとき
- 丸亀市外へ転出するなど、こども医療費制度の資格を喪失したとき

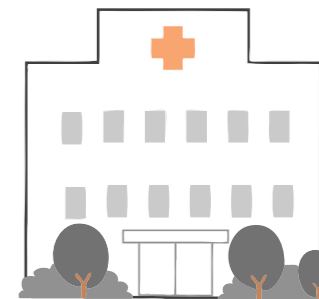

医療機関での手続き

- ◎ 県内の医療機関・調剤薬局や市内の接骨院など 保険診療にかかる自己負担分が無料になります
- 窓口で健康保険証と「丸亀市こども医療証」を提示してください
- 健康保険証の種類によっては一度自己負担(立て替え払い)が発生します

- ◎ 市外の接骨院や県外の医療機関・調剤薬局など 立て替え払いをし、丸亀市市民福祉医療費助成申請書を市役所か綾歌・飯山市民総合センターに提出してください。後日、指定の口座に振り込みます(領収書や医療機関での証明が必要です)。
- 詳しくは、子育て支援課にお問い合わせください。



児童扶養手当、特別児童扶養手当額の改正

全国消費者物価指数の下落に伴い改正された児童扶養手当・特別児童扶養手当の手当額が4月分から下記のとおり引き下げられます。

子育て支援課
☎24-8808

■児童扶養手当(対象児童が一人の場合の月額)

支給区分	平成25年10月～平成26年3月	平成26年4月分から
全部支給	41,140円	41,020円
一部支給	9,710円～41,130円	9,680円～41,010円

■特別児童扶養手当(児童一人あたりの月額)

等級	平成25年10月～平成26年3月	平成26年4月分から
1級	50,050円	49,900円
2級	33,330円	33,230円

「介護予防」に 取り組みましょう

寅さんに5つの質問

- Q** 絵を描き始めたきっかけは
A 99歳のとき、息子に何か始めてみたらと勧められて

Q どんな絵を描きますか

A 野球や相撲の絵が好きでよく描きます。また、お城に行ってお堀の鯉を描くのも好きだね。

Q 普段の生活の楽しみは

A 朝早く起きて、絵の題材のため、新聞の写真などをチェックすることです。

Q 長寿の秘訣は

A ①腹八分目②うそをつかない③人に愛されること(笑)

Q これからしてみたいこと

A 木工細工でおもちゃを作ってみたいなあ

「介護予防」とは、いつまでも活動的で生きがいのある生活や人生を送れるようにすることです。「年を取ると体の働きが悪くなるのは仕方がない」と思っています。今年、103歳の今も、自宅で絵などの創作活動をして、先月、ひまわりセンターで個展を開いた「寅さん」こと杉本寅吉さん(城東町)を紹介します。

いつまでも元気いきいき人生 あっぱれ寅さん103歳が個展

地域包括支援センター ☎24-8933
社会福祉協議会 ☎22-5700



ひまわりセンターで開いた「寅さん個展」

生きがいを持って自分らしい生活を

寅さんの市長似顔絵

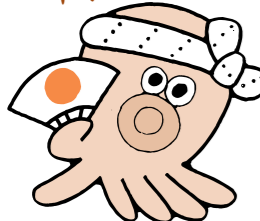

いつまでも、いきいきと自分らしく生活するためには、食事や運動に気をつけ、趣味を持って、積極的に外出をして、地域の活動に参加したり、人と交流をするなど、生きがいを見つけることが大切です。

地域包括支援センターでは、そんなあなたを支援して「介護予防」を進めていきます。お気軽にご相談ください。

個展に寄せられたメッセージの中から ●どの絵も楽しく、元気をもらいました。●感動しました。お元気で描き続けてください。●何かを始めるのに年齢は関係ないと勇気をもらいました。

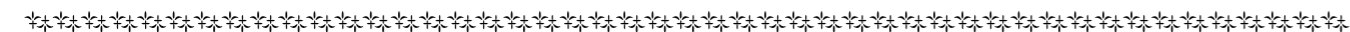

募集します

子ども読書活動推進協議会委員

委員の任務 「丸亀市子ども読書活動推進計画」の策定および推進などに関すること

応募資格 市内に在住または通勤、通学し、任期開始日現在20歳以上で平日の昼間の会議に出席できる人※市議会議員、市職員、2つ以上の審議会に委嘱されている人を除く

任期 2年(6月1日～平成28年5月31日予定)

募集人数 2人

応募方法 応募用紙に必要事項と1000字程度の応募理由を記入し、中央図書館へ郵送、ファクス、直接持参、メールなどの方法で提出してください。

応募用紙など 市役所案内所、図書館(中央・綾歌・飯山)、各市民総合センター、各市民センターにあります。市ホームページでも入手できます。

選考方法 応募用紙の記載内容などを総合的に審査して選考します(結果は全員に通知)。

締め切り 4月21日(月)午後5時

問い合わせ先 中央図書館 ☎22

犬 忘れずにお願いします 登録と狂犬病予防注射

生後90日を経過した犬は、生涯に一度の登録と年1回の狂犬病予防注射が義務付けられます。新しく犬を飼い始めた人は、市へ届け出をしてください。犬を飼っている人は、下記の会場か、最寄りの(公社)香川県獣医師会指定の動物病院で忘れずに注射を受けさせてください。費用は次のとおりです。

①登録手数料3000円 ②注射料2300円+注射済票交付手数料550円=2850円
新しく飼い始めた人は5850円(①+②)、登録済みの犬を飼っている人は2850円(②)になります。

これら手数料は(公社)県獣医師会指定の動物病院でも同じ料金です。なお、同獣医師会以外の病院で注射を受けた場合は、必ず環境安全課、または綾歌・飯山市民総合センター市民生活・相談担当で、注射済票の交付を受けてください。

予防注射の案内状(はがき)を忘れずに持参してください。



環境安全課 ☎24-8836
綾歌市民総合センター ☎86-5510
飯山市民総合センター ☎98-7953

どこへ行ったん!?
○○ちゃん

飼い犬、飼い猫がいなくなったら、保健所・警察・市役所に連絡しましょう。早く見つかるように、鑑札、注射済票、連絡先を記した迷子札を犬につけておきましょう。

連絡先 中讃保健所 ☎24-9964
丸亀警察署 ☎22-0110
環境安全課 ☎24-8836

【旧丸亀市内】		狂犬病予防注射日程表		【綾歌・飯山地区】	
4月6日(日)	岡崎酒店(垂水町) JA垂水事業所 八尺集会場(垂水町) 辻自治会館(郡家町) 日吉神社(三条町) 郡家幼稚園駐車場	9:00~9:20 9:30~10:15 10:25~10:45 10:55~11:15 11:25~11:45 11:55~12:15	4月20日(日)	丸亀市役所 中府大鳥居自治会館 (旧)JA塩屋支店 (旧)JA土器支店 吉岡西自治会館(飯野町)	9:00~9:40 10:00~10:20 10:30~11:00 11:15~11:50 12:00~12:20
4月8日(火)	広島町茂浦 広島町市井 広島町青木 広島町甲路 広島町釜の越 広島町江の浦 広島町立石 広島町小手島	8:30~8:40 8:50~9:00 9:10~9:20 9:30~9:40 9:50~10:00 10:10~10:20 10:30~10:40 11:10~11:20	4月22日(火)	(旧)JA飯野支店 JA農業センター(郡家町) (旧)中央学校給食センター 城南コミュニティセンター 城西コミュニティセンター	9:00~9:40 9:55~10:25 10:35~10:55 11:05~11:35 11:45~12:05
4月9日(水)	本島町笠島 本島町甲生 本島町泊 本島町小阪 本島町福田 本島市民センター	9:00~9:20 9:30~9:50 10:00~10:20 10:30~10:50 11:00~11:20 11:40~12:00	4月23日(水)	JA垂水事業所 郡家幼稚園駐車場 川西コミュニティセンター (旧)JA川西支店 JAたまねぎ冷蔵倉庫(三条町)	9:00~9:30 9:40~10:10 10:20~10:40 10:50~11:10 11:20~11:40
4月12日(土)	土器駒ヶ林自治会館 土器山辺南自治会館 土器コミュニティセンター (旧)JA土器支店 土器西村集会場 東光寺(川西町)	9:00~9:20 9:30~9:50 10:00~10:30 10:40~11:10 11:20~11:40 11:55~12:15	4月24日(木)	(旧)JA飯野支店 (旧)中央学校給食センター 郡家幼稚園駐車場 日吉神社(三条町) 八尺集会場(垂水町) 岡崎酒店(垂水町)	9:00~9:20 9:35~9:55 10:10~10:30 10:40~11:00 11:10~11:30 11:40~12:00
4月15日(日)	(旧)JA中津出張所 (旧)JA報徳支店 原田西三分一集会所 原田団地集会所 労住協丸亀第2団地集会所 中府大鳥居自治会館 城北コミュニティセンター	9:00~9:20 9:30~10:00 10:10~10:40 10:50~11:10 11:20~11:50 12:00~12:20 12:30~12:50	4月25日(金)	城坤コミュニティセンター 十番丁外堀緑道公園 城南コミュニティセンター 土器西村集会場 JAたまねぎ冷蔵倉庫(三条町)	9:00~9:20 9:30~10:00 10:10~10:40 10:50~11:10 11:30~11:50
4月16日(水)	日吉神社(三条町) 辻自治会館(郡家町) JA垂水事業所 岡崎酒店(垂水町)	9:00~9:20 9:30~9:50 10:00~10:20 10:30~10:50	4月27日(日)	東汐入川緑道公園 城北コミュニティセンター 新浜集会場 (旧)JA塩屋支店 幸町自治会館 城坤コミュニティセンター	9:00~9:15 9:25~9:40 9:50~10:05 10:15~10:40 10:50~11:10 11:20~11:50
4月18日(金)	吉岡西自治会館(飯野町) (旧)JA飯野支店 飯野下代自治会館 (旧)JA川西支店 川西コミュニティセンター JA川西南出張所跡	9:00~9:20 9:30~10:00 10:10~10:30 10:40~11:00 11:10~11:30 11:40~12:00	4月30日(水)	丸亀市役所 平山保育所駐車場 土器駒ヶ林自治会館 土器コミュニティセンター 東光寺(川西町)	9:00~9:30 9:45~10:05 10:20~10:40 10:50~11:15 11:30~11:45
			5月11日(日)	原田西三分一集会所 (旧)JA報徳支店 (旧)JA中津出張所 (旧)JA塩屋支店 幸町自治会館 丸亀市役所	9:00~9:20 9:30~9:50 10:00~10:20 10:30~10:50 11:00~11:20 11:30~12:00
			4月5日(土)	綾歌市民総合センター 岡田コミュニティセンター 富熊コミュニティセンター	9:30~10:00 10:10~10:40 10:55~11:20
			4月10日(木)	飯山地域子育て支援センター 飯山市民総合センター 岡田東団地集会所 勝福寺	9:10~9:30 9:40~10:20 10:40~11:00 11:15~11:25
			4月11日(金)	富熊コミュニティセンター 奥川内公民館 大原公民館 本村公民館 綾歌町西沖公民館	9:10~9:30 9:40~9:55 10:05~10:20 10:30~10:45 10:55~11:10
			4月13日(日)	飯山総合運動公園 飯山中央公民館 飯山市民総合センター 飯山南コミュニティセンター	9:00~9:30 9:40~10:10 10:20~10:50 11:00~11:30
			4月17日(木)	東小川児童センター 飯山総合学習センター 飯山総合運動公園 飯山地域子育て支援センター	9:30~10:00 10:10~10:40 10:50~11:20 11:30~12:00
			4月19日(土)	綾歌市民総合センター 富士見坂公民館 岡田東団地集会所 宿母・小津森公民館	9:00~9:40 9:55~10:30 10:50~11:05 11:15~11:30
			4月26日(土)	東小川児童センター 飯山総合保健福祉センター 飯山中央公民館	9:30~9:55 10:05~10:30 10:40~11:00
			5月8日(木)	赤坂公民館 向王子公民館 岡田神社 岡田コミュニティセンター 北原公民館	9:20~9:35 9:45~10:05 10:15~10:35 10:45~11:05 11:15~11:30
			5月9日(金)	住吉公民館 東行末公民館 荒・徳部公民館 宮の浦・定連集会所 勝福寺	9:20~9:35 9:45~10:00 10:10~10:25 10:35~10:50 11:00~11:20
			5月10日(土)	飯山総合学習センター 飯山南コミュニティセンター 富士見坂公民館	9:10~9:40 9:55~10:20 10:35~11:00

丸亀の春を満喫

4/13(日) 生け花作家 故中川幸夫 ドキュメンタリー 映画上映会
文化観光課 ☎24-8822

丸亀市の文化功労者である故中川幸夫さんのドキュメンタリー映画(90分)が完成し、上映会を行います。

- 時間：午後2時開演
- 場所：猪熊弦一郎現代美術館2階ミュージアムホール
- 定員：先着170人
- 料金：無料

4/3(木) 本島ホホ歩(散歩) 文化観光課 ☎24-8822

毎年恒例のお大師参りにあわせて、本島霊場と瀬戸内国際芸術祭2013の作品を巡るスタンプラリーを開催。スタンプを集めて記念品をもらおう!(先着500人)

- 時間：午前8時半~
- 場所：本島港

4/1~4/14(日) 丸亀城桜まつり 市観光協会 ☎22-0331

ソメイヨシノなど1000本以上の桜が咲き乱れ、約15万人の観客でにぎわう丸亀城丸山公園で、夜桜ライトアップを楽しんでみませんか。

4/6(日) 桃の里にこにこウォーク 無料

さぬき富士桃の里まつり実行委員会 ☎98-3348
産業振興課 ☎24-8844
飯山市民総合センター ☎98-7957

- 時間：午前9時~午後1時(午前8時半から受付開始)
- 場所：飯山総合運動公園多目的広場集合

4/6(日) 4月6日は城の日 丸亀城へ行こう! 市観光協会 ☎22-0331

丸亀城鉄砲隊 火縄銃砲術披露
午前11時、午後0時半(大手門前橋上)
●午前10時(大手門前広場)

讃岐抜刀道による 抜刀実演演武

第5回 里山まつり

●日時：4月22日(火) ●場所：飯野山
★午前4時22分~早朝登山開始、讃岐富士カシバツチ配布(なぐり次第終了)
★午前11時~縁おすびおすび422個配布
★午前11時11分~頂上であっぺん祭開催!

Wダイヤモンド讃岐富士を探せ!!

- 日時：4月13日(日)~21日(月)頃の日の出時(風や雲のない晴れた日)
- 場所=宮池(土器町西)
- ※周辺住民の迷惑にならないようご注意ください

飯野山写真展

- 日時：4月1日(火)~5月6日(祝)
- 場所=JR丸亀駅構内

京極くんやうちっ娘、骨付じゅうじゅうのほが「新おもてなし隊」もやってくる!

瀬戸内海国立公園指定80周年記念 讃岐富士マウンテンウィーク 4/22(火)~4/28(日) 市観光協会 ☎22-0331

飯野山を愛するお店が、標高422mにちなみ422円メニューを考えてくれました。食べて、買って大満足の一週間です。
※詳しくはマウンテンウィークのチラシをご覧ください。

第65回 丸亀お城まつり

丸亀お城まつり協賛会事務局(文化観光課内) ☎24-8816

5/3(祝) 午前9時~午後9時
5/4(祝) 午前9時~午後8時

無料 シャトルバス 5月3日、4日にシャトルバスを運行します。駐車場は、まるがめポートレース場の一部を使用し、同駐車場から丸亀通町バス停までを20分ごとに運行します。

詳しくは、広報5月号、市ホームページなどに掲載します。

5月2日(金)は前夜祭「日本の太鼓まつり」

- 日時：5月2日(金)午後6時
- 場所：市民会館大ホール

今年も、勇壮な太鼓の響きでお城まつりがスタート。入場は無料ですが、整理券が必要です。
〈整理券申込方法〉
往復はがきに住所、氏名、年齢、「太鼓まつり入場整理券希望」と記入し、4月18日(金)までに下記申込先に郵送。申し込み多数の場合は抽選になります。
申込先：〒763-8501 丸亀市文化観光課内丸亀お城まつり協賛会事務局

《夜間の救急電話相談》

午後7時～翌朝8時

発熱など急病のときの対応について、看護師が電話で相談に応じます。

一般：☎087-812-1055

小児：☎#8000 か ☎087-823-1588

当番医は変更することがあります。内容などは、「医療ネットさぬき」で確認できます。QRコード



休日当番医

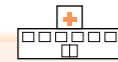

6日(日)	内 おおつか内科医院 ☎22-3667 整 はやし整形外科リハビリクリニック ☎21-2677 整 くすはら整形外科・外科医院 ☎86-2340
13日(日)	内 宮野病院 ☎22-3171 内 宮井内科医院 ☎98-7007 外 香川クリニック ☎22-2311
20日(日)	内 石田医院 ☎22-4857 外 大西外科医院 ☎22-5627
27日(日)	内 三谷医院 ☎22-4719 外 中野外科胃腸科 ☎25-2525
29日(祝)	内 中山クリニック ☎24-3000 内 平川クリニック ☎98-0710 整 広瀬整形外科医院 ☎23-1641

【歯科】	診療時間 午前9時～正午
6日(日)	岩山歯科医院 ☎24-6027
13日(日)	江戸歯科医院 ☎22-7890
20日(日)	尾池歯科医院 ☎23-2723
27日(日)	大久保歯科医院 ☎64-9068

健康行事



●こころの健康相談 (要予約 ☎24-8806)		
24日(木)	飯山総合保健福祉センター	午前9時半～11時半
●栄養相談 (要予約 ☎24-8806)		
7日(月)	ひまわりセンター	午後1時半～3時半
28日(月)	綾歌保健福祉センター	
●理学療法士による相談		
2日(水)	飯山総合保健福祉センター	午前9時半～11時半
●歩行プール夜間説明日 (前日午前中までに要予約 ☎24-8806)		
8日(火) 男性	飯山総合保健福祉センター	午後6時～7時
9日(水) 女性		
●献血		
15日(火)	市役所	午前9時半～11時半 午後0時半～4時半

母子保健行事



●赤ちゃんを迎える教室		
25日(金)	ひまわりセンター	午前9時～11時半
●離乳食講習		
23日(水)	ひまわりセンター	午前10時～11時半
●3か月児健康診査		
15日(火)	ひまわりセンター	午前9時半～10時半
18日(金)	飯山総合保健福祉センター	
22日(火)	ひまわりセンター	
●1歳6か月児健康診査		
10日(木)	ひまわりセンター	午後1時半～2時半
16日(水)		
24日(木)	飯山総合保健福祉センター	
●3歳児健康診査		
3日(木)	綾歌保健福祉センター	午後1時半～2時半
17日(木)		
23日(水)	ひまわりセンター	

4月の市税など

納付は
便利な
口座振替で

固定資産税/1期分
(納期は4月1日～4月30日)

暮らしの相談



●人権相談		
9日(水)	市役所	午前10時～午後3時
●行政相談		
7日(月)	市役所 飯山市民総合センター	午前10時～正午
18日(金)	栗熊コミュニティセンター	
●行政書士相談 (予約可 ☎087-866-1121)		
17日(木)	市役所	午前9時～正午
●定例農家相談		
1日(火)	飯山市民総合センター	午前9時～正午
8日(火)	栗熊コミュニティセンター	
10日(木)	市役所	
●障がい者(児)相談 (要予約 ☎24-8805)		
17日(木)	市役所	午前9時半～11時半
●サポステ出張職業相談		
24日(木)	飯山北コミュニティセンター	午後1時～4時半

	相談日(祝日を除く)	相談場所	時間
市民相談 (電話相談不可)	月～木曜、第5金曜日	市役所	午前9時～正午・ 午後1時～4時
	第1・3金曜日	栗熊コミュニティセンター	
	第2・4金曜日	飯山市民総合センター	
交通事故相談	月～木曜、第5金曜日	市役所	午前9時～正午・ 午後1時～4時
	第1・3金曜日	飯山市民総合センター	
	第2・4金曜日	栗熊コミュニティセンター	
問い合わせは、市民相談室 ☎35-8891			

■その他の相談

- 無料税務相談＝毎週月曜(午後1時～3時)・四国税理士会丸亀支部 ☎22-0041
- 少年相談＝平日・少年育成センター ☎0120-734970
- 家庭児童相談・女性相談・母子自立支援相談＝平日・子育て支援課 ☎24-8808
- 不動産無料相談＝第1・第3金曜午後1時～3時半・市民会館、(公社)宅建取引業協会 ☎087-823-2300
- ボランティア相談＝平日・丸亀ボランティア協議会 ☎22-7625

2014. April

日	月	火	水	木	金	土
		1	2	3	4	5
6	7	8	9	10	11	12
13	14	15	16	17	18	19
20	21	22	23	24	25	26
27	28	29	30			

●弁護士無料法律相談 (要予約 ☎35-8891) 受付開始			
19日(土)	ひまわりセンター	午前9時～午後0時20分	4/7から
次回5月10日(土)の相談は、4月21日(月)から受付開始			
●無料法律相談 (要予約 ☎22-5700)			
3日(木)	飯山総合保健福祉センター	午前9時～正午 【定員:各回6人】	
8日(火)	ひまわりセンター		
30日(水)	綾歌保健福祉センター		
●司法書士相談 (要予約 ☎22-5700)			
22日(火)	ひまわりセンター	午前9時～正午	
●介護相談 (要予約 ☎22-5700)			
9日(水)	ひまわりセンター	午前9時～正午	
●認知症専門相談 (要予約 ☎24-8933)			
9日(水)	ひまわりセンター	午後1時半～4時半	

■問い合わせ・申し込み

健康行事	健康課 ☎24-8806
母子保健行事	
行政相談	市民相談室 ☎35-8891
弁護士無料法律相談	
行政書士相談	県行政書士会 ☎087-866-1121
無料法律相談	
司法書士相談	社会福祉協議会 ☎22-5700
介護相談	
障がい者(児)相談	福祉課 ☎24-8805
人権相談	人権課 ☎24-8811
定例農家相談	農業委員会 ☎24-8826
サポステ出張職業相談	さぬき若者サポートステーション ☎58-1080
認知症専門相談	地域包括支援センター ☎24-8933

国民健康保険から制度改正のお知らせ

お医者さんにかかったとき、**70歳以上75歳未満の人の自己負担割合が変わりました!**

平成26年度から



保険課 ☎24-8842

平成26年度から、70歳以上75歳未満の人で、現役並み所得者(★1)以外の自己負担割合が変更になりました。

ただし、昭和19年4月1日以前生まれで、すでに70歳以上の人は、これまでどおり1割に据え置かれます。

昭和19年4月2日以降生まれの人は、70歳の誕生日の翌月(1日が誕生日の人はその月)から2割となります。

現役並み所得者(★1)の自己負担割合は3割のまま変更ありません。

70歳以上75歳未満の人の自己負担割合(★2)

現役並み所得者以外	昭和19年4月1日以前生まれの人	1割
後期高齢者医療制度の対象となる一定の障がいがあると認定された人は除く	昭和19年4月2日以降生まれの人	2割
現役並み所得者(★1)		3割

- (★1) 現役並み所得者→住民税課税所得が145万円以上の人、または同一世帯に住民税課税所得が145万円以上の70歳以上75歳未満の国民健康保険被保険者がいる人
- (★2) 負担割合は前年の所得が確定した後、毎年8月1日に見直します。

ちよと寄り道 こんぴら街道

〈問い合わせ〉
ちよと寄り道こんぴら街道事務局
(文化観光課内) ☎24-8816
<http://www.konpirakaidou.com>

“丸亀城・こんぴら街道”今昔物語

丸亀城とこんぴら街道を舞台に、「うどん」「丸亀うちわ」「しょう油豆」など、丸亀を代表するもの全部集めました。ふるさと丸亀再発見の旅に出掛けましょう。

- 開催日：4月27日(日)、5月18日(日)9時50分JR丸亀駅集合
- コース：JR丸亀駅→丸亀港太助灯籠→十三軒家古井戸→浜町岡屋商店→スペース114→まちの駅秋実の館→妙法寺→寿覚院→へんろ小屋丸亀城乾→鶏鳴学館跡地→玄要寺→堀田製籠商店→井上通女誕生地→丸亀城亀山公園→うちわ工房「竹」→解散(距離:約2.5km・所要時間:約3時間)

- 参加料：1,000円
- 申し込み：JR丸亀駅ワーププラザ ☎25-0170
パンフレットは文化観光課にあります。





3.14 浜街道に横断歩道が完成

さめき浜街道(港町交差点～土器側西側)の4車線化工事にあわせ、富士見町に横断歩道橋が整備されました。道路の通行が始まった当日、平山保育所の園児を招いて歩道橋の渡り初めが行われ、歩道橋から眺める景色を楽しんでいました。

3.14 亀山公園の夜桜を楽しんで

お花見の季節に先駆け、市観光協会が亀山公園を照らすボンボリ、約450灯を取り付けました。夜桜を楽しんでもらおうと、毎年設置しているもので、4月1日(火)から14日(月)まで開催する「丸亀城桜まつり」にあわせ点灯します。期間中は、公園内のライトアップも行われます。



子どもたちと桜を植えました

3.12 最高賞「おいでまい」をいただきま〜す

市は、米の食味ランキングで四国初となる最高賞の特Aを受賞した「おいでまい」を広く知ってもらおうと、市内小・中学校と一部の幼稚園の給食に提供しました。



この日は、城坤小学校5年生の児童らが、JA香川県の職員などから「おいでまい」の特長について説明を聞いた後、よく味わいながら食べていました。

3.16



塩飽本島をランナーが快走

春本番を思わせる暖かさのなか、第32回 塩飽本島マイペースマラソン大会が開催されました。大会には、800人を超えるランナーが参加。小学生から80歳代まで幅広い年代の参加者らは、大会の合言葉「いい汗かこう 歴史の島で」どおり、島の景色を楽しんでいました。



讃岐富士を背に……(およそ20年前の勇姿)

一の方法は、丸太を川に浮かべて、私も丸太に乗り、一本のトビで操りながら、目的地の

岸に丸太を届けるのです。当時、戦後の復興時で、木材の需要は多く、忙しい毎日でした。その後、林道が整備され、木材はトラック輸送になり、丸太乗りの仕事はなくなりました。昭和51年頃に、土器町で開いた土佐料理の割烹で、ある日、某報道関係のお客さんと話していたら、「丸太乗り本当ですか」と言われ、土佐のいごっそう「ほんだら、土器川でやりましょう」ということになりました。平成4年夏、多くの人に助けていただき、41年ぶりに「丸太乗り」を披露。拍手と歓声をいただき、感動の一日になりました。

私は、若い頃、高知県上倉村(現在の南国市)で、山から切り出された丸太を、下流に運ぶ仕事をしていました。今のよう

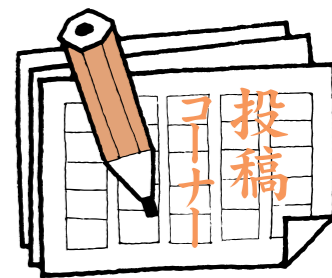

土器町東 岩原 清一さん (88歳)



このトビで丸太を

がんばる! まるがめっ子

エッセキュービック

サッカー大好きな人集合
郡家小学校で土・日曜の午後、練習しています。1年から6年生まで一緒に活動することが多いのが特徴で、女の子もたくさんいます。何回も何回もボールを蹴り続けています。4年生になると、県内外のいろいろなところに出掛けて、交流大会に参加しています。そのほか、夏は川遊び、冬は雪遊びにも行っています。「好きなサッカーと一緒に楽しむ」そんなクラブであり続けたいです。
〈連絡先〉澤さん(0990) 16287-3105



いつも笑顔で!

109

安藤 洋孝さん (飯山町・84歳)



「戦争直後、高松のGHQ(占領軍総司令部)で掃除のアルバイトをしたのが、英語

との出会いでした。その後、航空管制官になるためアメリカに留学した安藤さん。戦勝ムード一色の国に単身乗り込んだ貧しい日本青年には、驚きの毎日でした。退官後の15年前から、飯山北小学校で、英語学習のお手伝い。「できるだけ若いときに異文化に触れてほしい」と、笑顔で、英字新聞を開きます。

こんにちは 皆さん

市長 梶 正治

ワークショップのすすめ

最近の役所は、横文字が多すぎるとの意見がある中で「ワークショップ」について考えてみます。ワークショップとは「お店」で、特にお客様とお話ししながら、好みの品揃えをするお店です。ワークは「仕事」「働き」です。二つをつなげた言葉「ワークショップ」は、関心のある人が集まって意見を育てる方法といえます。市民の皆さんと一緒に、子育てや、介護、まちづくりなどいくつかのワークショップをしたいです。

知って! 梶の種

失業や借金、子どもの教育や引きこもりなど生活で悩んでいる人。一人で悩まないで、ひまわりセンター1階の、自立相談支援センター「あすたねっと」にお気軽に相談してみてください。支援員が、一人ひとりに寄り添って、問題解決に当たります。0120-1783-1294(ナヤミフクシ)

似顔絵 城東町 杉本 寅吉さん(103歳)

行政情報便

時日時 場所 対象 定員 内容
 料金 他 その他 申込み 問い合わせ
 ㊟=綾歌市民総合センター
 ㊦=飯山市民総合センター
 ㊧=コミュニティセンター

募集

日本語教室受講生

㊦市内在住または在勤の外国人
《水曜教室》
 入門、初級の2クラス
 時4月～9月の毎週水曜午後7時～9時
 所生涯学習センター
 定1クラス20人
 料6か月2000円
《日曜教室》
 個別またはグループでの指導
 時毎週日曜午前10時～正午
 所生涯学習センター
 料1回100円
 ㊧国際交流協会 ☎56-1771

お城で泳ぐこいのぼりをご提供ください

4月中旬から約1か月間、丸亀城のお堀の上でこいのぼりが泳ぎます。家庭で不要になったこいのぼりがあれば、ご提供ください。
 締め切り=4月8日(火)まで
 ㊧都市計画課 ☎24-8843

2014こんぴら健脚大会参加者

時4月29日(祝)午前9時40分
 コース=15km:丸亀城→サン・ビレッジ土器川→高灯笼(琴平町)

資料館だより ☎22-5366

《常設展》生駒 山崎 京極の歴史と文化



日時=午前9時半～午後4時半
 場所=資料館2階展示室
 入館無料 月曜・祝日休館
《屋外民具展示室》うちの製作道具、運搬道具、むかしの生活道具を展示。

市の動き 3月1日現在(前月比)

人口 110,386人(+18)
 男 53,515人(-8)
 女 56,871人(+26)
 世帯数 44,115世帯(+63)

料無料(帰りの交通費は自己負担)
 他弁当、飲み物、雨具など持参
 ㊦4月25日(金)までに、住所・氏名・年齢・電話番号をスポーツ推進課 ☎24-1392

催し

児童館から

●こいのぼりづくり
 時4月12日(土)、13日(日)、19日(土)、20日(日)午前10時半～11時半
 対幼児・小学生
 定各10人(要予約)
 ㊦キットを使った簡単なこいのぼりの作成
 料無料
 ●創作絵本読み聞かせ
 時4月24日(木)午前10時半～11時半
 対幼児・親子
 料無料
 他講師は平岡穰さん
 ㊧児童館 ☎23-1091

みどりの月間丸亀フェスタ

花と緑のまちづくりをテーマに、花苗販売や金魚すくい、寄せ植え教室、地元アマチュアバンドの演奏など様々なイベントを行います。
 時4月29日(祝)午前9時半
 所丸亀市民ひろば
 ㊧都市計画課 ☎24-8843

クリントピア丸亀へ行こう

●古布講座「春のブローチを作ろう!」
 時4月3日(木)午前9時半～正午
 対一般
 定5人(要予約)
 料200円
 他細長い布や飾り用レース、裁縫道具持参

交通事故 (2月)

事故 117件
 死者 0人
 負傷者 143人

●牛乳パックで作る紙すき体験
 時4月19日(土)午前10時～11時半
 対一般、親子
 定5人(要予約)
 他牛乳パック2個、折り紙など持参
 ●木工講座「パズルを作ろう!」
 時4月20日(日)午前9時半～11時半
 対一般
 定10人(要予約)
 料300円から(サイズによる)
 ●ガラスで作る赤ちゃんの足型
 時4月20日(日)、27日(日)(要予約)
 対足のサイズが12cm以下の赤ちゃん
 料8000円
 ㊧クリントピア丸亀 ☎56-1144

飯山総合学習センターから

●和紙ちぎり絵講座
 時4月12日(土)午前9時半～正午
 定15人
 ㊦色紙で兜を作成
 料1620円
 他はさみ持参
 ●えほんをとびだせ 人形劇
 時4月20日(日)午後2時開演
 定150人(先着順)
 料無料
 他人形劇団どなむらんによる演目「龍」
 ㊧同センター ☎98-3319

お知らせ

市営駐車場の駐車料金が1時間無料に

駐車場を利用する皆さんへのサービス向上と、利用促進を図るため、4月20日(日)から市営大手町第一駐車場と大手町第二駐車場の駐車料金が1時間無料になります。ぜひ、ご利用ください。
 ㊧都市計画課 ☎24-8812

救急・火災件数 (2月)

救急出動 407件
 火災の発生 3件

税務課から

●固定資産課税台帳の閲覧
 時4月1日(火)～30日(水)午前9時～午後5時(土・日曜、祝日を除く)
 所税務課、(綾、飯)
 ㊦所有者本人(同居の家族含む)、所有者の委任状を持参した人、所有者の納税管理人など
 ㊧期間中は固定資産課税台帳の写しを無料交付。ただし、証明書が必要な人は印鑑(法人は法人印も)と1件につき350円が必要。
 ●土地・家屋価格等縦覧帳簿の閲覧
 時4月1日(火)～30日(水)午前9時～午後5時(土・日曜、祝日を除く)
 所税務課、(綾、飯)
 ㊧税務課 ☎24-8858、☎24-8859

インターネットから公共施設の空き状況が確認できます

市では、香川県や高松市などが参加している「かがわ電子自治体システム」を利用して、インターネットから公共施設の空き状況を確認できるサービスを始めました。
 市民体育館などのスポーツ施設は3月下旬から、生涯学習センターなどの文化施設は、4月以降、順次サービスを開始する予定です(現在はインターネット予約には対応していません)。
 なお、予約方法については、各施設までお問い合わせください。
 ㊧行政管理課 ☎24-8841

市民会館の使用予約申し込み

平成28年4月1日以降の使用予約申し込みについては、当分の間休止します。なお、平成28年3月31日までの使用予約については、随時、受

資源ごみ(ペットボトル)の出し方のお願い

リサイクルの際の再資源品質を高めるため、ペットボトルはつぶさずに、キャップとラベルを取り除いた収集に、ご協力ください。
 なお、取り除いたキャップとラベルは、可燃ごみで出してください。
 ㊧園クリーン課 ☎58-7453

け付けしています。
 ㊧文化観光課 ☎24-8822、市民会館 ☎23-4141

高齢者におむつ・介護用品などの購入補助

●介護用品等購入補助
 ㊦市内に1年以上住所があり、生計を同じくする、常時寝たきりなどで介護用品が必要な高齢者を、在宅で半年以上介護している人。
 補助額=介護用品などの購入補助として、月額1万5000円を3か月ごとに支給。
 ●おむつ購入補助
 ㊦市内に6か月以上住所がある住民税非課税世帯の高齢者で、在宅での生活において、常時おむつの使用が必要な人。
 補助額=おむつ購入補助として、月額5000円を半年ごとに支給。
 ㊧申請にあたり支給要件がありますので、事前にご相談ください。
 ㊧高齢者支援課 ☎24-8831



病児・病後児保育 受給資格証明証を送付します

市在住で、第3子以降、3歳未満の子どもを対象に、病児・病後児保育施設(高松市を除く県内の施設)の利用料が無料になる申請手続きを受け付けています。
 これまでに受給資格登録の申請手続きをした人のうち、引き続き対象と

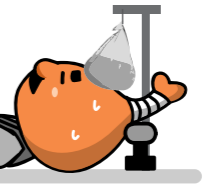

なる年齢の人には新しい受給資格証明証を送付しています。まだ届いていない人、対象となる人で、まだ申請していない人は、幼保運営課にお問い合わせください。
 ㊧幼保運営課 ☎35-8892

国民年金保険料免除の遡及期間拡大

国民年金保険料の納付が可能な、過去2年分まで遡って、保険料の免除が受けられる期間が拡大しました。
 これまでは、直前の7月(学生納付特例は4月)までの1年以内でしたが、4月からは、申請時点の2年1か月前まで遡って免除を申請できるようになりました。
 年金手帳、印鑑、失業していることを確認できる公的機関の証明の写し(離職票、雇用保険受給資格者証など)、学生証などを持参し、善通寺年金事務所または市民課で手続きを。
 ㊧善通寺年金事務所 ☎62-1662、市民課 ☎24-8945、(綾)☎86-5510、(飯)☎98-7953

水道・下水道料金の消費税相当額などの変更について

利用開始日	利用月分	
	4・5月分	6月分以降
3月31日以前	5%	8%
4月1日以降	8%	8%

●4月から料金に別途消費税を加える外税方式に変わります。

お支払いいただく料金は、検針時にお配りしている「使用水量お知らせ票」に記載された請求予定額や、使用水量などをご確認ください。

㊧水道経営課 ☎24-8846

MARUGAME 生駒 山崎 京極の歴史と文化

まちづくりのお手伝い!!
 ポートレース事業の収益は、住民福祉の向上に役立てています
<http://www.marugame-kyotei.jp/>

4月	1	2	3	4	5	6	7	8	9	10	11	12	13	14	15	16	17	18	19	20	21	22	23	24	25	26	27	28	29	30
丸亀開催(ナイター)	まるぼ	カッ																												
モータースポーツ																														
モータースポーツ																														
ナイター																														

※日程が変更になる場合があります

MIMOCA 丸亀市猪熊弦一郎現代美術館 ☎24-7755

URL <http://mimoca.org>

「あそびのつくりかた」 6月1日(日)まで開催 *会期中無休

開館時間: 午前10時～午後6時(入館は午後5時半まで)
 梅田哲也、小沢剛、河井美咲、クワクボリョウタ、4人の作家の作品を展示中。人がいきいきと生きるための思考のレッスンとしての「あそび」に注目した展覧会です。たくさん驚きとワクワクを見つけてください。

河井美咲(DoggyDog) 2011年 Maimo Konsthallでの展示風景
 Courtesy of the artist and Maimo Konsthall, Sweden

市民会館 ☎23-4141 (火曜休館)

URL <http://www.marugame-hall.org/>

市民会館

《市民会館》
週末よしもと 週末笑いライブin丸亀 好評発売中
 4月5日(土)正午開演
 ●入場料=3300円(全席指定席)
 出演者=中川家、次長課長、ハリセンボン、おじよも太鼓 ほか

《アイレックス》
丸亀ふるさと味な祭り
 4月13日(日)午前11時～午後3時
【大ホール】
 ●郷土芸能発表=正午開演
 京極幸幸舞連、岡田おどり、坂本念仏踊、おじよも太鼓 ほか

《多目的広場》
 ●郷土料理「バザー」=午前11時開演
 丸亀とっとう焼きうどん、うどん(碧空会)、野菜(綾歌会)、特産品加工開発研究会 ほか
 ●参加料=1200円
 ※お楽しみ抽選会=入場整理券(無料)の番号で抽選しますので、持参ください。

みんなの 掲示板

時日時場所 対応資格・対象
 定員 内容 料金 金他その他
 申し込み 問い合わせ

お知らせ

税務署から
 ●税務職員を名乗る不審な電話にご注意ください
 国税局や税務署職員を名乗り、アンケートや年金受給調査と称して、個人情報を出さずして、不審な電話がかかってきたら、その場で答えず最寄りの税務署にお問い合わせください。
 ●消費税率8%に引き上げ
 4月1日から消費税(地方消費税を含む)の税率が8%に引き上げられます。
 価格の表示については、誤認防止措置を講じているときに限り、税込み価格を表示(総額表示)

示)しなくてもよいという特例が設けられました。
 詳しくは国税庁ホームページ
 (http://www.nta.go.jp/shirabe/ripapanicho/pamph/shohi/kaisei/201304.htm)が最寄りの税務署まで。
 ●丸亀税務署(☎087-220110)

試験
 ●警察官採用試験(大卒程度)
 時 5月10日(土)、11日(日)
 対 平成27年4月1日現在で満22歳以上30歳以下の人、満18歳以上21歳以下で大学などを卒業した人、または平成27年3月31日までに卒業見込みの人
 申込締切 4月14日(月)
 問 詳しくは人事委員のホームページ (http://www.pref.kagawa.lg.jp/jinji/saiyou/) か丸亀警察署(☎220110)

格や土地取引の相談
 問 県不動産鑑定士協会(☎087-82218785)
 ●陽春の綾歌三山を歩こう
 時 4月20日(日)午前8時集合
 所 綾歌森林公園多目的棟(ログハウス) 駐車場集合
 内 ルート ①城山→猫山→大高見峰 ②城山→猫山→阿弥陀越 ③城山→猫山
 料 500円(保険料含む、当日集金)
 他 正午～午後1時までうどん接待あり
 申 参加ルート・氏名・住所・連絡先を岡田コミュニティセンター(☎86-3001) 90-3951-9582)

自動車税減免申請
 県では、4月から、一定の要件を満たす身体・精神・知的障がい者の日常生活のために、家族などが週1回程度、障がい者と同乗して自動車を運転する場合も、申請により自動車税・自動車取得税を減免します。
 ●申請受け付け
 時 ①4月1日(火)～5月28日(土) 日曜、祝日を除く ②4月9日(水)、16日(水)、5月14日(水) ③4月10日(木)、17日(木)、5月15日(木)午前9時～午後4時
 所 ①県税事務所 自動車税課(高松市) ②中讃県民センター(普通寺市) ③中讃税務窓口センター(坂出市)
 問 県税事務所自動車税課(☎087-80610314)

労働基準監督官
 ●大学卒業程度
 一次試験 6月8日(日)
 申 4月1日(火)午前9時～14日(月) (インターネット)、4月1日(火)～2日(水)(郵送・持参)
 問 香川労働局(☎087-811-8915)

催し
不動産無料相談会
 時 4月4日(金)午前10時～午後4時
 所 市役所本館2階(都市計画課で受け付け)
 内 不動産鑑定士による不動産価格や土地取引の相談

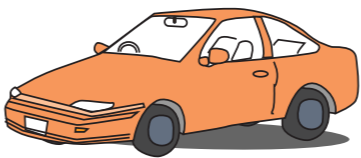

満濃池森林公園 春のネイチャーゲーム
 時 4月29日(祝)午前9時半～正午
 所 同公園森林の館(まんのう町) 内心地よい春の陽気の中、生き物たちの息吹を感じながらゲーム
 料 無料
 問 同公園管理事務所(☎781-3364)

四国学院大学オープンキャンパス
 時 4月26日(土)午前11時～午後4時
 所 同大学(普通寺市) 対 どなたでも参加可
 内 大学説明、個別相談会、体験授業、施設見学など
 他 送迎バス(要予約)あり
 問 同大学入試課(☎01201-4591433)

小さな命の写真展
 時 4月4日(金)～6日(日)正午～午後8時
 所 生涯学習センター1階ギャラリー1-2
 内 飼い主と離れてしまったペットの写真展示
 問 生涯学習センター(☎231-1091)

募 集
手話奉仕員養成講座「入門編」
 時 ①5月24日～平成27年2月28日 ②5月17日～平成27年2月21日 ③5月10日～平成27年2月14日
 分 11時45分(①②とも全22回)
 所 ①高松市総合福祉会館②東かがわ市交流プラザ
 対 義務教育を修了している人で、講座および手話サークル体験・聴覚障害者協会行事に参加できる人
 定 40人(応募者多数の場合抽選)
 料 無料(テキスト3240円、教材費10500円は別途必要)
 申 4月25日(金)までに、往復はがきに住所、氏名、年齢、電話番号、ファックス番号、希望会場

第5回 アートフェスティバル
 時 4月12日(土)午前10時～午後5時、13日(日)午前10時～午後4時
 所 スペース114(本町)
 内 丸亀高校昭和36年卒業生の作品展や演奏会、抹茶・和菓子コーナーなど
 料 無料
 問 36会・山野さん(☎22013)

セカンドハンドポフニディア
 無償提供の品物を販売している公益社団法人セカンドハンドが発行する、セカンドハンド通信の発送作業に参加しませんか。
 時 4月19日(土)、20日(日)午前10時～午後6時(のち何時間でも可)
 所 セカンドハンド丸亀店(新浜町) 対 どなたでも
 内 冊子を折る、封筒に入れるなどの事務作業
 申 同事務局・渋谷さん(☎087-86109288)

誠龍館 空手初心者教室
 時 4月2日～5月2日の水・金 曜午後6時～7時半
 所 丸亀武道館
 料 300円
 対 幼児(年長)以上
 問 丸亀武道館(☎2314098)・五十子さん(☎2319438)

親子記者事業
 時 8月8日(金)～11日(月)
 所 長崎市(長崎県)
 対 平和・原爆・核兵器廃絶などに関心がある丸亀市在住の小学4年生以上1人とその保護者1人
 定 9組(全国9ブロックから各1組参加)
 内 小学生と保護者が記者になり、

日本非核宣言自治体協議会
 時 6月1日(日)
 所 飯山総合学習センター南側の田んぼ
 内 どんごパレー(中学生以上)、どんごドッジボール(小学生対象)、親子競技ほか
 募集期間 4月7日(月)～5月9日(金)
 問 飯後商工会(☎9812236)

まるがめどんごまつり2014
 時 6月1日(日)
 所 飯山総合学習センター南側の田んぼ
 内 どんごパレー(中学生以上)、どんごドッジボール(小学生対象)、親子競技ほか
 募集期間 4月7日(月)～5月9日(金)
 問 飯後商工会(☎9812236)

丸亀テニスクラブ
 楽しく、ムリなく、簡単に、やさしいテニス教室
 広報持参で「体験無料」入会後に特典あり!
 さらに、体験当日入会者は入会金(3,150円)無料!
 丸亀 テニス でネット検索! ※期間 H26/4/30まで
 エアコン付き! インドアコートで日焼けなし!
 インドアコート3面・アウトコート9面
 丸亀市川西町南2 TEL&FAX 0877-28-7219

吉田葬祭会館
 花輪・寝台車・葬式一式(会館葬)
 (有)花輪のよしだ
 〒763-0082 丸亀市土器町東6丁目195
 寝台車受付 24時間(0877)23-5500
 Fax(0877)23-7890
 吉田葬祭会館
 〒763-0082 丸亀市土器町東7丁目153
 TEL・FAX(0877)21-5045

あなたの生活をサポートする 見守りサービス
 24時間 365日
 一人暮らしで何かあった時に不安...
 安心を支える3つのサポート ※初期費用は別途がかかります
 一人暮らしで何かあった時に不安...
 安全確認が元氣コール 生活支援相談コール 緊急通報
 ケータイ型 月額3,200円(税抜) 据え置き型 月額3,700円(税抜)
 NPO法人(特定非営利活動法人) 在宅医療サポート協会 あんしんセンター高松
 ☎0120-922-598 受付時間/月～金 9時～17時
 〒761-0443 香川県高松市川島東町293番地5

宮野病院
 ■内科・胃腸内科・内視鏡内科・腎臓内科・透視内科
 丸亀市中府町4-13-28 TEL22-3171
 http://www.miyano-hp.com
 ●特別養護老人ホーム 青の山荘
 ●介護老人保健施設 あおのやま
 ●養護老人ホーム 綾歌荘
 ●グループホーム あやうた
 ●デイサービス くりくま
 関連施設

図書館へ行こう!

- おはなし会
綾歌=4月12日(土) 午前10時半
飯山=4月12日(土) 午後2時
中央=4月26日(土) 午後3時
- ブックバンク(本の交換会)
飯山=4月13日(日)、27日(火) 午前9時半~午後2時
中央=4月20日(日) 午前10時~午後2時
- ブックスタート(3か月児健康診査時) ひまわりセンター=4月15日(火)、22日(火)
飯山総合保健福祉センター=
- 新聞でつくるエコバッグ
日時=4月12日(土) 午後1時半
場所=中央図書館
定員=20人
対象=幼児・小学生
- 展示『さわって体感! バリアフリー絵本』
日時=4月22日(火)~5月18日(日)
場所=中央図書館
- リユース図書販売
日時=5月3日(祝) 午前10時~午後3時
5月4日(祝) 午前10時~午後3時
場所=中央図書館会議室

4月の休館日 ●中央図書館(☎22-3746) 14日、28日、29日、30日

『おひとりシニアのよろず人生相談』
樋口恵子/著(主婦の友社)
ひとり暮らしシニアに起きる盗難、詐欺、親の介護、結婚しない子ども、自分の末期医療、終の住みか、墓などの問題。おひとりシニアの悩み相談に自身もおひとりシニアの筆者がやさしく寄り添い、解決します。

『かくれん部』
かくれん部探検隊/著(アスペクト)
バッタ、カマキリ、クモ、フクロウ、カサゴ、カレイ……。森の奥から陸の上、海の底まで、いざというときのために“ドロンする”忍術部員たちが大集合!擬態生物の世界を紹介。

『楽しくわかる!なぜ? どうして? 仕事のお話』
池田書店編集部/編(池田書店)
将来を考えるきっかけになる、子どものためのハローワークブック。スポーツ選手や、アナウンサー、宇宙飛行士、漫画家、医師、警察官まで、さまざまな仕事をイラストとともに楽しく紹介。

●綾歌図書館(☎86-5915) 7日、14日、28日、29日、30日
●飯山図書館(☎98-2666) 7日、21日、29日、30日

しあわせづくり 16 人身取引

皆さんは「人身取引」という言葉をご存じですか。人身取引とは、犯罪組織などが、暴力や脅迫、誘拐、詐欺などの手段で集めた人を、国や地域を移動させたうえで、売春を強要したり、強制的な労働をさせたりする犯罪であり、重大な人権侵害です。「密入国」と違うのは、本人の意思に反した移動・労働という点です。

こうした人身取引は、国際化の進展に伴って拡大しています。日本では徐々に取り組みが進んでいるものの、入国管理局やNGOの団体などに毎年多くの相談が寄せられています。

1990年代には、外国人女性による殺人事件が連続して発生しました。殺人事件の加害者である彼女たちは「日本でよい働き口があるから」と誘われて来日したものの、架空の借金を負わされたり脅迫されたりして性的搾取や労働を強いられていました。殺人事件の加害者は、実は人身取引の被害

●広報を見ると作るのは大違い! 人に伝えるのは難しいなあ……。 (しょうちゃん) ●桜の季節。今年も丸亀城でお花見をするのが楽しみ♪ 夜桜も最高ですよ~ (くうちゃん) ●今月号に広報アンケートを折り込んでいます。返信は4月18日まで(もり) ●ちび鉛筆で古里丸亀の歌を作っています。赤ちゃん、花、虫、カエル... みんなが主人公の小紙に(中年明)

者だったのです。これらの事件をきっかけに、政府は2002年に国連の「人身売買禁止議定書」に署名し、人身取引の積極的な摘発や被害者保護などの対策が本格化しました。その後、2005年に刑法が改正され「人身売買罪」が新設されました。人身取引は現代の奴隷制度と言われます。昔の奴隷貿易とは見た目が違って分かりにくく、様々な手段を使って人を支配し、何年にも渡って搾取していく重大な犯罪なのです。

また、人身取引は最も関心を持たれていない社会問題だと言われています。被害者を救い、この重大な人権侵害を一日も早く根絶するために、私たち一人ひとりが人身取引について関心を持ち、被害者をつくらぬ社会を築いていかなければなりません。

※非政府組織の略称

相続・遺言のご相談

遺産相続、相続諸手続き、生前贈与、不動産等の名義変更、相続放棄、遺言書・エンディングノート作成

借金のお悩みのご相談

過払い返還請求、借金の任意整理、個人再生、自己破産書類の作成

初回相談無料
クワゴファン ナイヨ
☎0120-965-714
電話受付時間 / 平日9:00~19:30(水曜のみ13:00まで)

高松相続遺言相談室 検索
香川債務整理相談室 検索

受付時間内にご予約いただければ、平日夜間・土日祝・出張してのご相談も対応いたします。
※ご相談の内容によっては、法律上その他の理由でお受けできない場合もございます。予めご了承ください。

香川法務事務所
高松市天神前10-3 ウェストサイドビル2階
司法書士/門馬良典/ 香川県司法書士会所属香川第303号
簡裁代理認定番号701195号

M arugame Bulletin Board

みんなの掲示板

- 太極拳教室
時 4月11日~5月23日の毎週金曜日 午前10時~11時半(全7回)
所 市民会館
定 20人(申込順)
料 5000円
申 市民会館(☎23-4141)
- フラダンス教室
時 4月18日~5月30日の毎週金曜日 午後1時半~3時(全7回)
所 市民会館
定 20人(申込順)
料 5000円
申 市民会館(☎23-4141)
- 詩のボクシング(本選)
時 4月27日(日)午後1時半開演
所 丸亀城大手一の門
料 無料
問 実行委員会・木村さん(☎90-9773-9476)
- スキット英会話
時 毎週日曜午前10時~正午
所 生涯学習センター4階講座室3
内 海外旅行など、中高年向けの英会話スキット実習
料 受講回数により月額1000~3000円(テキスト代含む)

- ボイスカウト丸亀第2団
時 4月6日(日)午前10時~午後3時
所 丸亀城内資料館前広場
対 新小学1年生以上の男女
問 ボイスカウト丸亀第2団・植野さん(☎25-1413)
- ソフトテニスを始めませんか
時 4月2日から毎週水曜・金曜 午後7時~9時
所 総合運動公園テニスコート
対 一般(初心者・経験者)
料 1000円(半月体験)コース、全4回
申 草月クラブ・大林さん(☎4-12116)
- 実習船「香川丸」体験乗船
時 5月25日(日)①午前8時45分~正午 ②午後0時半~3時半
所 大崎造船所(蓬萊町)
対 ①高校生以上 ②小学生と保護者
定 ①25人 ②20組
申 4月1日(火)~5月9日(金)に住
所・氏名・性別・生年月日・年齢(学年)・電話番号・希望



- 丸亀フットボールクラブ KIDSサッカー教室
時 4~9月の毎週日曜午前9時~10時半
所 土器川河川敷 サッカー場
対 5・6歳児
料 3000円(6か月分、スポーツ保険料含む)
問 池内さん(☎090-8697-0098)
- JICA 青年海外協力隊 募集期間 4月1日(火)~5月12日(月)
対 5月12日時点で満20歳~39歳の日本国籍を持つ人
問 JICA 四国(☎087-821-8824)
- 飯山総合運動公園から
時 4月17日(日)午前10時
所 スペース114(本町)
定 15人
内 アップリケ「ピリちゃん」
料 6500円
他 裁縫道具持参
申 小阪さん(☎090-9779-1672)



- ヨガ・ピラティス&エアロビツク教室
時 4月5日~6月21日の毎週土曜日 午後7時15分~8時45分(全10回)
所 飯山総合運動公園体育館(各教室とも)
問 NPO法人スポーツクラブ飯山事務局(☎98-6800)
- バルンスポール教室
時 4月11日~6月27日の毎週金曜日 午前9時半~11時(全10回)
所 ボディケアエクササイズ教室
時 4月11日~6月27日の毎週金曜日 午後7時15分~8時45分(全10回)

春 短期水泳教室

はじめてのお稽古事は 水泳だつ!!

丸亀校 短期日程	5日間コース 3/25(火)~3/29(土)
短期日程	4日間コース 3/25(火)~3/28(金)
	3/31(月)~4/ 3(木)
レディネススポーツクラブ 短期日程	5日間コース 3/25(火)~3/29(土)
	3/31(月)~4/ 4(金)

※時間・料金などは、各校へお問い合わせください。

伊藤スイミングスクール・レディネススポーツクラブ
丸亀校 丸亀市土器町東6丁目441 | レディネススポーツクラブ 丸亀市郡家町1556-1
☎0120-25-0450 ☎0120-28-6811

はなみずき 土器町 入居者募集中

サービス付高齢者向け住宅
一築・高品質・落ち着いた庭園
クリニック隣接のお住まい。看護師やケアスタッフ常駐、在宅療養支援診療所による定期訪問診療。
(提携医療機関:三浦内科・みちこ小児科クリニック)

さくら デイサービス (介護保険適用事業所)

一日が楽しいレクリエーション
大好評のお食事と充実のリハビリプログラム。

介護・看護職員募集中 介護相談随時受付中!
☎0877-22-8833 丸亀市土器町東七丁目886
http://www.hanamizuki-dokicho.com/

“スポーツホームタウン丸亀” 始動!

地域活性化と新しいまちづくり

市では、総合運動公園の利活用を促進し、スポーツの振興で地域活性化や新しいまちづくりを行うホームタウン活動を展開しています。

その一環として、カマタマーレ讃岐と香川オリーブガイナースの試合日程や選手の情報を発信し、市民一体となって、応援する機運を高めていきたいと思ひます。

ふるさとのプロスポーツを応援しよう

総合運動公園(県立丸亀競技場と建設中の丸亀市民球場(仮称))



カマタマーレ讃岐 邁進

2014年スローガン

【4月の試合日程】

月日	キックオフ	対戦相手	会場
4月5日(土)	13:00	栃木SC	丸亀
4月13日(日)	19:00	ロアッソ熊本	うまスタ(熊本)
4月20日(日)	16:00	アビスパ福岡	丸亀
4月26日(土)	16:00	ジェフユナイテッド千葉	フクアリ(千葉)
4月29日(祝)	13:00	横浜FC	丸亀

【試合結果 3月上旬まで】

月日	対戦相手	勝敗	スコア	会場	観客数
3月2日(日)	FC岐阜	負	1-3	長良川(岐阜)	11,069人
3月9日(日)	ジュビロ磐田	負	1-4	丸亀	10,421人
3月16日(日)	大分トリニータ	負	0-1	大銀ド(大分)	7,053人

香川オリーブガイナース

2014年スローガン **10年分の感謝 10年先への挑戦**



【4月の試合日程(ホーム開催試合のみ)】

月日	試合開始	対戦相手	会場
4月12日(土)	18:00	徳島インディゴソックス	レクザム(高松)
4月13日(日)	18:00	愛媛マンダリンパイレーツ	レクザム(高松)
4月24日(木)	18:00	徳島インディゴソックス	レクザム(高松)
4月27日(日)	13:00	高知ファイティングドッグス	観音寺
4月29日(祝)	13:00	愛媛マンダリンパイレーツ	岡山

カマタマーレ讃岐主将



野口遼太選手(27歳)
ポジション DF
背番号 17

高松市
かけうどん
丸亀競技場
若派
ゴルフ
新しいステージで
厳しい戦いとなりますが、
スタジアムへ来て、
応援してください!

選手紹介

出身
好きなうどんは?
丸亀で好きな場所は?
骨付鳥は親派? 若派?
趣味・特技
ファンへのメッセージ

香川オリーブガイナース主将



小栗健太選手(25歳)
ポジション 外野手
背番号 7

広島県
肉ぶっかけうどん
丸亀城
親派
寝ること、釣り、ドライブ
今年こそ日本一目指して
チーム丸となって
戦っていきます!

応援よろしくお祈いします!!

花便り 今月の見ごろ



ハナミズキ

ハナミズキは、もともと日本には無い品種で、アメリカにサクラを寄贈したお礼として贈られた花です。花言葉「返礼」の由来にもなっています。(綾歌町富熊)



なかにし あやなちゃん
中西 絢菜ちゃん
(H24.8.2生)
三条町

優しくて素敵な女の子になってネ♪
パパもママも絢菜がたーいすき♡



みやうち おうすけちゃん
宮内 凰輔ちゃん
(H22.1.22生)
郡家町

おうすけくんが笑ってくると、
とっても嬉しいです♡

わが家のアイドル

★1歳から3歳までのお子さんを紹介します!
★申し込みは、秘書広報課へ
24-8801へ

募集

