

自治会に加入してよかった
遠い親戚より近くのおとなりさん

市民みんなでまちをきれいに

9月10日は「下水道の日」

市民ライフアップ講座・子ども講座

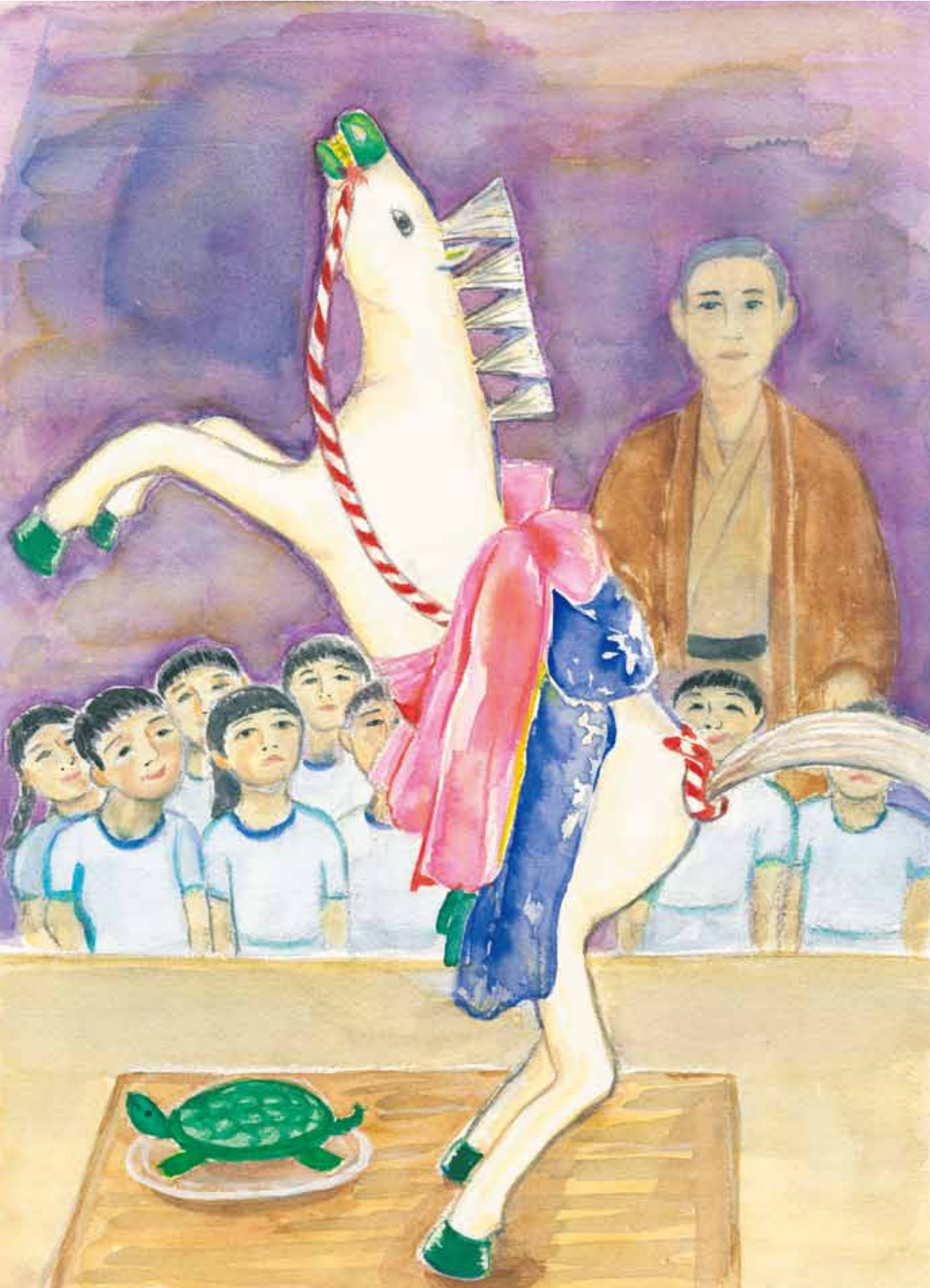

私の丸亀
思い出の風景 ⑬

祖父の 八朔だんご馬

新田町
荒木 薫さん

前足を高く上げ
いなく駿馬、男児
の健やかな成長を
祈る八朔だんご馬。
弟たちのために、戦
後間もなく祖父が
作ってくれていま
した。現在ほど華や
かなものではなかつ
たけれど、まだまだ
子どものおやつな
い時代。飾った後つ
ぶして砂糖醬油の
つけ焼きで食べる
のがうれしかった
ことを、この時期が
来たら懐かしく思
い出します。



大手町東部自治会
会長 大岡 経一さん

私は、自治会のお世話を30年間させてもらっています。今では、家が減って12戸ですが加入率100%。普段はごみの分別や清掃などをみんなで行っています。互いに声を掛け合うが干渉はしない……これが大切。いざというとき、自然に助け合える「命の仲間」かも知れません。形にこだわらない「向こう3軒両隣」のような自治会が、加入しやすいかも知れませんね。



専門家と一緒に地域防災を話し合います

お気軽に近くのコミュニティセンターへ

■市内各地区名・連絡先

☉=コミュニティセンター

地区	場所・電話番号	地区に属する住所の町名※
城北☉	御供所町1-5-20 ☎25-2141	風袋町、瓦町、葭町、米屋町、松屋町、魚屋町、宗古町、富士見町、土器町、城東町、御供所町、北平山町
城西☉	山北町722-1 ☎25-2266	富屋町、浜町、本町、塩飽町、一番丁、六番丁、七番丁、八番丁、九番丁、十番丁、城南町、城西町、中府町、大手町
城乾☉	南条町34-28 ☎21-0012	西平山町、港町、通町、福島町、新町、南条町、西本町、幸町、新浜町
城坤☉	今津町283 ☎23-8129	今津町、津森町、金倉町、中津町、新田町、昭和町、蓬萊町、前塩屋町、塩屋町、天満町
城南☉	山北町200-1 ☎24-0981	田村町、山北町、柞原町、原田町、原田団地
土器☉	土器町東7-160 ☎24-2045	土器町西、土器町東、土器町北
飯野☉	飯野町東分2334-2 ☎23-6397	飯野町東二、飯野町東分、飯野町西分
川西☉	川西町南428-1 ☎28-5519	川西町北、川西町南
郡家☉	郡家町800-1 ☎28-6807	郡家町、三条町
垂水☉	垂水町1344-1 ☎28-5520	垂水町
本島☉	本島町泊506-1 ☎27-3222	本島町、牛島
広島☉	広島町江の浦2-15 ☎29-2030	広島町、広島町小手島、手島町
栗熊☉	綾歌町栗熊西1638-1 ☎86-6605	綾歌町栗熊東、綾歌町栗熊西
岡田☉	綾歌町岡田下516-1 ☎86-3001	綾歌町岡田上、綾歌町岡田下、綾歌町岡田東、綾歌町岡田西
富熊☉	綾歌町富熊1192-1 ☎86-5224	綾歌町富熊
飯山南☉	飯山町上法軍寺1167-5 ☎98-2200	飯山町上法軍寺、飯山町下法軍寺、飯山町東小川
飯山北☉	飯山町川原1112-5 ☎98-6595	飯山町西坂元、飯山町真時、飯山町川原、飯山町東坂元

※町によっては一部異なる地区に属している場合があります。詳しくはコミュニティセンターにご確認ください。

■コミュニティセンター位置図

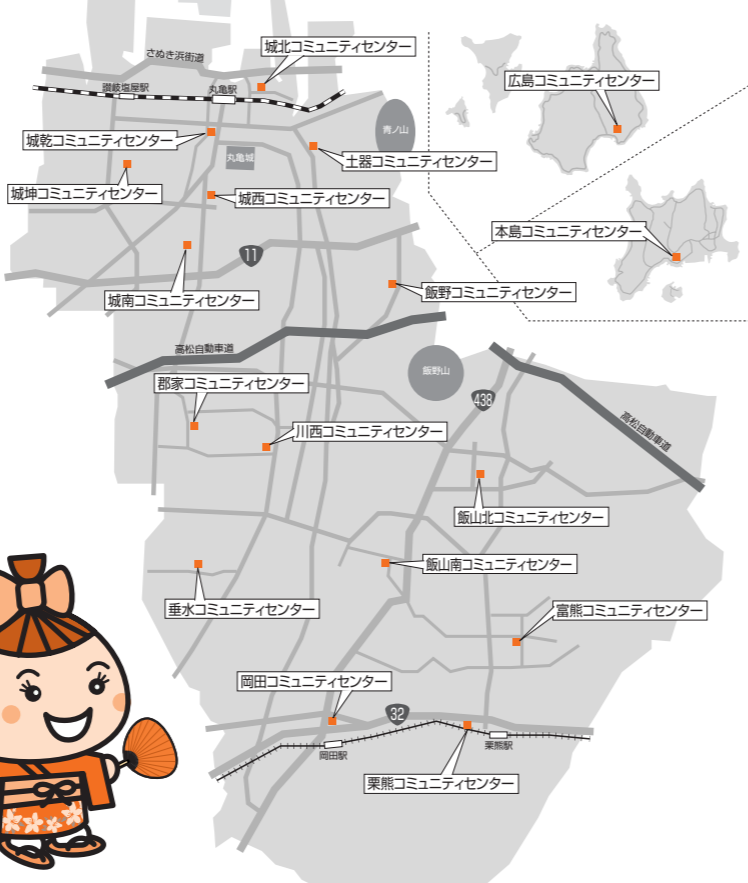

宝くじ助成金を活用しました

財団法人自治総合センターの宝くじ社会貢献広報事業の助成を受け、コミュニティ活動に必要な備品を整備しました。

●城乾コミュニティセンター
コピー機、整理棚、書類保管庫、パンチングパネル、ノートパソコン、音響設備など

●広島コミュニティセンター
ワイヤレスアンプ・マイク、プロジェクター、拡声器、プリンター、ホワイトボード、パイプ椅子、会議用机、エアコン、テレビなど

自治会に加入してよかつた

遠い親戚より近くのおとなりさん

地域振興課 ☎24-88009

自治会は安全で安心に暮らせるまちづくりを進めるため自主的に運営されている、私たちに一番身近な組織です。市内には、840を超える自治会があり、多くの世帯が加入しています。大規模災害発生時には、自治

会を通じた安否確認、救助活動ができるだけでなく、市役所との情報交換（必要な物資の数など）が、よりスムーズに行われ、自治会の「大きな力」が発揮されます。また、自治会では子育て家族や高齢者を支える取り組み

み、環境美化、防犯、レクリエーションなど、私たちの生活に関わるいろいろな活動にも取り組んでいます。「遠い親戚より近くのおとなりさん」人々との関係が希薄になりがちなこの時代。安全で



まちづくりの活動

親睦活動

災害発生時の協力



地域の連絡・回覧

支え合いの活動



地域の運動会

地域の美化活動



地域のまつり

防災活動

見守り活動

大きなカじゃ〜



楽しい人生にしたいためにも自治会に加入しましょう。

自治会の防犯灯

電気料金を市が負担します

自治会で設置している防犯灯の電気料金は簡単な手続きで、市が負担するように変更できます。詳しくは地域振興課にお問い合わせください。

なお、自治会で防犯灯を設置したいときには建設課（☎24-8813）へお問い合わせください。



防犯灯はまちの安全を守ります



緑のカーテン 結果募集します

残暑厳しい時候ですが、「緑のカーテン」に取り組まれた皆さんは、涼しい夏が過ごせたでしょうか？ 地球温暖化防止の取り組みとして、各家庭や事業所、コミュニティセンター、小学校、保育所など、たくさんご参加いただき、ありがとうございました。

感想や写真、室内温度や電気使用量の変化、難しかった点や気付いた事など、皆さんのご応募をお待ちしています。

【応募先】

〒763-8501 丸亀市生活環境部環境課「緑のカーテン応募」係へ郵送またはファクス（☎24-8832）、Eメール（kankyo-k@city.marugame.lg.jp）

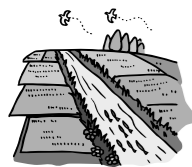

やめてください 野外焼却

野外焼却の苦情が多く寄せられています。野外焼却（農作業に伴う焼却など一部例外となる廃棄物の焼却を除く）は法律で禁止されています。

家庭から出るごみは、必ず指定の日に指定場所に出しましょう。



毎月1日、朝 自治会・企業などが清掃活動

ふんを放置しない！

道路や公園、他人の土地などに、犬のふんが放置されて困っているという苦情が絶えません。ふんの後始末は、飼い主の守るべきマナーです。

散歩をする時などには、必ずふんの処理用品を携帯して、持ち帰りましょう。

飼っている人は、マナーを守って、犬を飼っていない人にも理解される飼育環境づくりを心掛けましょう。

所有地（空き地）もきれいに

夏の日差しや雨で、所有地の雑草などは伸びていませんか？ 空き地などに雑草などが生い



市民みんなでまちをきれいに

9月は丸亀市環境美化月間

環境課 ☎24-8836

市民一斉清掃に 参加しよう！

毎月1日を「市民一斉清掃の日」とし、「少しでも早起きして、自宅や勤務先の周りを掃除しましょう」と呼び掛けてきました。市役所の職員も、毎月1日仕事の始まる前に、市役所や綾歌・飯山市民総合センター周辺の清掃に取り組んでいます。また、市内の各自治会やコミュニティ、事業所などでも自主的な清掃活動が行われているようです。一人ひとりの取り組みから、声を掛け合って、美化意識を高めていき、私たちのまちをよりきれいにしていきたいと思います。家族や友達、自治会、



「分ければ資源」職場でもごみの分別を（市役所）

職場の仲間を誘って、無理のない時間で美化活動に取り組んでみませんか。

環境美化月間開催行事

きれいなまちづくり功績者表彰
環境美化ポスター入賞者表彰
環境美化講演会

地域や公共の場などで、長年美化活動をしている人や団体を、きれいなまちづくり功績者として表彰します。

環境美化ポスターの応募の中から入選者の小学生を表彰します。その後、環境美化に関する講演会を開きます。

日時 9月19日(木)午後2時
場所 生涯学習センター3階ホール
参加料 無料

環境美化ポスター・パネル展

市内の小学生が描いた環境美化に関するポスターとパネルの展示

◆綾歌市民総合センター
9月9日(月)～12日(木)

◆市役所本館
10月1日(火)～4日(金)

◆飯山市民総合センター
10月7日(月)～10月10日(木)

◆丸亀ゆめタウン
10月12日(土)～10月17日(木)

国の補助金が出ます 次世代自動車用充電設備

次世代自動車（EV・PHV）用充電設備の設置に国の補助金が出ます。

詳しくは、次世代自動車振興センターのホームページ（<http://www.cev-pc.or.jp/>）をご覧ください。



9/15日 午後3時キックオフ in 県立丸亀競技場 カマタマーレ讃岐 vs AC長野パルセイロ

スポーツ推進課 ☎24-1392

丸亀市、善通寺市、琴平町、多度津町、まんのう町の住民(チラシ持参者に限る)

敬老の日記念 県内在住70歳以上の人

入場無料!!
無料招待区画での観戦

先着5000人に
カマタマーレ讃岐
ロゴ入りオリジナル
トライタンボトル

プレゼント!



丸亀市 善通寺市 琴平町
多度津町 まんのう町
定住自立圏域市町は
カマタマーレ讃岐を応援しています

楽しいイベント盛りだくさん

- ◆サイン入りユニフォームや、ケーステンキの人気家電製品など豪華景品が当たる抽選会
- ◆讃岐B級グルメコーナー
- ◆多度津中学校吹奏楽部による演奏
- ◆丸亀南中学校発幸舞連による演舞
- ◆キックスピード、ホールインワンサッカーなどサッカー遊具の設置

市のキャラクター
京極くん、骨付じゅうじゅう、
うちっ娘もやってくる



キラりん君(善通寺市)、こんびーくん(琴平町)、
さくらちゃん(多度津町)、ソラちゃん(まんのう町)

キャラクター大集合!

平成25年度 審議会等委員 募集 皆さんの意見を市政に生かしてみませんか?

締め切り
9/13(金) **特別職報酬等審議会**

委員の務	市長、副市長などの特別職の給料や市議会議員の報酬および公務活動費の額のうち、市長から諮問された事項についての審議、答申
応募資格	市内に在住または通勤・通学し、任期開始日現在において満20歳以上の人。 ※市議会議員、市職員、2つ以上の審議会に委嘱されている人を除く
任期	10月～平成26年1月頃(答申まで)
定員	1人
応募方法	応募用紙に必要事項および応募理由(800字程度)を記入し、行政管理課へ提出(郵送、直接持参、メール、ファクス)。
応募用紙など	市役所受付、行政管理課、市民総合センター、市民センター、コミュニティセンターに設置。市ホームページでも入手可。
選考方法	応募用紙や作文の記載内容などを総合的に審査して選考(結果は全員に通知)。
問い合わせ	行政管理課 ☎24-8841、☎23-4073 メールアドレス gyosei-k@city.marugame.lg.jp

8月30日から「特別警報」発表開始

気象庁は、警報の発表基準をはるかに超える異常な現象が予想され、重大な災害の起こるおそれが著しく大きい場合に、「特別警報」を発表します。

特別警報の対象となる現象は東日本大震災による津波や、紀伊半島に甚大な被害をもたらした平成23年台風第12号の豪雨などが該当します。

「特別警報」が発表された場合、数十年に一度しかないような非常に危険な状態です。周囲の状況や、避難指示・勧告などに留意し、ただちに命を守るための行動を取りましょう。

特別警報の詳細は、気象庁ホームページでご確認ください。<http://www.jma.gp.jp/jma/kishou/know/tokubetsu-keiho/index.html>

【問い合わせ】気象庁高松地方気象台防災業務課 ☎087-867-6114

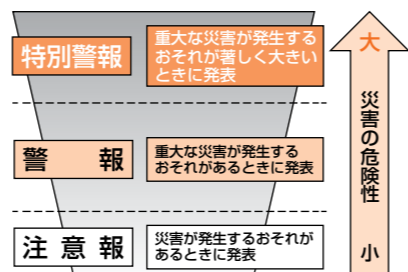

9月10日は「下水道の日」

下水道課 ☎24-8850

下水道 水が笑顔になれる道

【平成25年度 下水道推進標語】

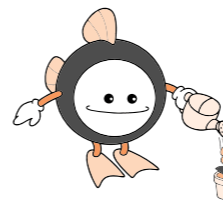
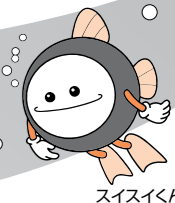

下水道は、汚れた水をきれいにし、水環境を守るための社会基盤施設のひとつです。下水道が整備されていても各家庭の水洗化工事が進まなければ、施設が生かされません。下水道が整備された地域にお住まいの方は、早目に水洗化工事をお願いします。

下水道整備地域にお住まいの皆さん

《水洗化工事をお願い》

下水道が整備され、使えるようになった地域に住んでいる人は、生活排水などを下水道に流すための工事をしなければなりません。

くみ取り便所は3年以内に、単独処理浄化槽は、生活雑排水と併せて速やかに下水道に接続しなければなりません。

合併処理浄化槽を設置している人も、早目に下水道へ接続してください。



水洗化工事を
行う人へ

《融資あっせん制度のご案内》

市では、下水道へ接続するための工事を行うために、無利子の融資あっせん制度(10万円から70万円まで)を設けています。ただし、下水道が使えるようになってから、3年以内の工事に限ります。

早目に
接続してね!



《雨水貯留施設の補助金》

下水道に接続することで、不用になった浄化槽を改造し、雨水を上手に利用してみませんか? 雨水貯留施設への改造工事費の2分の1(上限5万円まで)を補助する制度があります。

また、雨水貯留槽新設にも補助制度があります。

不用になった
浄化槽は



下水道の未整備地域にお住まいの皆さん

《合併処理浄化槽の設置》

下水道の整備が見込まれない地域では、合併処理浄化槽を設置しましょう。設置費用の一部を補助する制度や無利子の融資あっせん制度(50万円まで)がありますので、ご利用ください。

また、合併処理浄化槽を設置する際、単独処理浄化槽を撤去する場合にも補助制度(上限9万円)があります(ただし条件によって異なります)。

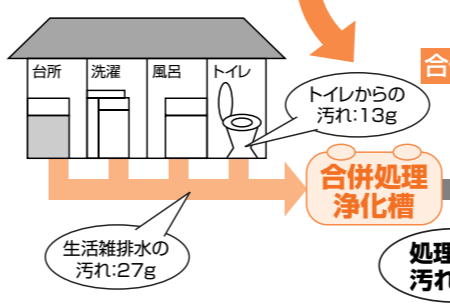
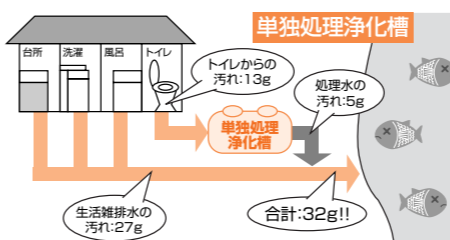

合併処理浄化槽に入れ替えると、河川の水質に与える影響を約8分の1に減らすことができます。

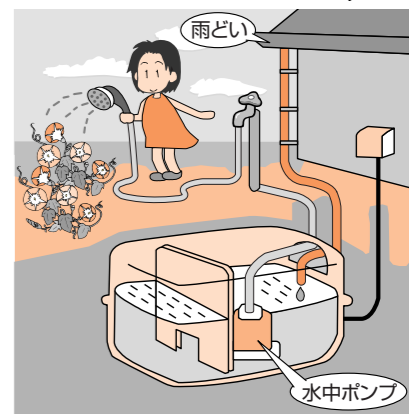

「下水道の日」優秀ポスター展

- 市役所本館1階ロビー 9月9日(月)～13日(金)
- 綾歌市民総合センター1階ロビー 9月17日(火)～20日(金)
- 飯山市民総合センター1階ロビー 9月24日(火)～30日(月) (土・日曜を除く)

秘書広報課 ☎24-8801

毎月発行している「広報丸亀」について、ご意見や感想をお聞きするアンケートを行いました。ご回答いただいた1692件（男性684件・女性1008件、白紙などの不明分を除く）の中から、自由に記載していただいたご意見を抜粋してお知らせします。

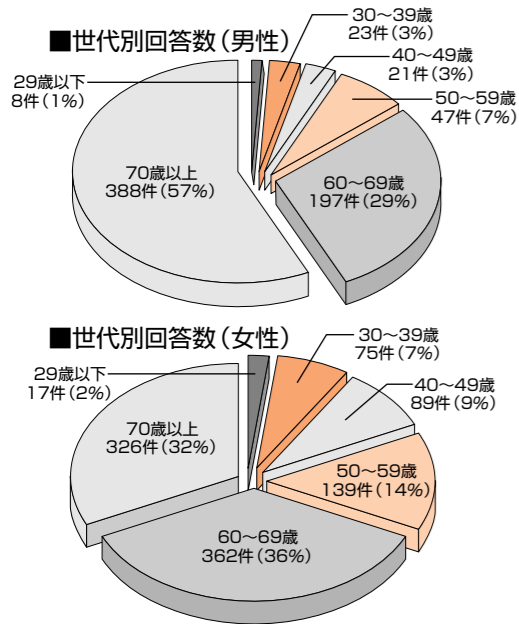

- 子育てサークルなどの詳しい情報が欲しい(29歳以下・女性)
- 市の債務総額などの財務環境について書いて欲しい(29歳以下・男性)
- 交通事故例や危険な場所の情報。香川県は死亡事故率が高いので(30歳代・女性)
- 地域のイベントについての記事がもっとあれば良い(30歳代・男性)
- 「広報丸亀」で迎える丸亀の歴史を見せてもらえないか(40歳代・男性)
- 文字が多すぎる。レイアウトにメリハリをつけて写真を増やす(40歳代・女性)
- 学校給食で人気メニューのレシピなど、料理コーナーを(50歳代・女性)
- 中高年男性が生きがいを感じ

- 紙面がややマンネリ感がする。身近な人の話題が少ない(60歳代・女性)
- 高齢者でも読みやすく分かりやすい広報に(70歳代・男性)
- 災害発生時の避難場所や方法を詳しく(70歳代・女性)

そのほか、文字の大きさやページ数の増減、配布方法、広報丸亀以外のお知らせについても様々なご意見をいただきました。暮らしのカレンダーの表記方法変更や各ページへの掲載月記載など、より読みやすいものになるよう改善をすすめています。これからも、広報丸亀をよろしくお願いします。

がんばる! まるがめっ子

飯野テニスクラブ

Lets play Tennis!
飯野校区を中心に、週2回(火・土曜)、飯野小学校校庭で近隣の小・中学生が、元気いっぱいグラウンドを走り回っています。幼少期からスポーツをすることは、体力の向上だけでなく、認知力や判断力、行動力そして礼儀、協調性、忍耐力などといった社会で必要となる多くの要素を学び身に付けることができます。また、スポーツの中で得た経験は将来大切な財産、自

信となるでしょう。随時、体験、見学受け付け中です。
〈連絡先〉新谷さん ☎08-0-316216817



いつも笑顔で!



田多 篤子さん
(飯野町・86歳)
教諭歴36年。今は田植えの後の「足洗い」「八朔だんご馬」稲刈り後の「陸

入れ」などの飯野の伝統行事を、子どもたちに伝授している生まれも育ちも飯野の田多さん。「私は人間の地産地消、今後は地域にご恩返し」と笑顔。20年前から生涯学習クラブで書道を、独学で短歌を詠んでいます。某新聞「紙上歌壇」で年間大賞をいただきました。

地域振興課 ☎24-8809

市民ライフアップ講座は、皆さんのアイデアから作られた市民と行政の共同(協働)講座です。あわせて、子ども講座(後期)の受講生も募集します。様々な講座の中から興味のあるものを見つけて受講してみませんか。

対象=市内在住または通勤・通学する人
申込期間=9月7日(土)~24日(火)午前9時~午後5時(休館日などは除く)
申込方法=地域振興課(生涯学習センター2階)か飯山総合学習センターに受講料を添えて直接申し込み(電話での申し込みは不可)。
★各講座の日時や場所など、詳しくは、市役所案内所・生涯学習センター・各コミュニティセンター・飯山総合学習センター・図書館に設置するパンフレットか、市のホームページをご覧ください。

市民ライフアップ講座

<p>全5回 大人のための童謡・愛唱歌</p> <p>昔、口ずさんだ童謡などが出来たエピソードを知り、作者の気持ちを感じながら歌います。 対象=一般 定員=30人 料金=1500円</p>	<p>全3回 テクノカフェ ~現代のテクノロジーを理解する~</p> <p>身近な家電製品や話題の技術などをテーマに科学的に解説。質問にもしっかり答えます。 対象=一般 定員=15人 料金=900円</p>	<p>全6回 食のマメ知識講座 ~家族の未来の身体を健康に!~</p> <p>「おばあちゃんの知恵袋」として受け継がれてきた食の知恵を学び、病気にならない生活の仕方を身に付けましょう。 対象=一般 定員=20人 料金=1800円、資料代2000円</p>	<p>全6回 ダンスの肥やしと似合う色!</p> <p>自分に似合う色や形、素材を知り、家庭で眠っている服をステキに着こなしましょう。 対象=一般 定員=15人 料金=1800円、資料代700円</p>
<p>全3回 「聞き書き」コミュニケーション</p> <p>生き方のヒントにつながる「聞き書き」を体験してみよう。文章を書くのが苦手な人も大丈夫! 対象=一般 定員=20人 料金=900円、材料費500円</p>	<p>全3回 だれでも、かんたんテニス</p> <p>小さなお子さんから年配の人まで、年齢にあったラケットでテニスを楽しく体験しましょう。 対象=4~10歳の親子または60歳以上 定員=40人 料金=900円、材料費900円</p>	<p>全4回 はじめての陶芸教室</p> <p>花瓶や皿など、世界に一つしかない自分だけの作品を作ってみませんか。 対象=60歳以上 定員=25人 料金=1200円、材料費3500円</p>	<p>全3回 笑顔と癒やしの! ハワイアンフラ</p> <p>軽快なリズムやゆったりとした音楽に合わせて、フラ(ダンス)を踊りましょう。 対象=一般 定員=10人 料金=900円、資料代525円</p>
<p>全3回 高齢者対象 介護予防ヨーガ</p> <p>ヨーガの体操をとおして、しなやかな心と体をつくりましょう。 対象=60歳以上 定員=30人 料金=900円</p>	<p>全4回 クリスマスに向けて 美しい音とのびれあい トーンチャイム</p> <p>鉄琴が一本ずつの楽器・トーンチャイムで楽しく演奏しましょう。 対象=一般 定員=20人 料金=1200円、資料代500円</p>	<p>全3回 親子で感じてみよう 「丸亀城」で自然観察</p> <p>親子で丸亀城の自然観察をしながら、季節の移り変わりを楽しみましょう。 対象=小学4~6年の親子 定員=10組 料金=900円、材料費300円</p>	<p>全3回 ニットでジャストフィット</p> <p>編み物の難しい計算を簡単にできる方法を学びます(講座は計算方法のみを学びます)。 対象=一般 定員=20人 料金=900円、資料代4200円</p>

子ども講座(後期)

<p>全4回 わくわく親子科学体験</p> <p>親子で一緒に、簡単な工作や実験をします。 対象=小学1~3年生の親子 定員=20組 料金=1200円、材料費2000円</p>	<p>全4回 わくわく科学教室</p> <p>身の回りで起こる不思議を、実験しながら確かめます。 対象=小学4~6年生 定員=40人 料金=1200円、材料費2000円</p>
---	---



《夜間の救急電話相談》

午後7時～翌朝8時

発熱など急病のときの対応について、看護師が電話で相談に応じます。

一般：☎087-812-1055

小児：☎#8000 か ☎087-823-1588

当番医は変更することがあります。内容などは、「医療ネットさぬき」で確認できます。QRコード



休日当番医

1日(日)	内 小山クリニック 内 吉馴医院 外 中野外科胃腸科	☎58-4976 ☎98-2012 ☎25-2525
8日(日)	小 もりもとこどもクリニック 脳外 岸川脳神経外科	☎25-9228 ☎25-2828
15日(日)	内 厚仁病院 外 大西外科医院	☎23-2311 ☎22-5627
16日(祝)	小 ほそだこどもクリニック 整 石川整形外科クリニック	☎58-0111 ☎23-8100
22日(日)	内 ここの内科クリニック 整 川井整形外科クリニック	☎23-1119 ☎23-4010
23日(祝)	内 曾根クリニック 外 香川クリニック 外 しげのぶ病院	☎21-1711 ☎22-2311 ☎86-6355
29日(日)	香川労災病院 小 李保小児科医院	☎23-3111 ☎98-2010

【歯科】	診療時間 午前9時～正午
1日(日)	みどりの歯科医院 ☎46-6480
8日(日)	鎌田歯科医院 ☎46-2580
15日(日)	ふじわら歯科医院 ☎45-8119
22日(日)	八木歯科医院 ☎47-1727
29日(日)	綾坂歯科医院 ☎47-4618

健康行事

●こころの健康相談 (要予約 ☎24-8806)		
26日(木)	ひまわりセンター	午前9時半～11時半
●栄養相談 (要予約 ☎24-8806)		
2日(月)	ひまわりセンター	午後1時半～3時半
30日(月)	飯山総合保健福祉センター	
●理学療法士による相談		
4日(水)	飯山総合保健福祉センター	午前9時半～11時半
●歩行プール夜間説明日 (前日午前中までに要予約 ☎24-8806)		
10日(火) 男性	飯山総合保健福祉センター	午後6時～7時
11日(水) 女性		
●すこやか体操教室(ウォーキングについて)		
3日(火)	飯山総合保健福祉センター	午前10時～11時半
●献血		
29日(日)	マルナカ栗熊店	午前9時半～午後4時

母子保健行事

●赤ちゃんを迎える教室		
1日(日)	ひまわりセンター	午前9時～11時半
●離乳食講習		
25日(水)	綾歌保健福祉センター	午前10時～11時半
26日(木)	ひまわりセンター	
●3か月児健康診査		
17日(火)	ひまわりセンター	
20日(金)	飯山総合保健福祉センター	午前9時半～10時半
24日(火)	ひまわりセンター	
●1歳6か月児健康診査		
12日(木)	ひまわりセンター	午後1時半～2時半
26日(木)		
●3歳児健康診査		
4日(水)	ひまわりセンター	
5日(木)	綾歌保健福祉センター	午後1時半～2時半
19日(木)	ひまわりセンター	

9月の市税など

納付は便利な口座振替で
国民健康保険税/3期分 介護保険料/2期分
後期高齢者医療保険料/3期分
(納期は9月10日～30日)

2013. September

日	月	火	水	木	金	土
1	2	3	4	5	6	7
8	9	10	11	12	13	14
15	16	17	18	19	20	21
22	23	24	25	26	27	28
29	30					

暮らしの相談

●人権相談		
4日(水)	栗熊コミュニティセンター	午前10時～午後3時
11日(水)	市役所	
●行政相談		
2日(月)	市役所	午前10時～正午
9日(月)	飯山市民総合センター	
20日(金)	栗熊コミュニティセンター	
●行政書士相談 (予約可 ☎087-866-1121)		
19日(木)	市役所	午前9時～正午
●定例農家相談		
2日(月)	飯山市民総合センター	午前9時～正午
6日(金)	栗熊コミュニティセンター	
10日(火)	市役所	
●障がい者(児)相談(要予約 ☎24-8805)		
19日(木)	市役所	午前9時半～11時半
●サポステ出張職業相談		
26日(木)	栗熊コミュニティセンター	午後1時～4時半

●弁護士無料法律相談 (要予約 ☎24-8809) 受付開始

7日(土)	ひまわりセンター	午前9時～午後0時20分	8/26から
20日(金)		午後1時20分～午後4時40分	9/9から
10月5日(土)		午前9時～午後0時20分	9/24から

●無料法律相談 (要予約 ☎22-5700)

10日(火)	ひまわりセンター	午前9時～正午 【定員:各回6人】
12日(木)	飯山総合保健福祉センター	
18日(水)	綾歌保健福祉センター	

●司法書士相談 (要予約 ☎22-5700)

24日(火)	ひまわりセンター	午前9時～正午
--------	----------	---------

●介護相談 (要予約 ☎22-5700)

11日(水)	飯山総合保健福祉センター	午前9時～正午
--------	--------------	---------

●認知症専門相談 (要予約 ☎24-8933)

11日(水)	ひまわりセンター	午後1時半～4時半
--------	----------	-----------

	相談日(祝日を除く)	相談場所	時間
市民相談 (電話相談不可)	月～木曜、第5金曜日	市役所	午前9時～正午・ 午後1時～4時
	第1・3金曜日	栗熊コミュニティセンター	
	第2・4金曜日	飯山市民総合センター	
交通事故相談	月～木曜、第5金曜日	市役所	午前9時～正午・ 午後1時～4時
	第1・3金曜日	飯山市民総合センター	
	第2・4金曜日	栗熊コミュニティセンター	
問い合わせは、地域振興課 ☎24-8809			

■その他の相談

- 無料税務相談=毎週月曜(午後1時～3時)・四国税理士会丸亀支部 ☎22-0041
- 少年相談=平日・少年育成センター ☎0120-734970
- 家庭児童相談・女性相談、母子自立支援相談=平日・子育て支援課 ☎24-8808
- 不動産無料相談=第1・第3金曜午後1時～3時半・市民会館、(公社)宅建取引業協会 ☎087-823-2300
- ボランティア相談=平日・丸亀ボランティア協議会 ☎22-7625

■問い合わせ・申し込み

健康行事	健康課 ☎24-8806
母子保健行事	
行政相談	地域振興課 ☎24-8809
弁護士無料法律相談	
行政書士相談	県行政書士会 ☎087-866-1121
無料法律相談	
司法書士相談	社会福祉協議会 ☎22-5700
介護相談	
障がい者(児)相談	福祉課 ☎24-8805
人権相談	人権課 ☎24-8811
定例農家相談	農業委員会 ☎24-8826
サポステ出張職業相談	さぬき若者サポートステーション ☎58-1080
認知症専門相談	地域包括支援センター ☎24-8933

心の健康グループ 健やかまるがめ21講座

入場無料 ここちよいコミュニケーション術

～実際に体験してみよう!～

あなたの家庭や職場などでのコミュニケーションは大丈夫?

人と人とのつながりは生活を豊かにします。心のあり方やコミュニケーションのコツを一緒につかんでみませんか。

日時: 9月28日(土)午後1時半～3時半 (午後1時受付開始)

場所: ひまわりセンター4階研修会議室1・2

講師: 臨床心理士 岡田倫代さん

県立観音寺第一高等学校(定時制)教諭、香川大学医学部協力研究員

託児あり! 9月2日(月)～20日(金)に健康課 ☎24-8806 (先着15人程度)



岡田 倫代さん

9月23日(木) NHK「プロフェッショナル仕事の流儀総集編」に出演!



はかりの定期検査

産業振興課 ☎24-8844

特定計量器(はかり)を取り引きや証明に使用している人は、2年に1回の検査が必要です。下記のとおり受検してください。

日	時	場所
10月1日(火)	午前10時～正午、午後1時～3時	綾歌市民総合センター
10月2日(水)、3日(木)	午前10時～正午、午後1時～3時	飯山市民総合センター
10月7日(月)～10日(木)、 10月15日(火)～17日(木)	午前10時～正午、午後1時～3時	市役所
11月12日(火)	午前10時半～正午	広島市民センター
11月13日(水)	午前11時20分～午後0時20分	本島市民センター

8.5



サンセバスティアン市長が来訪

市の姉妹都市である、サンセバスティアン市(スペイン)のファンカルロス・イザギレ市長が丸亀市を訪れました。京極くんと骨付じゅうじゅうに出迎えられたイザギレ市長らは、丸亀城を背景に記念撮影。その後、市長や市議会議員、教育長、市内のホストファミリーらと歓談し、交流を深めました。

7.26~29



七尾市と丸亀市の小学生らが交流

本市の小学生らが、親善都市である石川県七尾市を訪ね、体験学習などを行いながら交流する「第31回七尾市・丸亀市少年団体リーダー交歓研修会」が開催されました。市の少年団体に所属する小学5・6年生23人と丸亀ジュニアリーダークラブに所属する中学生6人の参加者は、キャンプファイヤーや海水浴などで友情を深めました。来年は本市で交流会を行う予定です。

8.3~6



独青年がホームステイで交流

ドイツと日本の青年が相互にホームステイをして交流を深める、日独スポーツ少年団交流事業が行われました。ドイツから訪れたリーダーを含む11人は、市スポーツ少年団の家庭でホームステイをしながら、市内の高校生とのディスカッションや丸亀ドイツ兵俘虜ゆかりの地の訪問、手打ちうどん体験など日本の文化や丸亀市の歴史にふれ、交流を深めました。写真はうどん玉作りに挑戦する独青年。

8.5・6



小・中学生による第20回ミニ議会

小・中学生が議員となって、市の問題を考えるミニ議会が市議会の本会議場で開かれました。「本島で開催される瀬戸内国際芸術祭に向けて、トイレや休憩場所を増やしてほしい」など、今後のまちづくりについての様々な意見に対して、市長と教育長が答弁しました。

8.12

四国学院大学と連携協定締結

「瀬戸内中讃定住自立圏」を形成する2市3町(丸亀、善通寺、琴平、多度津、まんのう)は、四国学院大学(善通寺市)と「包括的連携・協力に関する協定」を締結しました。香川大学、四国職業能力開発大学校に続く、同大学との協定締結により、各大学などの特色を生かし、協力して、幅広い分野で圏域全体の活性化を目指します。



7.29~



丸亀市公式フェイスブックがスタート

行政情報や観光情報を、市内外の皆さんにお知らせする、市公式フェイスブックを始めました。広報丸亀や市ホームページとあわせて、様々な情報を発信していきますので、気になる記事があれば「いいね!」をお願いします。
【アドレス】<https://www.facebook.com/Marugame.City>

8.7・16



夏休み親子施設見学を開催

市内の施設を知ってもらおうと、小学生の親子を対象にした「夏休み親子施設見学」が行われました。消防本部、まるがめボートレース場、クリントピア丸亀を見学した参加者は、積極的に質問していました。

丸亀市職員採用試験のお知らせ

職員課 ☎24-8802
◆職種：土木(経験者対象)
◆募集人数：若干名
◆第一次試験：12月1日(日)
◆受付期間：10月30日(水)~11月13日(水)
試験案内は、9月27日(金)から市役所案内所、綾歌・飯山市民総合センター、ハローワーク丸亀で配布します。
詳細な受験資格などは、試験案内をご確認ください。



ゆるキャラ(R)グランプリ2013

骨付じゅうじゅう 今年も参戦!!

投票期間 **9/17(水)~11/8(金)**

市のキャラクター 骨付じゅうじゅうを応援しよう!

ゆるキャラグランプリ2013 検索



「かがわ子育て親育ちの会」主催の親子クッキング。何をどう食べるかによって、子どもの心も体も大きく変わります。

知ったん 梶の種

この夏も世界中で大活躍のうちわ。丸亀市は、御存じのとおりうちわの生産日本一。全国生産の9割を占めています。平成21年の生産額はおよそ33億円です(県民ノット2013年版)。を原産にし「丸亀うちわ」。人の知恵と魂を大切にしたいと思

暮らせる丸亀市にします。
市役所に関する苦情が多いものは「たらいまわし」や「不親切な対応」などです。特に、生活が苦しいことや失業のことなど、市役所の制度だけでは解決できないものもあります。が、「なんとかしよう」という親身になった姿勢と態度が大事です。市役所では、福祉協議会と協力して、生活面での悩みが相談できる窓口を設ける準備を進めています。いろいろな相談機関が協力して、安心して暮らせる丸亀市にします。

こんにちは
皆さん
市長 梶 正治



似顔絵 平山保育所 ゆずりは たいきちん

みんなの 掲示板

時日時場所 対応資格・対象
 定員 内容 料金 金他その他
 申し込み 問い合わせ

お知らせ

9月11日は警察相談の日

警察は、犯罪などによる被害の未然防止など、生活の安全を守るための相談に応じます。緊急の事件や事故以外の相談は「#9110」をご利用ください。(ダイヤル回線や一部のIP電話からは、☎087-831-0110へ)。

問 警察本部広聴・被害者支援課
 ☎087-833-0111
 ☎087-833-0110
 ☎087-833-0110

土器川の刈り草の現地焼却

時 9月～12月末

高松法務局から

●全国一斉「高齢者・障害者の人権あんしん相談」強化週間

時 9月9日(月)～15日(日)午前8時～午後7時(土・日曜は午前10時～午後5時)
 電話番号 人権相談ダイヤル ☎0570-0003-1110

●全国一斉法務局休日相談所

時 10月6日(日)午前10時～午後3時
 所 高松法務局丸亀支局
 内 登記、戸籍・人権などの相談
 料 無料(予約が必要)

申込期間 9月17日(火)～27日(金) 午前9時～午後5時まで
 電話で受け付け(土・日曜、祝日を除く)

問 同局 ☎231-0222

無料労働問題相談会

時 10月15日(火)～18日(金)、19日(土)いずれも正午～午後4時

所 ①県庁ギャラリー(東館1階)、②県労働委員会事務局(東館3階)
 対 県内事業所に勤める労働者、事業主

内 弁護士や大学教授などによる解雇、退職金未払いなど労使関係に関するトラブルの相談

他 10月15日(火)～18日(金)県庁ギャラリー

試験

平成26年度准看護学生

時 10月3日(木)午前10時(一次試験)
 所 丸亀市医師会館
 受付期間 9月2日(月)～20日(金)
 問 市医師会附属看護学院 ☎221-48009

平成25年度警察官採用試験(高卒程度)

時 10月19日(土)、20日(日)
 対 平成26年4月1日現在、18歳以上28歳以下の人(大学を卒業した人または平成26年3月31日までに卒業する見込みの人を除く)
 受付期間 9月9日(月)～10月1日(火)

問 丸亀警察署 ☎221-0110
 ☎087-833-0110、県人事委員会 ☎087-833-2111

自衛官採用試験

防衛大学校

時 11月9日(土)、10日(日)
 ●防衛医科大学校(医学科)
 時 11月2日(土)、3日(日)
 ●防衛医科大学校(看護学科)
 時 10月19日(土)

対 18歳以上21歳未満の男女
 締め切り 9月30日(月)
 問 自衛隊丸亀地域事務所 ☎231-64200

平成26年度

県立農業大学校学生(推薦入試)

時 10月17日(木)午前9時
 定 担い手養成科45人(修学期間2年)

受付期間 9月27日(金)～10月10日(日)(当日消印有効)
 他 一般入試の前期、後期日程など詳しくは、同校教務課へ
 問 同校 ☎75-1141

催し

第14回COSMUSICフェス

時 9月16日(祝)午前10時～午後3時
 所 市民ひろば
 他 フリーマーケット50店舗、献血車も来場

瀬戸内海環境保全特別措置法制定40周年記念事業

●記念式典
 時 9月7日(土)午後1時15分～5時
 所 サンポートホール高松(高松市) 定 1000人(申込順)

●瀬戸内海の魅力

特産品試食・販売
 時 9月7日(土)午前11時～午後5時半
 所 同ホール3階オープンホワイエ、テックスガレリア、多目的広場

申 県環境管理課 ☎087-8321-3217
 満月の夕べ
 時 9月21日(土)午後7時～9時
 所 丸亀城内御殿表門広場

内 三線の生演奏による盆踊り、音楽ライブ(雨天中止)
 料 無料
 他 ギターや笛などの演奏者募集中
 問 ふなきちさん ☎090-82807-6362

募集

市民会館から

●太極拳教室
 時 8月30日～10月11日までの毎月

血車も来場
 問 同実行委員長 鐘ヶ江さん ☎090-28807-1181

第6回秋のギターコンサート

時 9月23日(祝)午後2時～4時
 所 スペース114(本町)
 内 丸亀ギタークラブによる演奏
 料 無料
 問 同クラブ ☎33-36922

瀬戸マジック発表会
 夢の祭典マジックショー

時 9月29日(日)午後1時開場
 所 岡田コミュニティセンター
 料 無料(整理券が必要)
 他 整理券は、岡田・栗熊・富熊各コミュニティセンター、アイレックスで配布
 問 同クラブ実行委員会 ☎861-4191

善通寺看護学校
 学生祭公開講座

時 9月21日(土)午前10時半～11時半
 所 四国ごどもとおとなの医療センター附属善通寺看護学校(善通寺市)
 演題 ①家庭でできる介護の工夫とコツ!
 問 同校 ☎621-3688

週金曜午前10時～11時半(全7回)
 所 同館
 定 20人(申込順)
 料 5000円
 問 同館 ☎231-4141

香川アイスフェローズ
 スケート・アイスホッケー教室

時 9月14日(土)午後4時半～5時半
 所 レストスタ白山アイスアリーナ(三木町)
 対 県在住のスケート初心者、ある程度滑れる人でアイスホッケーを体験したい人
 料 無料(スケート靴貸し出し500円)
 申 8月29日(木)～9月10日(火)までに、ホームページ(<http://kaga-waicefellows.com/>)へ。
 問 香川アイスフェローズ・上溝さん ☎090-1190815490

丸亀郷土史学習クラブに入会しませんか



時 毎月第2土曜午後2時
 所 生涯学習センター4階(9月のみ資料館2階)
 対 どなたでも
 問 高貴英典さん ☎281-9902

丸亀テニス倶楽部
 広報持参で「体験無料」入会後に特典あり!
 さらに、体験当日入会者は入会金(3,150円)無料!
 ※ジュニアは、別途キャンペーン中
 丸亀 テニス でネット検索! ※期間 H25/9/30まで
 エアコン付き! インドアコートで日焼けなし!
 インドアコート3面・アウトコート9面
 丸亀市川西町南2 TEL&FAX 0877-28-7219

債務問題でお悩みの方は今すぐご相談下さい。

任意整理 現在の債務の残元金(原則将来の利息がなくなります)を3年間で弁済していくことで、裁判所を通さず、当事務所が依頼者の代理人となり、直接債権者と交渉を行います。	過払い返還 利息制限法の上限利率を越える利息で借入をしていた場合に、払い過ぎになっている利息(過払金)を取戻します。	個人再生 個人再生は自己破産とは異なり、不動産などの財産を残してその他の債務を大幅に減額できるものです。住宅ローンを除いた債務が5,000万円までが対象となります。	自己破産 自己破産は債務者の財産と引き換えにその債務を弁済することとなりますが、特に財産がない場合には同時廃止という申し立てを行ない迅速に解決できます。
---	--	--	--

司法書士法人 **あおぞら** ☎087-813-7590
 無料相談受付中 〆お急ぎの方はお電話でご相談ください。
 〒760-0079 高松市松岡町1012-8 ベルデイ松岡 2F-A
 【法人名】司法書士法人あおぞら
 【司法書士】田内拓也 香川県司法書士会所属
 【登録番号】第311号 簡裁訴訟代理等関係業務/認定番号 第847014号
 【業務案内】不動産登記/商業・法人登記/相続・遺言/債務整理/裁判手続・裁判書類作成/供託/各種法律相談
 メールアドレス soudan@aozora-shihou-office.com

訪問医療マッサージ(健康保険適用)

無料体験のご案内

対象の方は健康保険がご利用になれます

杖歩行等で介助がなくては通院が困難な方、車いすの方、寝たきりの方など。医療費の自己負担が1割の方は、全身のマッサージ治療が1回が315円～555円です。(往診料もこの中に含まれますので、別途のご請求は一切ございません)

株式会社サンテ 訪問医療マッサージ
 本社 〒763-0085 丸亀市飯野町東分683-1

☎0120-753-854 お気軽にお電話ください。

■内科・胃腸内科・内視鏡内科・腎臓内科・透析内科

宮野病院

丸亀市中府町4-13-28 TEL22-3171
<http://www.miyano-hp.com>

- 特別養護老人ホーム **青の山荘**
- 介護老人保健施設 **あおのやま**
- 養護老人ホーム **綾歌荘**
- グループホーム **あやうた**
- デイサービス **くりくま**

関連施設

募集

しわくハイキングクラブ

時 9月2日(月)午前5時50分丸亀市民会館前または市総合運動公園プール跡駐車場に集合
所 丸亀市(徳島県美馬市)
料 4300円
他 水筒、雨具、弁当など持参
申 8月31日(土)午後7時半～9時に、同クラブ事務所(〒214-180)またはメール(shiwaku.hc@gmail.com)へ

ノルディックウォークで健康ライフを満喫

時 9月22日(日)午前7時～9時
所 ひろおか接骨院(飯山町)
対 ポールウォーキング、ダイエツトや介護予防に興味のある人
定 10人
料 4000円(保険料を含む)
申 9月19日(木)までに、テルペまるがめ・廣岡さん(☎98-0338)

精神保健福祉ボランティア講座

時 10月11日(金)、18日(金)、24日(木)、31日(木)午前9時半～正午
所 ひまわりセンター4階、24日(木)のみ指定就労継続支援B型事業所たんぼぼ(天満町)

スタジオセピア無料撮影

元気なお年寄りの写真を無料で撮影します。予約が必要です。
時 9月1日(日)～30日(月)午前10時～午後5時(火曜定休)
所 同スタジオ(飯野町東一)
対 60歳以上の人
定 100人(申込順)
申 同スタジオ(☎0120-04-2090)

キクの学習とフラワーアレンジメント作成

時 10月19日(土)午前9時半～11時半
所 県園芸総合センター(高松市)
対 中学生以下の子どもと保護者
定 15組(応募者多数の場合抽選)
料 1組500円
締め切り 10月4日(金)(必着)
申込方法など詳しくは、花の里かがわ推進委員会事務局(☎087-832-3419)または、ホームページ(http://www.pref.kagawa.jp/seiryu/) pref.kagawa.jp/seiryu/)

初心者ダンス教室

時 10月4日から毎週金曜午後7時～9時(全10回)
所 サンビレッジ土器川2階
定 男女各10人
内 ワルツ、タンゴ、ルンバ、ジ

対精神保健福祉に関するボランティア活動に興味のある人

定 25人(申込順)
内 講義やグループ討議、体験談料無料
料 無料
締め切り 10月2日(水)
申込方法など詳しくは、県中讃保健福祉事務所(☎24-9903)

第5回回園てんとう虫マラソン

時 11月10日(日)午前9時～午後2時
所 県総合運動公園(高松市)
種目 小学生ジョギング2キロ、ウォーキング4キロ(小学生以上)、ジョギング5キロ、マラソン15キロ(中学生以上)
料 障がい者と伴走者または小中学生1000円、高校生以上で障がいのない人2000円
他 伴走者や車いす、ベーカーでも出場可。市のキャプター!京極くん、うちっ娘、骨付きゆづじゅうも応援で登場
申 9月27日(金)までに、同大会事務局(☎087-887-8460)

市シルバー人材センターから

●介護職員初任者研修過程講習
時 11月11日(月)～12月11日(水)午前9時～午後4時

ポリテクセンター香川職業訓練生

訓練期間 11月～7か月
所 ポリテクセンター香川(高松市)
対 再就職を希望する人
内 機械系、電気・電子系、ビル管理系の職業訓練
料 無料
内 対象者の条件など詳しくは、同センター(☎087-1867-16)

MIMOCAゲートプラザ文化発信プロジェクト

●フュニスタ
時 9月1日(日)午後0時半～5時20分(雨天決行)
所 猪熊弦一郎現代美術館ゲートプラザ
料 無料
●第5回丸亀ビッグバンドジャズフェスティバル
時 9月22日(日)正午～午後5時
所 同ゲートプラザ(雨天・同館2階アートセンター内ミュージアムホール)
料 無料
内 文化観光課(☎24-8800)

所二子イ学館丸亀教室(大手町)

対 55歳以上で働く意欲のある人
定 20人
料 無料
時 9月17日(火)～10月18日(金)までに、同センター(☎23-16215)

介護・健康食調理講習

時 10月10日(木)～22日(火)午前9時～午後3時
所 飯山総合保健福祉センター2階
対 55歳以上で働く意欲のある人
定 20人
料 無料
申 9月2日(月)～27日(金)までに、同センター(☎23-60215)

坂出緩衝緑地から

●多肉植物の寄せ植え
時 9月8日(日)午前9時半～11時45分
所 番の州公園管理事務所(坂出市)
定 15人(先着順)
内 多肉植物の屋外用寄せ植え作り、無料園芸相談
料 1500円
他 申込受付中
●果樹の栽培方法
時 10月6日(日)午前9時半～11時45分
所 同事務所
定 20人(先着順)
内 各果樹の栽培方法、無料園芸相談

県立高等技術学校丸亀校から

●社会保険制度実務講習
時 9月25日(水)、10月2日(水)、16日(水)午後1時10分～5時10分
所 同校
対 在職者(社会保険事務初心者)
定 15人
料 32600円
申 9月10日(火)までに、同校(☎22-26333)
●簿記検定3級受験講習
時 10月16日(水)～11月8日(金)午後6時～9時(毎週月・水・金曜で10日間実施)
所 同校
対 在職者
定 15人
料 7670円(テキスト代を含む)
申 10月1日(火)までに、同校(☎22-26333)

受付開始 9月22日(日)

●コケ玉作りをしましょう!
時 10月6日(日)午後1時半～3時45分
所 同事務所
定 15人(先着順)
内 小さな樹木でコケ玉作り、無料園芸相談
料 2000円
受付開始 9月22日(日)
申込方法など詳しくは、同事務所(☎45-6820)

伊藤スイミングは、おかげさまで30周年

できるって楽しい!!
スクール生募集中
株伊藤スイミングスクール・レディネススポーツクラブ
丸亀校 丸亀市土器町東6丁目441 レディネススポーツクラブ 丸亀市郡家町1556-1
☎0120-25-0450 ☎0120-28-6811

花輪・寝台車・葬式一式(会館葬)
(有)花輪のよした
〒763-0082 丸亀市土器町東6丁目195
寝台車受付 24時間(0877)23-5500
Fax(0877)23-7890
吉田葬祭会館
〒763-0082 丸亀市土器町東7丁目153
TEL・FAX(0877)21-5045

図書館へ行こう!

講師=広島経済大学名誉教授 戸田千之さん

●おはなし会
飯山=9月14日(土) 午後2時
中央=9月28日(土) 午後3時
●昔なつかし紙芝居
日時=9月14日(土) 午後1時
場所=中央図書館
対象=幼児・小学生
●郷土にまつわる歴史講座
「京極家と綱干の盤珪和尚」
日時=9月8日(日) 午後1時半～3時
場所=中央図書館

●まなが本展
日時=9月15日(日)まで
場所=中央図書館
★図書館休館のお知らせ
蔵書点検のため、次の期間休館します。
中央・綾歌=9月16日(祝)～25日(水)
飯山=9月30日(月)～10月10日(木)

『トコトンやさしい海底資源の本』 大高敏男・著(日刊工業新聞社)
海底ってどうなっているの? レアメタルとは? 海底鉱物はどこで掘る? 海底や海洋にある資源、それらと人間や地球との関わりについて、イラストとともにやさしく解説。

『おいしいカサ増しレシピ』 井原裕子・著(成美堂出版)
カサを減らさずにカロリーを減らす方法なら、体も心もストレスフリー。人気の定番おかずから弁当、「カサ増しストック」を利用したおかずまで、決して小盛りせず、ボリュームたっぷりに仕上げた低カロリーメニューを紹介。

『日常の「ふしぎ」に学ぶたのしい科学』 長沼毅・監修(ナツメ社)
植物はなぜ実がなるの? 携帯電話で話ができるのはなぜ? 暮らしのさまざまな場面ごとの「ふしぎ」を取り上げ、イラストを使って解き明かす。

9月の休館日
●中央図書館(☎22-3746) 9日、16日～25日、30日
●綾歌図書館(☎86-5915) 2日、9日、16日～25日、30日
●飯山図書館(☎98-2666) 2日、16日、23日、30日

ほっと一息 編集時

●皆さんに愛され、着実に知名度を上げている骨付じゅうじゅう。増え続けるライバルを抑え、ゆるキャラ(R)グランプリ2013で昨年の30位を越えられるか!?(くうちゃん)●今年も「夏休み親子施設見学」を開催。消防本部では、4月から始めた水難訓練の見学や消火器の使い方を体験し、参加者にも喜んでいただきました。(凜)●13年ぶりに甲子園出場の丸亀高校。アルプスタンドで撮影した写真には、青春の輝きが満ちていました。(もり)●2・3分は自治会の大切さ。転入して2年半「大きな力」を実感。情報機器は進歩しても、対面の意思疎通が肝心(中年男)

下水道 接続工事 点検・清掃 浄化槽
廃棄物 収集・運搬 パイプのつまり 高圧洗浄
太陽光発電
エアコン・エコキュートの施工
四国化成グループ
シコク環境ビジネス
丸亀市を応援します。
☎0120-28-8308

花輪・寝台車・葬式一式(会館葬)
(有)花輪のよした
〒763-0082 丸亀市土器町東6丁目195
寝台車受付 24時間(0877)23-5500
Fax(0877)23-7890
吉田葬祭会館
〒763-0082 丸亀市土器町東7丁目153
TEL・FAX(0877)21-5045

伊藤スイミングは、おかげさまで30周年
できるって楽しい!!
スクール生募集中
株伊藤スイミングスクール・レディネススポーツクラブ
丸亀校 丸亀市土器町東6丁目441 レディネススポーツクラブ 丸亀市郡家町1556-1
☎0120-25-0450 ☎0120-28-6811



丸亀高校 甲子園初戦で涙

第95回全国高等学校野球選手権記念大会に出場した丸亀高校は、初戦で強豪横浜高校と対戦。最終回に一矢報いるも、7対1で敗れ初戦突破はなりませんでした。

グラウンドに立った選手や丸亀高校関係者の皆さん。そして応援に駆け付けた多くの皆さん、お疲れさまでした。



夢と感動をありがとう



花便り 今月の見ごろ



アベリア

別名は、ハナゾノツクバネウツギです。花が散った後の5枚の萼が、羽根つきの羽根のように見えることから名付けられました。(土器川生物公園)



たか た りおな ちゃん
高 田 梨桜菜ちゃん
(H23.3.14生)
田村町

絵本が大好きな梨桜菜ちゃん♡
たくさん食べて大きくなってね♪



あき やまりゅう こう
秋山龍光ちゃん(右)(H22.3.8生)
たい が
大琥ちゃん(左)(H24.8.18生)
飯山町

♡私の大切な宝物★いつまでも愛してます♡ばあばあより

**わが家の
アイドル**

募集

★1歳から3歳までのお子さんを紹介します！
★申し込みは、秘書広報課へ24-88001へ