

持続します健全財政  
平成24年度決算

医療費の節約にご協力を  
秋季火災予防運動

11月はねんきん月間



私の丸亀  
思い出の風景 ⑳

夕日

田村町  
山下 猛さん

若いころから旅行が好いで、旅先の街角で絵筆を取っていました。出来上がった作品は、強制的に友人にプレゼントしていました(笑)。

私の里海は瀬戸内海。塩飽の島々の間にゆっくりと沈む夕日は、1日の疲れを癒やしてくれます。蓬莱町に車を走らせ、岸壁に着くと、一隻の貨物船が夕日を追いかけるかのように水平線に消えていきました。

秋深まるこの頃の夕日は、特に印象的です。

# 持続します 健全財政 市民とともに創る丸亀市の未来

市民の皆さんに納めていただいた税金などがどのように使われ、財政状況がどうなっているかを知っていただくため、平成24年度の決算状況をお知らせします。



## 引き続き「健全化判断比率」は良好

健全化判断比率とは、地方公共団体の経営状態について、財政の早期健全化や再生が必要かどうか判断するために国が定めた4つの指標です。指標のうち1つでも国の定めた基準を上回った場合、「財政健全化計画」や「財政再生計画」を策定し、財政再建に取り組みなければなりません。平成24年度決算に基づく市の各指標は、いずれも国が示す基準を下回っており、財政状況は良好です。

### 健全化判断比率

(単位：%)

健全化判断比率	丸亀市の状況		国が示す基準	
	平成24年度	平成23年度	早期健全化	財政再生
実質赤字比率 ※1	—	—	12.17	20.0
連結実質赤字比率 ※2	—	—	17.17	35.0
実質公債費比率 ※3	6.1	7.9	25.0	35.0
将来負担比率 ※4	54.5	61.8	350.0	

- ※1：実質赤字比率 (黒字の場合は「—」) 一般会計などの赤字の程度を指標化したもの。
- ※2：連結実質赤字比率 (黒字の場合は「—」) 市の全会計の収支を合算し、地方公共団体としての赤字の程度を指標化したもの。
- ※3：実質公債費比率 一般会計などが負担する市債の元利償還金やそれに準じる負担等が市税等の標準財政収入額に占める大きさを指標化したもの。
- ※4：将来負担比率 一般会計などが将来負担すべき実質的な負債がどの程度あるのかを指標化したもの。

## 一般会計 建設費や社会保障費などが増加 競艇から引き続き5億円繰り入れ

**歳入** 歳入総額は、414億2367万円で、前年度と比較して6億927万円減少しました。歳入の約3分の1を占める市税は、所得控除見直しに

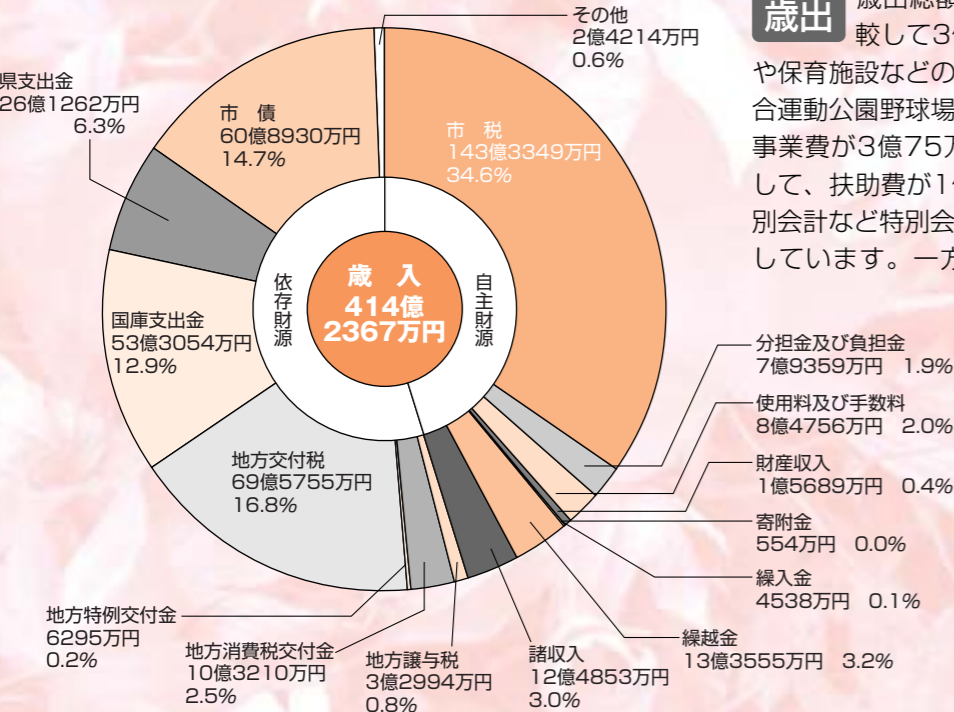

よる個人市民税の増収などにより、3億2366万円増加。一方、市有財産の売却などによる財産収入で3億4132万円減少。また基金の取り崩しを抑制した結果、繰入金で4億9866万円減少しました。引き続き経営改善に取り組んでいる競艇事業からは、昨年と同額の5億円の繰り入れが確保できました。

**歳出** 歳出総額は403億3090万円で、前年度と比較して3億6649万円減少しました。教育施設や保育施設などの耐震化・改築事業の継続とともに、総合運動公園野球場の整備が本格化したことで、普通建設事業費が3億75万円増加。また、社会保障関連経費として、扶助費が1億2879万円の増加、国民健康保険特別会計など特別会計等への繰出金も1億8,495万円増加しています。一方で、退職者減少により人件費が7億

### 《その他の内訳》

科目	金額
利子割交付金	5321万円
配当割交付金	3743万円
株式等譲渡所得割交付金	778万円
ゴルフ場利用税交付金	857万円
自動車取得税交付金	1億315万円
交通安全対策特別交付金	3200万円
計	2億4214万円

## 特別会計 国民健康保険 特別会計のみ赤字

特別会計は、特定の事業ごとの経理を一般会計と区別して行う会計で、市には国民健康保険や介護保険など8つの特別会計があります。

### ●平成24年度会計別歳入歳出決算状況

会計名	歳入総額	歳出総額	歳入歳出差引額
国民健康保険特別会計	127億7335万円	129億2018万円	▲1億4683万円
国民健康保険診療所特別会計	1億615万円	1億615万円	0円
公共下水道特別会計	21億9815万円	21億9204万円	611万円
農業集落排水特別会計	1億3510万円	1億3442万円	68万円
駐車場特別会計	1億2942万円	1億2722万円	220万円
後期高齢者医療特別会計	11億6458万円	11億6183万円	275万円
介護保険特別会計	73億3743万円	71億3698万円	2億45万円
介護保険サービス特別会計	7257万円	7257万円	0円

## 市債(借入金) 基金は113億円に 有利な合併特例債を利用

平成24年度末の一般会計の市債残高は454億7198万円で、前年度と比較して33億4594万円増加しました。教育施設の耐震化をはじめ、安全安心のまちづくり事業のために借り入れた合併特例債や、国の財源不足を補うため、地方交付税の代替財源として借り入れた臨時財政対策債が、主な要因となっています。

一方、特別会計の市債残高は152億9075万円で、



### ●グラフ1 基金残高の推移

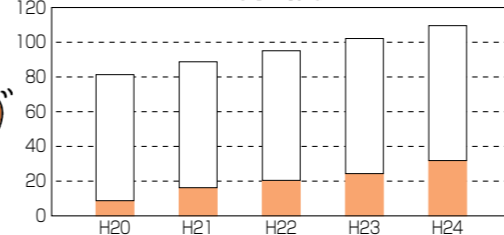

財政調整基金

前年度と比較して5億9921万円の減少となりました。企業会計のうち、競艇事業は、業績好調により繰上償還できたため、前年度と比較して16億4384万円減少しています。

優先的に行っている安全安心のまちづくり事業の推進に伴い、合併特例債の残高は年々増加しています。合併特例債は、返済費用の7割が地方交付税として国から措置されるもので、市ではこの有利な地方債を活用し、財政負担の軽減に努めながら、まちづくりを進めています。また、臨時財政対策債は、国の特例措置により発行しているもので、後年度において元利償還金の全額が、地方交付税に算入されます。

なお、平成24年度決算における一時借入金の現在高はありません。

市有財産のうち、市の貯金にあたる基金は、**グラフ1**のとおり推移しています。

今後、合併特例債の活用に伴う公債費の償還が本格化するとともに、社会保障関連経費も引き続き増加していくものと予想されます。市では、こうした状況に対応するため、財政調整基金など、将来的に必要な財源を積み立てています。

### ●市有財産などの現況

(平成24年度末現在)

種別	保有量
土地 (うち共有林)	6,562,393㎡ (1,030,444㎡)
建物	480,481㎡
出資による権利	13億2472万円
債権	7億2189万円
基金	113億8830万円
有価証券	2億5867万円

### 《歳出》

科目	金額
議会費	3億6986万円
総務費	49億3452万円
民生費	154億8255万円
衛生費	31億3714万円
労働費	1億8199万円
農林水産業費	6億6940万円
商工費	4億1929万円
土木費	29億410万円
消防費	20億8188万円
教育費	64億6914万円
災害復旧費	1585万円
公債費	32億9369万円
諸支出金	3億7149万円
計	403億3090万円

基金を市民一人当たりで計算すると  
**10万2997円**になります。  
(平成25年4月1日現在の人口110,569人)

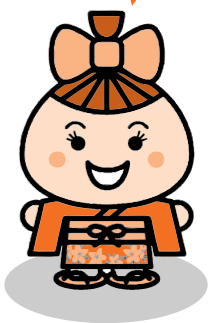

※平成25年度上半期執行状況は市ホームページに掲載しています。

連絡先	
西幼稚園	☎22-4330
城北幼稚園	☎22-6107
城坤幼稚園	☎22-3901
城東幼稚園	☎22-3582
城辰幼稚園	☎28-7302
郡家幼稚園	☎28-7116
本島幼稚園	☎27-3416
あやうた幼稚園	☎86-3011
飯山南幼稚園	☎98-4024
飯山北幼稚園	☎98-4023

●旧丸亀市の幼児  
3～5歳児は旧丸亀エリアの幼稚園（本島幼稚園は4・5歳を除く）

《対象》  
1年保育：平成20年4月2日～平成21年4月1日生まれ  
2年保育：平成21年4月2日～平成22年4月1日生まれ  
3年保育：平成22年4月2日～平成23年4月1日生まれ

《募集期間》  
11月5日（火）～22日（金）  
午前9時～午後4時半（土・日曜を除く）

●綾歌町・飯山町の幼児  
3～5歳児はあやうた幼稚園  
飯山南幼稚園、飯山北幼稚園

平成26年度

# 市立幼稚園新入園児募集

学校教育課 ☎24-8821



《備考》  
郡家幼稚園は平成26年度に改築工事を行います。そのため、入園希望者が定員を超えた場合は、抽選によりほかの園に入園をお願いする場合があります。入園申込書および幼稚園の概要は、各幼稚園に設置します。詳しくは、各幼稚園に電話するか直接訪問して見学・ご相談ください。なお、学校教育課でも対応いたします。

## ～健全な国民健康保険制度を維持～ 医療費の節約にご協力を

保険課 ☎24-8842

国民健康保険（以下国保）の医療費は、皆さんが納める保険税と国や県などからの補助金が財源になっています。しかし、今後の医療費の伸びに見合う保険税収入の確保は難しいことから、市の国保会計は引き続き赤字になると予測されます。一人ひとりが医療費の無駄遣いを見直し、保険税の引き上げを防ぎましょう。

### 《医療費節約のポイント》

**その① 栄養・運動・休養をバランスよく取ろう**  
生活習慣病にならないよう、積極的に運動し、野菜を多く食べましょう。

**その② 定期的に健診を受けよう**  
生活習慣病は自覚症状がありません。特定健診や保健指導を受け、病気を早期発見し治療しましょう。

**その③ かかりつけ医を決め、重複受診や転医をひかえよう**  
同じ診察、検査などの繰り返しは、医療費の無駄遣いになるだけでなく、体にも負担がかかります。

**その④ ジェネリック医薬品を上手に活用しよう**  
ジェネリック医薬品は、有効成分が新薬と同等で安価な薬です。利用については、医師や薬剤師に相談しましょう。

**その⑤ 柔道整復、マッサージ、はり・きゅうの施術に保険が使える場合を正しく理解しよう**  
保険適用となる柔道整復の施術は、捻挫・打撲・挫傷・骨折・脱臼に限られ、慢性的な症状や単なる肩こり、筋肉疲労は適用外です。マッサージ、はり・きゅうは、医師の同意書などがある場合に限られ、単に疲労回復や慰安、疾病予防は適用外です。

### コンビニ受診はやめよう

比較的小さい症状にも関わらず、休日や夜間に救急医療を受診する、いわゆる「コンビニ受診」が増えています。緊急の場合以外は、平日の時間内に受診しましょう。

夜間の急な病気の際は、救急電話相談を利用してください  
受付時間：午後7時～翌朝8時  
◎小児救急 #8000または ☎087-823-1588  
◎成人救急 ☎087-812-1055

## 11月9日～15日は 消すまでは 心の警報 ONのまま

寒くなってくると、空気が乾燥し、火災が発生しやすくなります。火の取り扱いに十分注意し、火災が起きないようにしましょう。



予防課 ☎25-4004

丸亀市は住宅用火災警報器設置率100%を目指しています

Q. 住宅用火災警報器ってなに?  
A. 火災による煙や熱に反応して、大きな音で危険を知らせる警報器です。電池式のものにはドライバーで簡単に固定でき、電池の寿命は最長で10年もの製品もあります。

Q. なぜ設置が必要なの?  
A. 建物火災による死者数のうち約9割が住宅火災によるものです。また、住宅火災による死者の約6割が逃げ遅れによるものです。早い段階で火災に気付くことができる住宅用火災警報器の設置が効果的です。

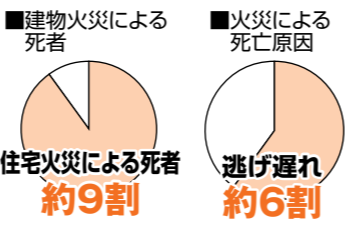

～消防本部防災課からのお願い～  
「一秒争う救急車 あなたも一秒考えて」  
救えるはずの命を救うため、明らかに緊急でない場合は救急車を呼ばないようにしましょう。救急車の適正利用に、ご協力をお願いします。  
こんなときは迷わず119番  
●意識、呼吸がない ●胸が圧迫されるように痛む  
●突然うまく話せなくなる ●突然の激しい頭痛  
●交通事故による強度の衝撃

### ～市内小学4年生防火ポスター展～

11月11日（月）～15日（金）市役所本館1階ロビー

<p>県消防協会 会長賞</p> <p>飯山南小 永瀬 凜さん</p>	<p>県幼少年婦人防火委員会 会長賞</p> <p>郡家小 尾崎 太政さん</p>	<p>県知事賞</p> <p>城南小 河野 享太さん</p>
-------------------------------------	---	--------------------------------

## セアカゴケグモにご注意を!!

環境課 ☎24-8836

特定外来生物に指定されている「セアカゴケグモ」が、10月に中津町・昭和町の工場内で発見されました。毒を持っていますので、見つけても素手で触ったり捕まえたりしないでください。

- 生息場所  
例：植木鉢の下、排水溝の側面やふたの裏側など
- 駆除方法  
市販のスプレー式殺虫剤を噴霧するか、靴で踏み潰す。



※咬まれたら……病院で治療を受けてください。  
(県立中央病院 ☎087-835-2222)

腹部背面に赤い模様 ※この写真は実物の約1.5倍の大きさです。

# 明日のあなたのために、 国民年金を納めましょう

市民課  
☎24-8945

日本年金機構では、年金制度を正しく理解していただくため、11月を「ねんきん月間」と定めています。生涯安心して過ごすために、大切な国民年金について考えましょう。

## 公的年金は終身保障

公的年金は、その人の働き方によって加入する年金制度が異なる、国民年金・厚生年金・共済年金の3種類があり、日本国内に住所のあるすべての人が加入を義務付けられています。老後の生活を予測するのは難しいことです。貯蓄だけでなく、生涯にわたって受け取れる国民年金などの公的年金によって、老後も収入を得られ、安心して生活が過ごせます。



## 国民年金の3つの基礎年金

### 老後の保障は 老齢基礎年金

保険料納付期間や免除期間、厚生年金や共済年金の加入期間などを合わせて、25年以上ある人が65歳になったときから受けられる年金です。

### 障がい保障は 障害基礎年金

20歳になる前や国民年金加入中の病気・事故などで、国民年金法に定める障がいの状態になったときに受けられる年金です。

### 死亡保障は 遺族基礎年金

国民年金の加入者や老齢基礎年金の受給権がある夫が死亡したとき、その夫によって生計を

維持していた「子のある妻」または「子」が受けられる年金です。これらの生活保障も公的年金が担っています。未加入期間や未納期間があると、これらの年金を受け取れなくなる可能性があります。忘れずに手続きをしましょう。※18歳に達する年度末までの子または、障害等級表の1・2級の障がいのある20歳未満の子

### 社会保険料

### (国民年金保険料) 控除証明書の添付を

国民年金保険料は、納付した全額が所得税および住民税の社会保険料控除の対象です。この社会保険料控除を申告する場合には、1年間に納付した保険料を証明する書類が必要です。今年1月1日から9月30日までに納付した保険料額と、12月末日の納付見込額を記載した証明書が、11月上旬に日本年金機構本部から送付されます。年末調整や確定申告に必要なため、この証明書または領収書を添付してください。なお、10月1日から12月31日

までに初めて納付した人には、翌年の2月上旬に送付されます。家族の保険料を納付した場合も、本人の社会保険料控除に加えられるので、家族あてに送られた控除証明書を添付して申告してください。

「社会保険料(国民年金保険料)控除証明書」について詳しくは、控除証明書に記載のある連絡先または日本年金機構善通寺年金事務所(☎62-1660)へ。

### ～国民年金・厚生年金の出張相談～

日時=11月18日(月)、19日(火)  
午前10時～午後6時  
場所=イオンモール綾川(綾川町)  
その他=年金手帳、年金証書、本人確認ができる書類を持参  
問い合わせ=日本年金機構善通寺年金事務所(☎62-1660)

## ふれあい戸別収集 対象者の条件を緩和しました

9月から、介護保険で要支援の認定を受けた人もふれあい戸別収集の対象になりました。

### ◆ふれあい戸別収集とは？

高齢者(要支援、要介護の認定を受けた人)や身体障害者(身体障害者手帳1級または2級などの所有者)などで、収集場所までごみを持ち出すことが困難な世帯に、戸別にごみを収集しています。

上記の対象者で、ごみ出しについてお困りの人は、クリーン課へご相談ください。

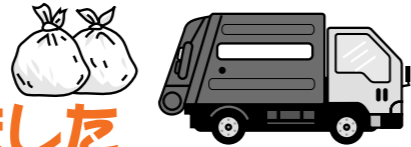
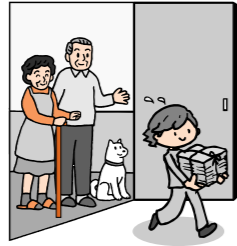

クリーン課  
☎58-7453

## 生ごみ処理機で 生ごみを減らそう

市では、生ごみを減らすため「生ごみ処理機」などの購入補助を行っています。9月からは、ダンボールコンポストセットだけでなく、ダンボール箱のみなども、購入金額のうち1000円を限度として助成します。

補助対象=生ごみ処理機、設置型コンポスト、ダンボールコンポストセット(ダンボール箱のみなども含む)

補助金額=購入金額の半額(限度額は生ごみ処理機2万円、設置型コンポスト3000円)

**ワンポイント!** 生ごみ処理機の無料貸し出しを行っています。購入前にぜひ一度ご利用ください。

## 丸亀市産業振興計画 策定記念講演会

丸亀を元気にするため、平成23年に産業振興条例を制定し、平成25年2月に産業振興計画を策定しました。これを記念し、産業と地域を元気にするエキスパートの講演会を開催します。どなたでも気軽に参加できる、楽しく分かりやすいトークセミナーです。

### 『元気な会社の創り方』

～人・街・企業の“元気”戦略～

日時: 11月12日(火)  
午後1時半～3時  
場所: 生涯学習センター  
3階ホール  
定員: 460人(申込不要)  
講師: マーケティングコンサルタント  
西川りゅうじんさん

料金: 無料  
その他: 手話通訳あり  
託児所あり  
(無料、要予約)

問い合わせ: 産業振興課 ☎24-8844



こけ枝の無料講座  
消費者教育講演会  
**笑って学ぶ消費者トラブル対処法**  
入場無料  
絶対もうかるぞ!  
母さん、助けて!  
そんなウマい話に  
だまされへんで!  
講師 桂 こけ枝  
日時 11/11月  
【開場】午後7時  
【開演】午後7時半  
場所 生涯学習センター3階ホール  
その他 当日は乗り合わせてお越しください  
問い合わせ 地域振興課 ☎24-8809

11月は児童虐待防止推進月間

# さしのべたその手がこどもの命綱

児童虐待とは、子どもが親などから受ける身体的・心理的・性的虐待、ネグレクト(育児放棄)のことです。深刻な事態になる前に、地域全体で子どもを守り育てる社会を目指しましょう。

## これからの子育てが不安

マタニティブルーの経験者は、経産婦の約5人に1人といわれるほど身近な病気です。慣れない子育ての不安を誰かに話すだけで気持ち楽になります。周りの人に「これ以上は無理」と訴える勇気が大切です。

## 思い通りに動いてくれない

夜泣きやムラ食いをする子どもに対して、イライラしてしまうときは、乳幼児健診や地域の子育て広場で、保健師や栄養士などに話してみよう。

## 子どもをまた怒ってしまふ

「しつけのつもり」は言い訳です。正しいことと思っけていても、子どもが嫌がる行為はすべて虐待です。言うことを聞かないからと、つい手が出てしまふような時は相談しましょう。

児童相談所(西部子ども相談センター)で、児童福祉司や児童心理司などに相談してみませんか。



子育て支援課 ☎24-8808

## 虐待の実態

児童虐待に関する県の相談件数は前年度に比べ減少していますが、丸亀市および全国的には増加傾向にあります。

## 相談窓口

- 子育て支援課内 家庭児童相談室 ☎23-2201
  - 県中讃保健福祉事務所内 西部子ども相談センター ☎24-3173
  - 県子ども女性相談センター ☎087-862-4152
- ※緊急の場合は110番通報をお願いします。

## 世直しボクサー・吉川さんの映画試写会を開催

土器町西ますだ歯科医院 増田 修一さん

世界の子どもたちに夢を「子ども国連」を開催するなど、世界中で教育活動が続け「世直しボクサー」として知られる吉川英治さんは、私と同じ丸高出身。彼がフィリピン、アメリカ、沖縄、東京などで撮った映画「ランブル・イン・ザ・ジャングル」は、フィリピン人ボクサーと吉川さんの友情と情熱のみならず、

皆さん四万十町をご存じでしょうか。高知県四万十川の中流、



## 丸亀駅ビル内でライブ 讃岐と土佐の文化交流紙芝居

高知県四万十町 松井 豊美さん

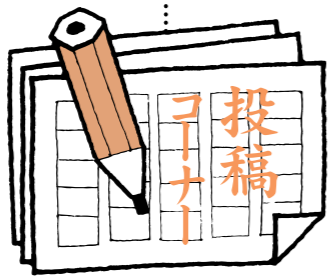

皆さんからの投稿を募集しています。文化、健康、安全など身近なテーマについてのご意見やご提案をお寄せください。詳しくは、秘書広報課(☎24-8801)まで。

旧窪川町と言ったほうが分かりやすいでしょうか。

先日、私は四国山地を超え、JR丸亀駅構内の喫茶店で、紙芝居をさせていただきました。地元で活躍中の三線音楽集団「まほろば」の皆さんによる「和楽器音の調べ」。三線、太鼓、リコーダー、琴と巧みなトークで、「沖縄民謡や花は咲く(震災復興支援ソング)などが店内に響き、お客さんは手拍子で、今に



有意義だった特別試写会(中央が吉川さん)

て「特別試写会」を当院ホールで開きました。彼は言います。「人生は3分間。与えられた時間をいかに暴れ、いかに生きる

も踊り出しそうでした。

私は、幕あいでの出演です。さあ、出番がきました。讃岐と土佐との交流になればと飯野山「おじよも伝説」を、得意の土佐弁(笑)でと紙芝居の準備をしていると、「まほろば」のリコーダーの斉藤さんが「即興で、三線の伴奏を入れてもかんまんですか」私は、びっくりしながらも「ええで」一瞬で打ち合わせ終了。いわば「即興、土佐・讃岐文化交流、浪曲風紙芝居・沖縄パージョン」の始まり始まり……。

「やるで」

「かだ」と。日々、平凡に過ごしている者にとっては、耳の痛い言葉ですが、今後の人生に一つの方向性を与えてくれました。これからも、吉川さんの世界を駆け巡る「魂の活動」を応援していこうと思います。

追記、DVD「ランブル・イン・ザ・ジャングル」(県内全ての公立小中学校に寄付)、吉川著の書籍「KOされない男たち」(市内全ての中学校のクラスに寄付)の売上金は、貧しい子どもたちに寄付されます。問い合わせはNPO法人丸亀まちづくりネットワーク河田さん☎090-18979178000まで。

いつも高知では静かに子どもたちに紙芝居や絵本を読んでもありますが、この日の「即興」には驚き、斉藤さんの技量とアイデア、観客を喜ばせようとする「奏者魂」には感動しました。音楽はもちろん、色々な文化や芸術は、人々の心を和ませ、幸せにしてくれます。感動を紙芝居にして、これからもいろんな人々と触れ合っていきたいと思います。香川をとでも身近に感じます。ありがとうございます。丸亀の皆さん。ありがとうございます。讃岐富士。

## 議会報告会を開催します

議会事務局 ☎24-8828

丸亀市議会基本条例の制定に伴い、議会がどのような活動を行い、市の施策にどのように関わっているのかを市民の皆さんに報告します。下記会場に、ぜひお越しください。



## 日時・場所

- 11月9日(土)午後6時半 栗熊コミュニティセンター3階多目的ホール 市民会館中ホール
- 11月16日(土)午後2時 飯山市民総合センター4階多目的ホール JA香川県丸亀支店(郡家町)

## 内容

- 議会報告
- 意見交換

両日とも同時刻から2会場で開催します

## 丸亀市職員採用試験のお知らせ

職員課 ☎24-8802



下水道課 阪本 晃弘

土木(経験者対象)で採用された先輩から 即戦力求む!一緒に頑張りましょう。



農林水産課 大西 勲

今までの経験を、ぜひ丸亀市のために生かしましょう。



上水道課 長谷川 雄士

一緒に楽しく働きましょう

- 職種: 土木(経験者対象)
  - 募集人数: 若干名
  - 第一次試験: 12月1日(日)
  - 受付期間: 10月30日(水)~11月13日(水)
- 試験案内は、市役所案内所、綾歌・飯山市民総合センター、ハローワーク丸亀で配布しています。市ホームページからもダウンロードできます。受験資格など詳しくは、試験案内が市ホームページをご覧ください。

納付は  
便利な  
口座振替で  
国民健康保険税/5期分 介護保険料/4期分  
後期高齢者医療保険料/5期分  
(納期は11月10日～12月2日)

日	月	火	水	木	金	土
					1	2
3	4	5	6	7	8	9
10	11	12	13	14	15	16
17	18	19	20	21	22	23
24	25	26	27	28	29	30

## 《夜間の救急電話相談》

午後7時～翌朝8時

発熱など急病のときの対応について、看護師が電話で相談に応じます。

一般：☎087-812-1055

小児：☎#8000 か ☎087-823-1588

当番医は変更することがあります。内容などは、「医療ネットさめき」で確認できます。QRコード



## 休日当番医

3日(祝)	内 おおつか内科医院 目 藤田耳鼻咽喉科医院	☎22-3667 ☎25-3311
4日(休)	内 石田医院 整 整形外科・小児科 安藤医院	☎22-4857 ☎22-5496
10日(日)	内 篠原記念病院 皮 はら皮フ科 小 李保小児科医院 目 三崎耳鼻科クリニック	☎23-2205 ☎28-1611 ☎98-2010 ☎98-7696
17日(日)	内 丸亀おのクリニック 整 中山病院	☎22-3902 ☎23-0231
23日(祝)	内 岸本医院 外 田村クリニック	☎22-5629 ☎22-8391
24日(日)	小 にししょう小児科内科医院 目 もりした耳鼻咽喉科 皮 空本クリニック	☎21-1515 ☎23-3387 ☎59-7211

【歯科】 診療時間 午前9時～正午

3日(祝)	細川歯科医院(坂出市)	☎46-1775
10日(日)	香西歯科医院(坂出市)	☎47-0357
17日(日)	いぬい歯科(坂出市)	☎44-1181
24日(日)	あきやま歯科(坂出市)	☎43-3668

## 健康行事

- こころの健康相談** (要予約 ☎24-8806)
 

28日(木)	ひまわりセンター	午前9時半～11時半
--------	----------	------------
- 栄養相談** (要予約 ☎24-8806)
 

11日(月)	ひまわりセンター	午後1時半～3時半
25日(月)	飯山総合保健福祉センター	
- 理学療法士による相談**

6日(水)	飯山総合保健福祉センター	午前9時半～11時半
-------	--------------	------------
- 歩行プール夜間説明日** (前日午前中までに要予約 ☎24-8806)
 

12日(火) 男性	飯山総合保健福祉センター	午後6時～7時
13日(水) 女性		
- すこやか体操教室**

5日(火)	飯山総合保健福祉センター	午前10時～11時半
-------	--------------	------------

## 母子保健行事

- 赤ちゃんを迎える教室**

17日(日)	ひまわりセンター	午前9時～11時半
--------	----------	-----------
- 離乳食講習**

27日(水)	ひまわりセンター	午前10時～11時半
--------	----------	------------
- 3か月児健康診査**

19日(火)	ひまわりセンター	午前9時半～10時半
22日(金)	飯山総合保健福祉センター	
26日(火)	ひまわりセンター	
- 1歳6か月児健康診査**

7日(木)	飯山総合保健福祉センター	午後1時半～2時半
13日(水)	ひまわりセンター	
28日(木)	ひまわりセンター	
- 3歳児健康診査**

14日(木)	ひまわりセンター	午後1時半～2時半
21日(木)	ひまわりセンター	

## 暮らしの相談

- 人権相談**

13日(水)	市役所	午前10時～午後3時
--------	-----	------------
- 行政相談**

11日(月)	市役所 飯山市民総合センター	午前10時～正午
15日(金)	栗熊コミュニティセンター	
- 行政書士相談** (予約可 ☎087-866-1121)
 

21日(木)	市役所	午前9時～正午
--------	-----	---------
- 定例農家相談**

1日(金)	飯山市民総合センター	午前9時～正午
7日(木)	栗熊コミュニティセンター	
11日(月)	市役所	
- 障がい者(児)相談** (要予約 ☎24-8805)
 

21日(木)	市役所	午前9時半～11時半
--------	-----	------------
- サポステ出張職業相談**

28日(木)	栗熊コミュニティセンター	午後1時～4時半
--------	--------------	----------

	相談日(祝日を除く)	相談場所	時間
市民相談 (電話相談不可)	月～木曜、第5金曜日	市役所	午前9時～正午・ 午後1時～4時
	第1・3金曜日	栗熊コミュニティセンター	
	第2・4金曜日	飯山市民総合センター	
交通事故相談	月～木曜、第5金曜日	市役所	午前9時～正午・ 午後1時～4時
	第1・3金曜日	飯山市民総合センター	
	第2・4金曜日	栗熊コミュニティセンター	
問い合わせは、地域振興課 ☎24-8809			

■**その他の相談**

- 無料税務相談＝毎週月曜(午後1時～3時)・四国税理士会丸亀支部 ☎22-0041
- 少年相談＝平日・少年育成センター ☎0120-734970
- 家庭児童相談・女性相談、母子自立支援相談＝平日・子育て支援課 ☎24-8808
- 不動産無料相談＝第3金曜午後1時～3時半・市民会館、(公社)宅建取引業協会 ☎087-823-2300
- ボランティア相談＝平日・丸亀ボランティア協議会 ☎22-7625

- 弁護士無料法律相談** (要予約 ☎24-8809) **受付開始**

2日(土)	ひまわりセンター	午前9時～午後0時20分	10/21から
15日(金)		午後1時20分～午後4時40分	11/5から
12月7日(土)		午前9時～午後0時20分	11/18から
- 無料法律相談** (要予約 ☎22-5700)
 

12日(火)	ひまわりセンター	午前9時～正午 【定員:各回6人】
14日(木)	飯山総合保健福祉センター	
20日(水)	綾歌保健福祉センター	
- 司法書士相談** (要予約 ☎22-5700)
 

26日(火)	ひまわりセンター	午前9時～正午
--------	----------	---------
- 介護相談** (要予約 ☎98-1584)
 

13日(水)	飯山総合保健福祉センター	午前9時～正午
--------	--------------	---------
- 認知症専門相談** (要予約 ☎24-8933)
 

13日(水)	ひまわりセンター	午後1時半～4時半
--------	----------	-----------

## ■問い合わせ・申し込み

健康行事	健康課 ☎24-8806
母子保健行事	健康課 ☎24-8806
行政相談	地域振興課 ☎24-8809
弁護士無料法律相談	地域振興課 ☎24-8809
行政書士相談	県行政書士会 ☎087-866-1121
無料法律相談	社会福祉協議会 ☎22-5700
司法書士相談	社会福祉協議会 ☎22-5700
介護相談	社会福祉協議会 ☎22-5700
障がい者(児)相談	福祉課 ☎24-8805
人権相談	人権課 ☎24-8811
定例農家相談	農業委員会 ☎24-8826
サポステ出張職業相談	さめき若者サポートステーション ☎58-1080
認知症専門相談	地域包括支援センター ☎24-8933

## 小児用肺炎球菌予防接種 11月から変わります!!

健康課 ☎24-8806

- 現在の<sup>※1</sup>7個ワクチンから、<sup>※2</sup>13個ワクチンに一齐切り替え  
接種を開始している人は、残りの回数を13個ワクチンで接種し、今から開始する人は13個ワクチンで接種してください。予診票はそのまま使えます。  
※1……7種類の肺炎球菌に効果があるワクチン、※2……13種類の肺炎球菌に効果があるワクチン
- 生後2～7か月までに接種を開始した人の追加接種
 

変更前	初回接種終了後 60日以上の間隔を空けて行う	変更後	60日以上の間隔を空けて、なおかつ 生後12か月になった日以降に行う
-----	---------------------------	-----	---------------------------------------
- 生後7～12か月までに接種を開始した人の初回接種
 

変更前	初回2回目の接種は 生後12か月までに行う	変更後	13か月までに行う
-----	--------------------------	-----	-----------



12/1(日) 午後2時試合開始 in 善通寺市民体育館

## 高松ファイブアローズ vs 大分ヒートデビルズ

丸亀市、善通寺市、琴平町、多度津町、まんのう町の小・中学生(チア持参者に限る) **入場無料!!** (先着1500人)

**特典** バasketボール教室「アローズアカデミー」に参加した小学生・中学生は特別席の観覧券をプレゼント!!  
対象：11月26日(火)、27日(水)、29日(金)の3日間のうち1回参加した人  
問い合わせ：高松ファイブアローズ ☎087-818-1588

丸亀市 善通寺市 琴平町 多度津町 まんのう町 **定住自立圏域市町は 高松ファイブアローズを応援しています**

スポーツ推進課 ☎24-1392



当日開催イベント

- ゆるキャラ大集合
- 特産品販売ブース

10.3



適正な水道料金について答申

丸亀市水道事業運営審議会は、今年1月に市長から諮問を受け、水道事業の健全な運営について、8回に渡り審議を行ってきました。

その審議内容をまとめた答申書が市長に手渡され、市は答申内容に基づき、水道事業の経営改善に向けた検討を進めます。

10.9



新しい青色防犯パト出発。安全・安心な丸亀市に

市は、地域の皆さん、警察、行政が一体となって犯罪の起きにくい「安全で安心なまちづくり」を進めています。この日、市役所玄関で梶市長、丸亀警察署長などおよそ30人が参加して、新しく整備された青色防犯パトロールカー10台の出発式を行いました。市では、すでに活躍中の少年育成センター、小・中学校の公用車24台と合わせて、34台でパトロールを強化します。



文化観光大使・中野美奈子さんと、とり奉行骨付じゅうじゅうと一緒に

「コミュニケーションセンター」などに出向いて、音楽などに触れていただいています。また、今秋は「音楽鑑賞教室」として、5つの小学校で「ファンファーレ・ロマンギャルド」が、サイカスなどの辺境の音楽をお届けします。詳しくは、文化観光課（☎24-8822）まで。

知っちゃん  
梶の種

芸術・文化の秋ですね。市では、文化団体などと連携を密にして、芸術文化活動を推進しています。例えば「出前文化教室」では、

「住んでいる人が気持ちのいいまちに」本島での瀬戸内国際芸術祭も、市民の皆様のご協力で盛況に行われました。さて、こうしたイベントもまちの魅力の一つですが、本当の丸亀の魅力は「暮らしやすさ」ではないでしょうか。誰もがすぐに保育所や介護施設を利用できる丸亀市になることが、将来の丸亀発展にもつながります。住んでいる人が気持ちのいいまちでなければ、訪れてみたいまちにもなりません。今ある丸亀をさらに磨き上げましょう。

住んでいる人が  
気持ちのいいまちに



似顔絵  
兵庫県相生市  
竹本 和宏さん

こんにちは皆さん

市長  
梶 正治

6

10.4



小学生が造船工場を見学

垂水小学校の5年生72人が、社団法人日本中小型造船工業会主催の見学会に参加しました。昭和町にある今治造船株式会社を訪れた児童らは、工場内のドックを歩き、実際の作業を見学。間近で見る船の部品の大さに驚いていました。

目標：あいさつができる子どもを育てよう



小学校校門で小中合同あいさつ運動

南学校群では、今年度も「笑顔であいさつ」を目標に、小中一貫教育に熱心に取り組んでいます。今年度の取り組みの中から、2つ紹介します。

①部活動見学会  
7月に、南中学校で部活動見学会を行いました。郡家小、城辰小、垂水小の6年生が、バスで南中学校に出掛け、中学生が熱心に部活動に励んでいる様子を見学しました。6年生は9つの運動部、6つの文化部を巡り、中学生の高い技能に驚き、きび

小中一貫  
自立と共生2  
南  
学校群  
教育委員会 ☎24-8821

《南学校群》  
南中・城辰小・郡家小・垂水小

今年度は、小中一貫教育がスタートしてから4年目になります。これまでの取り組みを見つめ直し、バージョンアップさせることで、南学校群の児童と生徒が一層成長することを願っています。

今年度は、小中一貫教育がスタートしてから4年目になります。これまでの取り組みを見つめ直し、バージョンアップさせることで、南学校群の児童と生徒が一層成長することを願っています。

②小中合同のあいさつ運動  
これは今年度からの新しい取り組みです。中学生が7月の3日間、始業前に、それぞれが卒業した小学校に立ち寄り、小学生と一緒に校門に立って、あいさつ運動を行いました。

中学生が、大きな声ではきはきとあいさつする姿は、小学生にとっても、とてもよいお手本になりました。中学生にとっても、母校の校門に立つことで、母校のために役立てたという自己肯定感を持つことにつながりました。今後ともぜひ続けていきたい取り組みです。

きびした態度で練習に励む姿に刺激を受けたようです。6年生にとっても、中学生生活に対する憧れを持つことができた見学会でした。

がんばる! まるがめっ子

城東ミニバスケットボールクラブ男子



一夏の成長  
現在、指導者3人・選手12人で週3回、城東小学校体育館で活動しています。上級生が少なく技術も未熟なため、夏休み期間中は徹底的に基礎練習を行いました。9月に行われた大会では、2勝することができました。選手たちの成長が感じられました。

一方で課題も見つかったので、今後さらにステップアップするために集中して練習を行い、チーム力を高めていきたいです。新メンバーも募集中です

〈連絡先〉福田さん ☎09-6885-5528



いつも  
笑顔で!

104



中田 貞子さん  
(土器町東・84歳)

40数年前、田んぼの真ん中の自宅で「喫茶なかつ」を経営。「当時は何にもわから

ず、てんやわんやで、忙しく働けばかりの人生だった」と昔を懐かしむ中田さん。今は家族にも恵まれ、三味線や民謡の習い事、また長寿会のお世話と楽しい毎日。「人生晴れたり曇ったり。何事にも感謝の気持ちを忘れず、ひ孫の成長を楽しみにかわいいおばあちゃんを目指します」と笑顔。

# 行政情報便

日時 場所 対象 定員 内容  
 料金 他 その他 申込み 問い合わせ  
 ①=綾歌市民総合センター  
 ②=飯山市民総合センター  
 ③=コミュニティセンター

## 募集

### ふるさと健康ウォーク in 丸亀

時 11月23日(祝)午前9時開会式  
 所 丸亀城内資料館前芝生広場集合  
 内 Aコース：①飯野町側から登山(約15km)、②飯山町側から登山(約16km)、Bコース：中津万象園方面コース(約10km)  
 料 無料  
 他 弁当、雨具など持参  
 申 11月15日(金)までにスポーツ推進課 ☎24-1392

## 催し

### 猪熊弦一郎現代美術館 開館記念イベントに行こう!

ミモカの22周年開館記念日は全館入場無料! 多数イベント開催。みんなでミモカの誕生日をお祝いしよう。  
 時 11月23日(祝)午前10時～午後6時(入館は午後5時半まで)  
 所 同美術館  
 料 無料(当日は観覧料も無料)  
 内 曾我部恵一フリーライブ、ワークショップ「探してつくりよう! いのくまさんの対話彫刻」、お得なミュージアムショップセール(全品20～30%オフ、一部除外あり)、カフェレストMIMOCA開館記念日限

**資料館だより** ☎22-5366

**歴史をうつす展**  
 -堀家守彦の手仕事とコレクション-



丸亀城出土瓦

日時=12月1日(日)まで  
 午前9時半～午後4時半  
 場所=資料館1階展示室 入館無料 月曜休館  
 (2階常設展) 生駒 山崎 京極の歴史と文化展

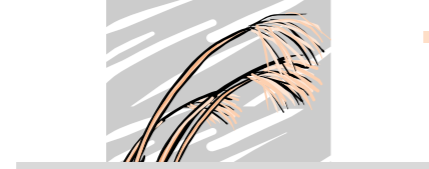

**市の動き** 10月1日現在(前月比)

人口 110,495人(+11)  
 男 53,597人(-1)  
 女 56,898人(+12)  
 世帯数 44,033世帯(+13)

定メニュー販売など  
 同美術館 ☎24-7755

## MARUGAME GIRL'S フォトクショー!

丸亀の魅力を写真集にした冊子「丸亀御案内写真帖」の発刊を記念したトークショーを行います。  
 時 11月3日(祝)午後1時(先着170人)  
 所 猪熊弦一郎現代美術館  
 内 撮影を行った沼田元氣さんによる撮影オフショットのスライドショーやトークショー、モデルの亀まる子ちゃんや骨付じゅうじゅうらも登場します。参加者全員に冊子をプレゼント。  
 同文化観光課 ☎24-8822



## エコ丸工房から

●第31回リサイクルフェア  
 時 11月10日(日)午前9時半～午後1時半  
 所 クリントピア丸亀  
 内 リサイクル品(自転車、電気製品など)の有料提供、ガラス製品販売、フリーマーケット、リサイクル工作体験など  
 ●リサイクル工作・ポスター展  
 時 11月10日(日)まで(月曜・祝日・臨時休館日を除く)  
 所 クリントピア丸亀  
 内 小・中学生入賞者の作品展  
 ●ガラスで作る赤ちゃんの足型  
 時 11月17日(日)、24日(日)(要予約)  
 所 クリントピア丸亀  
 対 足のサイズが12cm以下の赤ちゃん  
 料 8000円  
 同クリントピア丸亀 ☎56-1144  
 ★11月8日(金)、9日(土)はリサイクル

フェア準備のため休館します。

## 飯山総合学習センターから

●親子で絵本を楽しむ読み聞かせの会 子どもゆめ基金助成活動  
 時 ①11月21日(木)、27日(水)②12月4日(水)、12日(木)午前10時～正午  
 所 同センター2階研修室  
 対 ①2歳程度の親子②3歳程度の親子  
 内 絵本の選び方などを学ぶ読み聞かせと、身体全体を音楽に合わせる表現活動  
 料 無料  
 ●親子陶芸教室  
 時 11月17日(日)～平成26年2月9日(日)の日曜(全4回)  
 所 同センター2階研修室・和室  
 対 3歳～小学校低学年とその保護者  
 定 20組  
 内 お皿とコーヒーカップ作り  
 料 2000円(材料費)  
 他 古新聞一日分とタオル持参  
 ●「中井今日子」「藤澤翼」フリーアナウンサーによる朗読会  
 時 11月17日(日)午後1時半開演  
 所 同センター2階研修室  
 料 無料  
 ●和紙ちぎり絵講座  
 時 11月24日(日)午前9時半～正午  
 所 同センター2階研修室  
 定 15人  
 料 1470円(金雲ぼかし短冊2枚付き)  
 他 はさみ持参  
 ●現代貨幣のユニークなお宝講座  
 時 11月6日(水)午後1時半～2時半  
 所 同センター2階研修室  
 定 20人  
 対 一般  
 料 無料  
 同センター ☎98-3319

**交通事故** (9月)

事故 116件  
 死者 0人  
 負傷者 135人

**救急・火災件数** (9月)

救急出動 371件  
 火災の発生 3件

## 健康課から

●熟年からはじめる料理教室参加者 将来の高齢期にむけた望ましい食生活について、栄養士と一緒に勉強しませんか。  
 時 12月10日(火)午前9時半～午後1時  
 所 ひまわりセンター3階調理室  
 対 市在住で50歳以上の男性  
 定 35人(申込順)  
 料 300円(材料費)  
 他 米半合、三角巾、タオル、筆記用具持参  
 申 11月25日(月)～12月3日(火)  
 ●チャレンジ運動教室  
 時 11月11日(月)午後1時半～3時  
 所 飯山総合保健福祉センター2階会議研修室  
 内 健康運動指導士・中村マキ先生によるからだに優しい体操とストレッチ  
 他 飲み物、タオル、動きやすい靴など持参  
 ●糖尿病予防教室  
 ●11月15日(金)午後1時半～3時  
 所 ひまわりセンター2階健診ルーム  
 内 三豊総合病院・中津守人先生による話  
 他 健診結果など持参  
 ●11月20日(水)午後1時半～3時  
 所 飯山総合保健福祉センター2階会議研修室  
 内 三豊総合病院・米井泰治先生による話  
 他 健診結果など持参  
 ●11月28日(水)午前10時～11時半  
 所 ひまわりセンター2階健診ルーム  
 内 歯科衛生士・青木まゆみ先生による歯の話  
 他 歯ブラシプレゼント  
 ●11月29日(金)午前9時半～午後1時  
 所 ひまわりセンター3階会議室1

定 40人  
 内 市栄養士による食事の話・調理実習  
 料 300円  
 他 米半合、エプロン、三角巾、タオル持参  
 申 11月8日(金)～22日(金)  
 ●第7回8020運動達成者表彰(丸亀市歯科医師会主催)  
 対 80歳以上で、20本以上自分の歯が残っている人(昭和9年1月20日より前に生まれた人)  
 申し込み=審査実施歯科医院まで  
 締め切り=平成26年1月20日まで  
 表彰=平成26年3月1日「健やかまるがめ21フェスタ」で表彰  
 同健康課 ☎24-8806

## 生涯学習センターから

●樹木医さんとめぐる 丸亀城の大木健康診断  
 時 11月17日(日)午後2時～4時  
 所 同センター1階ロビー集合  
 料 無料  
 他 講師は樹木医・高橋さん  
 同センター ☎23-1091

## 児童館から

●そうさく絵本読み聞かせ  
 時 11月21日(水)午前10時半～11時10分  
 所 児童館  
 対 幼児  
 内 絵本のおにいさん・平岡穰さんによる読み聞かせ  
 ●クリスマス六角返し  
 時 11月30日(土)、12月1日(日)午前10時半～11時半  
 所 児童館  
 対 幼児・小学生  
 定 各10人  
 内 サンタやプレゼントなどの絵が変化する紙のおもちゃ作り

同児童館 ☎23-1091

## 東小川児童センター

●えびフィルミニミニコンサート  
 時 11月9日(土)午後1時半  
 所 同センター  
 内 幼児・小学生とその保護者  
 他 講師は伊藤早代先生ほか  
 ●親子バスツアー  
 時 11月14日(水)午前10時～午後3時  
 所 さめき子どもの国(高松市)  
 対 幼児とその保護者  
 料 無料  
 定 親子20組  
 同センター ☎56-8778

## お知らせ

### 浄化槽法定検査

法定検査は、毎年1回、浄化槽が正常に機能しているかを指定検査機関(公益社団法人 香川県浄化槽協会)で調べてもらう重要な検査です。良好な水環境保全のため、法定検査の内容・趣旨をご理解いただき、忘れずに受検しましょう。検査料は10人槽までが5200円です。  
 同公益社団法人香川県浄化槽協会 ☎087-881-6600、県中讃保健福祉事務所環境管理室 ☎24-9966

## ダンボールアート遊園地 in 商店街

時 11月23日(祝)午前10時～午後4時  
 所 丸亀中央商店街一円  
 内 巨大ダンボール丸亀城天守、大手一の門の組み立て、ダンボールで作った現代のこびら丁石の展示。ダンボール製のワークショップやシーソーなどの遊具で遊べます。  
 同丸亀商工会議所 ☎22-2371

**MARUGAME**  
**ブルーダイヤ**  
**GIダイヤモンドカップ**  
**11/3(祝)～11/8(金)**  
<http://www.marugame-kyotei.jp/>

11月	1	2	3	4	5	6	7	8	9	10	11	12	13	14	15	16	17	18	19	20	21	22	23	24	25	26	27	28	29	30	
	金	土	祝	休	火	水	木	金	土	日	月	火	水	木	金	土	日	月	火	水	木	金	土	日	月	火	水	木	金	土	
丸亀開催(ナイター)																															
モーニング場外発売																															
ナイター場外発売																															

※日程が変更になる場合があります

**MIMOCA** 丸亀市猪熊弦一郎現代美術館 ☎24-7755  
 URL <http://mimoca.org>

今秋ミモカではふたつの企画展を開催します

**11月16日(土)～2014年2月16日(日)**  
 ※年末休館12月25日～31日  
 開館時間:午前10時～午後6時(入館は午後5時半まで)

①猪熊弦一郎展 美しい美-抽象の探求  
 猪熊がなぜ抽象を描き始め、どのように探求したのかを追い、新しい美をもつ猪熊絵画の魅力をご紹介します。

②猪熊弦一郎展 丸亀とともに  
 一県立丸亀高等学校所蔵作品を中心に猪熊の母校である同校と猪熊とのつながりを、猪熊の画業と合わせて紹介します。

11月23日(祝)は開館記念日のため観覧無料!

**市民会館** ☎23-4141 (火曜休館)  
 URL <http://www.marugame-hall.org/>

《市民会館》  
**第4回丸亀・水森英夫杯カラオケ選手権大会(決勝)**  
 11月3日(祝)午後1時半開演

**松竹大歌舞伎 好評発売中**  
 11月11日(月)午後1時半、午後6時開演  
 演目=野崎村、江島生島  
 出演者=尾上菊之助、坂東彌十郎ほか  
 ●入場料=7000円ほか(全席指定席)

**アイレックス** ☎86-6800 (水曜休館)  
 URL <http://www.marugame-ilex.org/>

《アイレックス》  
**鳥津亜矢コンサート 好評発売中**  
 11月9日(土)午後2時、午後6時開演  
 ●入場料=S席6500円ほか(全席指定席)

**ベスト・タンゴ 好評発売中**  
 11月10日(日)午後3時開演  
 カルロス・ルルフィ楽団  
 ●入場料=4000円(全席指定席)

**2013まるとめ第九演奏会**  
 12月15日(日)午後2時開演 好評発売中  
 演奏=瀬戸フィルハーモニー交響楽団  
 指揮=林直之  
 ソリスト=國方里佳、近藤佳穂子、吉見佳貴、牛野亮介  
 ●入場料=一般2000円ほか(全席自由席)



# みんなの 掲示板

時日時場所 対応資格・対象  
定員 内容 料金 金 他その他  
申し込み 問い合わせ

## お知らせ

### 高松法務局から

●全国一斉「女性の権利ホットライン」強化週間  
時11月18日(月)～24日(日)午前8時  
半～午後7時(土・日曜は午  
前10時～午後5時)  
電話番号☎0570-070  
-810  
相談員 人権擁護委員および高  
松法務局職員  
問 同局人権擁護部第一課(☎  
87-815-5311)

### 高齢者雇用安定助成金

高齢者を積極的に活用する事  
業主の皆さんに対して、雇用環

### こーぷ歯科まるがめ健康まつり

時11月10日(日)午前10時～午後2時  
所 こーぷ歯科まるがめ駐車場  
内 健康チェック、歯科無料健診、  
イベント、バザーなど  
問 同診療所(☎58-118800)

### 第25回MOA美術館 丸亀市児童作品展

時11月23日(祝)、24日(日)午前9時  
～午後5時(24日(日)は午後4  
時まで)  
所 市民会館第2・3会議室  
料 無料  
問 岬さん(☎23-5657)

### 尾崎史彦とギターに集う仲間たち

時11月17日(日)午後1時半～3時  
(午後1時開場)  
所 飯山北「ミニミニセンター」  
料 無料  
問 尾崎さん(☎0900-776  
9-3709)

### 県立保健医療大学公開講座 「健やかに生きよう」

時11月15日(金)午後1時半～4時  
所 県立保健医療大学大講義室高  
松市)  
対 健康に興味のある人  
講師 同大学教授

境の整備に関する助成を行いま  
す。

●高齢者活用促進コース  
支給金額 上限500万円  
(費用の半分) 中小企業は3  
分の2)と60歳以上一人につ  
き20万円を上限として少ない  
金額を支給)

受給手続きなど詳しくは、香  
川高齢・障害者雇用支援センタ  
ー(☎87-814-379  
1)へ。

### ご存じですか？ 検察審査会

交通事故や詐欺などの犯罪の  
被害にあったが、検察官が被疑  
者を起訴してくれず、納得でき  
ない……。このような不満をお  
持ちの人は、同会にご相談くだ  
さい。相談や審査の申立ては無  
料で、秘密は固く守られます。  
問 丸亀検察審査会事務局  
(☎66-52601)

## 催し

### 小品盆栽・山野草の展示会

時11月8日(金)～10日(日)午前10時  
～午後4時(10日(日)は午後3  
時まで)  
所 生涯学習センター1階  
内 京極盆友会主催の小品盆栽・  
山野草の展示、栽培相談、販

売

定200人(申込順)  
料 無料  
申 11月8日(金)までに、同大学(☎  
087-870-1212)

### 香川県司法書士会から

●県司法書士総合相談センター  
時11月16日(土)の午後(要予約)  
所 ひまわりセンター会議室4  
内 一般相談(登記相談・法律相  
談)  
料 30分無料(一般相談)  
申 同会(☎87-821-5  
701)

### 公開健康講座

時11月18日(月)午後1時半～3時  
所 香川労災病院管理棟3階会議室  
内 同病院耳鼻咽喉科・頭頸部外  
科の牧原靖一郎医師による「花  
粉症や副鼻腔炎など、鼻つま  
りを引き起こす病気(アレルギー)  
」  
料 無料  
問 同病院総務課(☎23-31  
11)

### 高松法務局から

●土地の筆界(境界)に関する  
相談所  
時11月14日(木)午前10時～午後5  
時(要予約)  
所 同局丸亀支局3階会議室

問 同センター(☎23-1109  
1)

### 香川高等専門学校 入学者説明会

時11月4日(休)午前10時～正午  
所 市民会館2階第6会議室  
問 同校事務課入試係(☎87  
-869-3866)

### 第17回「いとお産の日」

時①11月4日(休)午前10時半～午  
後3時半②11月10日(日)午前10  
時半～午後3時(①、②とも  
午前10時受付開始)  
所 ①高松テルサ(高松市)  
②ひまわりセンター  
対 出産予定、子育て中、お産や育  
児に興味のある人とその家族  
内 助産師と参加者の語り合い、  
沐浴体験、ベビーマッサージ  
など  
料 ①一家族につき500円  
②無料  
問 県助産師会(☎87-84  
4-4131、平日午前10時  
～午後4時)

### 介護の日キャンペーン

11月11日の介護の日になん  
だキャンペーンを行います。

申 11月1日(金)～12日(火)までの平  
日午前9時～午後5時までに  
同局筆界特定室(☎87-  
851-6384)

### シルバーフェスティバル in 丸亀

時11月16日(土)午前10時～午後3  
時(雨天時は11月23日(祝)に順延)  
所 丸亀回天西側の田んぼ(飯野  
町東二)  
内 遊休農地で自走式草刈機の実  
演、塩飽神面太鼓バザーなど  
問 丸亀市シルバー人材センター  
(☎23-6215)

## 募集

### 「順正館」剣道団員

時 毎週月、水、金曜午後6時半  
～8時  
所 順正館三浦道場(飯野町)  
対 幼児以上  
料 月額2000円(入会金30  
00円)  
問 三浦さん(☎0900-1100  
4-9245)

### 市民会館から

●ピアノ教室  
時11月7日から28日までの木曜  
午前10時半～11時半(全4回)  
所 同館

時11月4日(休)午前11時～午後5  
時

所 ゆめタウン丸亀  
内 高齢者疑似体験、リハビリゲ  
ーム体験、介護食の紹介など  
料 無料  
問 さめき福祉専門学校(☎21  
-8500)

### 国営讃岐まんのう公園 「ウィンターファンタジー」

時11月23日(祝)～平成26年1月5  
日(日)午後5時～8時  
所 同公園(まんのう町)  
内 50万球のライトが広大な大地  
を彩る、四国最大級のイルミ  
ネーションイベント  
料 入園料および駐車場代が必要  
問 同公園管理センター(☎79  
-1700)またはホームペ  
ージ(<http://www.manouken.go.jp>)

### 関節リウマチ講演会

時11月21日(休)午後2時～4時  
所 ひまわりセンター4階  
内 宇多津クリニック・倉田徹作  
業療法士による講演「考え方  
を変えると生活が変わる」よ  
り良い生活を送るために」  
料 無料  
他 講演終了後、療養相談可  
問 RAほのぼの会・松田さん(☎  
22-2582)

定20人(申込順)  
申 同館(☎23-4141)

### 第17回「つる」を作ってみよう

時11月21日(木)午前10時～正午  
所 スペース114(本町)  
定 10人  
料 500円  
申 小阪さん(☎0900-977  
9-6729)

### ボイスカウト丸亀第2団

時11月10日(日)午後1時～3時  
所 丸亀城内資料館前  
対 来春小学1年生になる男女以上  
問 植野さん(☎25-1413)

### 第7回木の美アート展

時11月23日(祝)～12月1日(日)午前  
10時～午後3時  
所 番の州公園管理事務所  
(旧番の州プール西隣)  
内 ドングリや松の実などの小物  
約200点を展示(無料)  
●作り方教室  
時11月24日(日)、12月1日(日)の各  
日①午前10時半②午後1時半  
対 小学3年生以上(無料)  
定 各回10人(要予約)  
他 電話申し込み不可  
問 11月11日(月)から同管理事務所  
(☎45-6820)

楽しく、ムリなく、簡単に、やさしいテニス教室  
**丸亀テニスクラブ**  
広報持参で「体験無料」入会後に特典あり!  
さらに、体験当日入会者は入会金(3,150円)無料!  
丸亀 テニス でネット検索! ※期間 H25/11/30まで  
エアコン付き! インドアコートで日焼けなし!  
インドアコート3面・アウトコート9面  
丸亀市川西町南2 TEL&FAX 0877-28-7219

■内科・胃腸内科・内視鏡内科・腎臓内科・透析内科  
**宮野病院**  
丸亀市中府町4-13-28 TEL22-3171  
<http://www.miyano-hp.com>  
●特別養護老人ホーム 青の山荘  
●介護老人保健施設 あおのやま  
●養護老人ホーム 綾歌荘  
●グループホーム あやうた  
●デイサービス くりくま  
関連施設

下水道 接続工事 点検・清掃 浄化槽  
廃棄物 収集・運搬 バイオのつみ 高圧洗浄  
太陽光発電  
エアコン・エコキュートの施工  
四国化成グループ  
シコク環境ビジネス  
丸亀市を応援します。  
☎0120-28-8308

J2昇格目指してがんばれ!  
カマタマーレ讃岐

試合日程	対戦相手	試合会場
11月3日(祝)	藤枝 MYFC	藤枝市民グラウンド サッカー場
11月10日(日)	ソニー 仙台FC	七ヶ浜 サッカースタジアム
11月17日(日)	栃木 ウヴァFC	栃木市総合運動公園 陸上競技場
11月24日(日)	ホンダ ロックSC	香川県営 サッカー・ラグビー場

募集

香川高等専門学校校舎間キャンパス

①はじめて体験するプログラム
②ドキドキッ!!
ゲーム機をくわらう!!

時 ①11月10日(日)午後1時~5時
②11月17日(日)午後1時~3時

所 ①、②とも同校(三豊市)

対 ①、②とも小学校高学年~中学生

定 ①10人、②15人(各申込順)

料 ①、②とも無料

受付開始①、②とも11月1日(金)午前8時半~午後5時(土日曜除く)

問 同校総務課地域連携係(☎0875-8318507)

古流剛柔空手道場生

時 毎週日曜午後1時半~3時半

所 蓮池公園内多目的ホール

対 小学1年生~大人(保護者同伴の場合就学前の児童も可)

料 月額2000円、家族で2人目以降は月額1000円

申 玉川さん(☎0900-897319516)

しわくハイキングクラブ

時 11月10日(日)午前8時市民会館

前集合(午後3時解散)

所 五色台クリンハイキング大崎鼻コース(高松市)

料 無料

申 11月8日(金)の午後7時半~9時に、同クラブ事務所(☎214180)またはメール

(shiwakuho@gmail.com)

香川短期大学から

●初心者のためのデジタル写真のコツとFacebook

時 11月14日(木)、21日(木)午後2時50分~4時20分

所 同校(宇多津町)

定 20人

料 500円(2回分)

他 デジタルカメラや携帯電話など撮影機能のあるもの、筆記用具、USBメモリー持参

締め切り11月13日(水)

●日本の歌を楽しもう

時 11月21日(木)、28日(木)午後1時半~3時半

所 宇多津町保健センター4階

定 30人

料 500円(2回分)

他 筆記用具持参

締め切り11月20日(水)

●リフレクソロジー

～足の裏からリラックス～

時 11月30日(土)午後1時~3時

所 同校(宇多津町)

定 10人

料 500円

他 足ふきタオル、ナイロン袋、飲み物持参

締め切り11月25日(月)

申 同校地域交流センター(☎915500)

郡家剣道少年団員

時 毎週月・土曜の午後6時~8時

所 郡家小学校新体育館

対 幼児~大人

料 月額2000円

他 稽古日は自由見学可

問 日裏さん(☎2816479)

第13回さぎの路健康ウォーク

時 12月1日(日)午前8時50分出発

所 飯山総合運動公園に集合

内 香川用水記念公園から約12kmのウォーキング

料 1500円(弁当代別)

申 11月15日(金)までに、NPO法人スポーツクラブ飯山(☎816800)

歩き遍路交流会

時 12月1日(日)午前9時丸亀港合同待合所へ集合

所 王頭山と心経山を含む約10km

定 20人(申込順)

料 無料

他 交通費自己負担、弁当持参

申 大岡さん(☎0900-499912011)

満濃池森林公園

剪定教室と剪定道具手入れ教室

時 11月17日(日)午前8時半~正午

所 同園森林学習展示館に集合

定 25人(先着順)

料 無料

申 11月1日(金)~15日(金)までに、同園(☎7813364)

丸亀少女の家(女子少年院)

施設見学会とカレンダー色付け

時 12月7日(土)午前10時~正午

所 丸亀少女の家(中津町)

対 市内在住または在勤の人

定 40人(先着順)

料 無料

申 11月29日(金)までに、丸亀少女の家(☎2219226)

綾歌剣道クラブ・綾武館

時 毎週火・金曜午後7時半~9時

所 綾歌中学校体育館(11月に剣道体験教室を開催)

対 幼稚園年長、小学生

料 月額1500円

問 同校・上田さん(☎0900-450818015)

健康じゅく!

丸亀市歯科医師会

歯と口腔の健康で 身体も健康に

「丸亀市民の歯と口腔の健康づくり推進条例」が9月、施行されました。歯の健康は身体

「よく噛む」ことが健康に良いことは知られていますが、咀嚼により脳の血流量が増加することが、機能的磁気共鳴画像(血液の流れを機械を使って目で見ることで

「よく噛む」ことが健康に良いことは知られていますが、咀嚼により脳の血流量が増加することが、機能的磁気共鳴画像(血液の流れを機械を使って目で見ることで

歯の健康は全身の健康につながります。いつまでもお口の健康、身体の健康を保てるよう「よく噛む」ことを心掛けましょう。

歯の健康は全身の健康につながります。いつまでもお口の健康、身体の健康を保てるよう「よく噛む」ことを心掛けましょう。

歯の健康は全身の健康につながります。いつまでもお口の健康、身体の健康を保てるよう「よく噛む」ことを心掛けましょう。

歯の健康は全身の健康につながります。いつまでもお口の健康、身体の健康を保てるよう「よく噛む」ことを心掛けましょう。

歯の健康は全身の健康につながります。いつまでもお口の健康、身体の健康を保てるよう「よく噛む」ことを心掛けましょう。

図書館へ行こう!

- おはなし会
飯山=11月9日(土) 午後2時
中央=11月23日(祝) 午後3時
フランスから来日中のヤン&スタンによるギター演奏と絵本の読み聞かせ
綾歌=11月2日(土)午前10時半
中央=11月2日(土)午後1時半
飯山=11月3日(日)午前10時半
みんななかよし!森のおともだち(毛糸のポンポンで作る動物マスコット)
日時=11月9日(土) 午後1時半

今月のおすすめの本

「結局、仕事は「言い方」しだい」
斎藤孝/著(角川学芸出版)
失敗しない「言い方」で全てが上手くいく。「意見を言うとき」「お礼を言うとき」「質問するとき」「報告するとき」など、仕事で欠かれないシーンごとにビジネスパーソンとしての「正解」を伝授。



「スマホ症候群」に気をつけて!

木津直昭/著(双葉社)
スマホを長時間使用して、肩こり、頭痛、ストレートネック、ぼっこりお腹などの症状を引き起こす人が増えてきている。ストレートネック研究の第一人者であるカイロプラクターが、予防&対策をイラストを使ってやさしく指南。

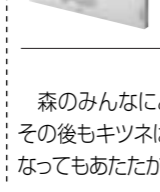

「いのちの木」

ブリッタ・テッケントラップ/絵(ポプラ社)
森のみんなにとって特別だったキツネ。やがてキツネは旅立つけれど、その後もキツネはずっとここにいる……。いてくれたらあたたかい。いなくなってもあたたかい。命のあたたかみをまっすぐに感じることができる絵本。



- 11月の休館日
●中央図書館(☎22-3746) 4日、11日、25日
●綾歌図書館(☎86-5915) 4日、11日、25日
●飯山図書館(☎98-2666) 4日、18日

ほっと一息
●クリントピア丸亀で吹きガラス体験に初参加♪
●小紙で「わが家のアイドル」を募集中です☆
●息子と一緒に獅子舞参加。
●お城と秋をイメージ。専門用語は減。より親しみやすい小紙に(中年男)

はなみずき 土器町 入居者募集中
一築・高品質・落ち着いた庭園
クリニック隣接のお住まい。看護師やケアスタッフ常駐、在宅療養支援診療所による定期訪問診療。
さくら デイサービス (介護保険適用事業所)
毎日楽しいレクリエーション
大好評のお食事と充実のリハビリプログラム。
介護相談随時受付中!
☎0877-22-8833 丸亀市土器町東七丁目886

「毎日換水」「毎日清掃」で清潔。
只今 会員募集中!
レディーススポーツクラブと天然温泉 あくあ
アクティブシニア会員
ヘアレディース会員
入浴料 大人一般 550円
リフレッシュオープン
ボディケア15分 1,100円~90分
リラクゼーションあくあ
健康長寿温泉 あくあ 天然温泉
TEL 0877-28-2525
丸亀市都家町1555-5
御伊藤スイミングスクール

債務問題でお悩みの方は今すぐご相談下さい。
任意整理
過払い返還
個人再生
自己破産
司法書士法人 あおぞら
☎087-813-7590
〒760-0079 高松市松尾町1012-8 ベルデイ松尾 2F-A

花輪・寝台車・葬式一式(会館葬)
(有)花輪のよした
〒763-0082 丸亀市土器町東6丁目195
寝台車受付 24時間(0877)23-5500
Fax(0877)23-7890
吉田葬祭会館
〒763-0082 丸亀市土器町東7丁目153
TEL・FAX(0877)21-5045

# 瀬戸内国際芸術祭 2013 秋 本島

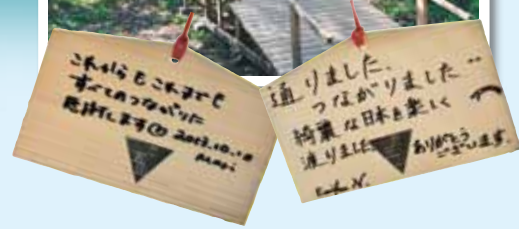

本島で初開催された「瀬戸内国際芸術祭2013」。島内各所で展示される現代アート作品のほか、関連イベントにも大勢のお客さまに来ていただきました。

県内だけでなく、県外・国外から来ていただいた皆さん、ほんとうにありがとうございました。

四季折々の魅力を持つ、塩飽諸島にまたお越しください。



本島に展示された作品について詳しくは、瀬戸内国際芸術祭2013ホームページをご覧ください。  
<http://setouchi-artfest.jp/>

## 花便り 今月の見ごろ



ツツブキ

11月末にかけて、きれいな黄色い花を咲かせます。葉がフキによく似ており艶があることからこの名前が付いたと言われています。(鍛冶屋高架下公園)



みずかねりなちゃん  
 水兼莉那ちゃん  
 (H24.5.11生)  
 川西町

いっぱい食べて、遊んで、  
 元気に大きくなってね♡りっちゃん♡



やまがみりおちゃん  
 山上凜大ちゃん  
 (H22.6.1生)  
 綾歌町

いつも幸せをありがとう♡  
 凜大スマイルで大きくなーれ♡☆☆

## わが家のアイドル

★1歳から3歳までのお子さんを紹介します！  
 ★申し込みは、秘書広報課へ24-8801へ

募集



広報丸亀

No.104 平成25年(2013)11月号  
 11月1日発行 この広報紙は再生紙を使用しています

編集と発行 丸亀市役所総務部秘書広報課  
 〒763-8501 丸亀市大手町二丁目3番1号

TEL23-21111(代表)  
 ホームページhttp://www.city.marugame.lg.jp