

令和4年度

市 税 概 要



丸亀市
MARUGAME CITY

凡 例

- 1 本書に用いる千円単位の数値は、単位未満を四捨五入、また比率は、小数点以下2位を四捨五入とした。したがって、合計と内訳の計、差引き等が一致しない場合がある。
- 2 該当数値はあるが、単位未満のものは、「0.0」で表示した。
- 3 各表中の符号の用法は、次のとおりである。
 - 「－」 ～ 該当数値のないもの
 - 「皆増」～ 前年度に数値がなく、全額増加したもの
 - 「皆減」～ 当年度に数値がなく、全額減少したもの

目 次

1	丸亀市の人口等	1 頁
2	税務行政機構	2 頁
(1)	行政機構	2 頁
(2)	税務事務分掌	3 頁
(3)	市町村税の徴収に要する経費等に関する調	4 頁
3	財 務	6 頁
(1)	一般会計歳入決算状況	6 頁
(2)	一般会計歳出決算状況（目的別）	8 頁
(3)	自主財源と依存財源の状況	10 頁
(4)	市税決算額の状況	12 頁
(5)	市税決算額の推移	13 頁
(6)	一般会計歳入総額に占める市税の推移	14 頁
(7)	市税税目別収入の推移	15 頁
(8)	市税年度別・税目別収入の状況（徴収率）	16 頁
(9)	一般会計当初予算額	18 頁
4	市 民 税	21 頁
(1)	個人の市県民税調定額の推移（当初）	21 頁
(2)	個人の市民税年齢階層別納税義務者数	21 頁
(3)	個人の市民税納税義務者数	22 頁
(4)	個人の市民税特別徴収義務者等に関する調	22 頁
(5)	所得控除額	23 頁
(6)	個人の市民税課税標準額段階別所得割額等に関する調	24 頁
(7)	法人の市民税調定額の推移	26 頁
(8)	法人の均等割納税義務者数	26 頁

5	固定資産税	27 頁
(1)	固定資産税調定額の推移（当初）	27頁
(2)	納税義務者数	27頁
(3)	土地筆数・家屋棟数	27頁
(4)	土地に関する概要	28頁
(5)	家屋に関する概要	30頁
(6)	償却資産に関する概要	32頁
6	諸 税	33 頁
(1)	特別土地保有税調定額の推移	33頁
(2)	市たばこ税調定額の推移	33頁
(3)	入湯税調定額の推移	33頁
(4)	国有資産等所在市町村交付金調定額の推移（当初）	33頁
(5)	軽自動車税（種別割）調定額の推移（当初）	34頁
(6)	軽自動車税（種別割）車種別課税台数の推移（当初）	34頁
(7)	ご当地ナンバー交付枚数	34頁
7	徴収関係等	35 頁
(1)	市税等の口座振替取扱状況（全納及び第1期分）	35頁
(2)	市税等のコンビニ取扱状況（全納及び第1期分）	35頁
(3)	市税等のスマホ収納取扱状況（全納及び第1期分）	35頁
(4)	ペイジー口座振替受付サービス取扱状況	35頁
(5)	徴収に関する調	36頁
8	税外収入金に関する調	39 頁
9	過誤納金還付状況	39 頁
10	証明・閲覧に関する調	39 頁
11	税率一覧表	40 頁
参考	市税等（普通徴収分）納期一覧表	44 頁

1 丸 亀 市 の 人 口 等

(1)人口・世帯数等調

(単位:世帯、人)

年 次	世帯数	人 口			1世帯当たりの人員
		総 数	男	女	
平成21年	42,478	110,726	53,568	57,158	2.61
22年	42,733	110,486	53,424	57,062	2.59
23年	43,116	110,381	53,585	56,796	2.56
24年	43,550	110,568	53,660	56,908	2.54
25年	43,881	110,569	53,667	56,902	2.52
26年	44,206	110,301	53,461	56,840	2.50
27年	44,759	110,344	53,630	56,714	2.47
28年	44,142	110,034	53,223	56,811	2.49
29年	44,551	109,922	53,277	56,645	2.47
30年	44,781	109,678	53,176	56,502	2.45
令和元年	45,047	109,281	52,968	56,313	2.43
2年	45,436	109,139	52,872	56,267	2.40
3年	45,814	109,378	52,913	56,465	2.39
4年	45,928	108,787	52,550	56,237	2.37

(注)各年とも4月1日現在の数値による。

(2)就業構造の推移

(単位:人、%)

年	第1次産業		第2次産業		第3次産業		総数	
	人数	構成比	人数	構成比	人数	構成比	人数	構成比
昭和60年	5,125	10.7	17,529	36.7	25,210	52.7	47,809	100.0
平成 2年	3,893	7.8	17,933	35.9	28,067	56.3	49,893	100.0
7年	3,660	6.7	18,927	34.7	31,992	58.6	54,579	100.0
12年	2,909	5.4	18,276	33.9	32,802	60.8	53,987	100.0
17年	2,997	5.6	16,232	30.4	33,650	63.0	53,406	100.0
22年	2,121	4.2	15,191	29.8	32,197	63.2	50,981	100.0
27年	1,918	3.8	15,014	29.6	31,999	63.0	50,783	100.0
令和 2年	1,898	3.7	14,667	28.9	32,720	64.5	50,744	100.0

(注)各年とも国勢調査の数値による。

昭和55年～平成17年は旧1市2町の合計値。

総数に分類不能の産業を含む。

2 税務行政機構

令和4年4月1日現在

(1) 行政機構

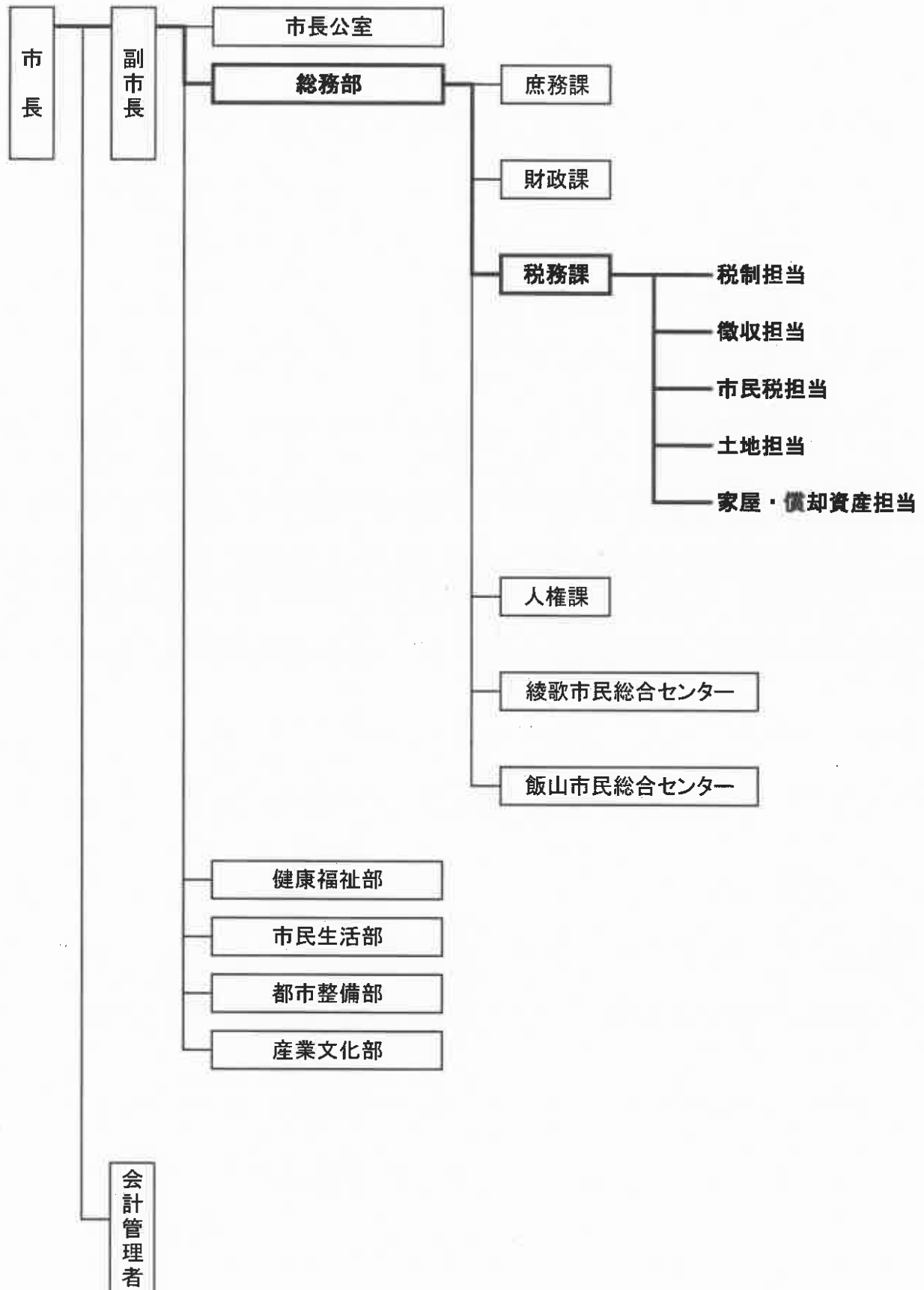

(2) 税 務 事 務 分 掌

区分 (担当別)	分 担 事 務
課 長 副 課 長	税務一般総括
税制担当	(1) 税務行政の連絡・調整及び税制に関すること。 (2) 税、介護保険料及び後期高齢者医療保険料に係る調査、統計並びに報告の総括に関すること。 (3) 税務証明、介護保険料納付証明、後期高齢者医療保険料納付証明の受付及び交付並びに手数料の徴収に関すること。 (4) 税務公簿の閲覧の受付及び手数料の徴収に関すること。 (5) 軽自動車税、市たばこ税及び入湯税の賦課並びに減免に関すること。 (6) 軽自動車税の標識交付及び手数料の徴収に関すること。 (7) 自動車臨時運行許可及び手数料の徴収に関すること。 (8) 市税、県民税、国民健康保険税、介護保険料、後期高齢者医療保険料その他徴収金の収納整理に関すること。 (9) 納税思想の普及及び宣伝に関すること。 (10) 納税の奨励に関すること。 (11) 過誤納金の充当又は還付に関すること。 (12) 口座振替に関すること。 (13) 課内の他の所管に属さない事項及び課内庶務に関すること。
徴収担当	(1) 市税、県民税、国民健康保険税、介護保険料及び後期高齢者医療保険料の徴収並びに督促及び滞納整理処分に関すること。 (2) 市税、県民税、国民健康保険税、介護保険料及び後期高齢者医療保険料の徴収及び滞納処分に関する審査請求並びに諸願書の処理に関すること。 (3) 市税、県民税及び国民健康保険税の執行停止並びに不納欠損処分に関すること。 (4) 介護保険料及び後期高齢者医療保険料の不納欠損処分に関すること。 (5) 徴収嘱託及び受託に関すること。 (6) その他徴収に関すること。
市民税担当	(1) 市県民税及び国民健康保険税の課税客体の調査並びに賦課に関すること。 (2) 介護保険料の賦課客体の調査及び賦課に関すること。 (3) 前2号の事務に係る審査請求及び減免申請の処理に関すること。 (4) その他市県民税、国民健康保険税及び介護保険料に関すること。 (5) 後期高齢者医療保険料の通知等に関すること。
土地担当	(1) 土地に係る固定資産税の課税客体の調査(評価を含む。)及び賦課に関すること。 (2) 前号の事務に係る審査請求及び減免申請の処理に関すること。 (3) 国有資産等所在市町村交付金に関すること。 (4) 地籍図等の写しの交付に関すること。 (5) その他土地に係る固定資産税に関すること。
家屋・償却 資産担当	(1) 家屋及び償却資産に係る固定資産税の課税客体の調査(評価を含む。)並びに賦課に関すること。 (2) 前号の事務に係る審査請求及び減免申請の処理に関すること。 (3) その他家屋及び償却資産に係る固定資産税に関すること。

(3)市町村税の徴収に要する経費等に関する調

区 分		年 度	平成29年度	
			金 額	前年比
税 収 入 額		(A) 市 税	13,967,453	1.0
		(B) 個人の県民税	3,559,043	2.2
		(C) 合 計	17,526,496	1.2
徴 税 費	人 件 費	(D) 基 本 給	114,728	▲ 0.2
		(E) 諸 手 当	76,076	16.6
		(イ) 超過勤務手当	20,932	79.4
		(ロ) 税務特別手当	463	▲ 3.5
		(ハ) その他の手当	54,681	3.0
		(F) そ の 他	36,140	3.9
		(G) 小 計	226,944	5.6
	需 用 費	(H) 旅 費	362	▲ 3.2
		(I) 賃 金	7,271	4.5
		(J) そ の 他	94,632	▲ 1.3
		(K) 小 計	102,265	▲ 0.9
	報 奨 金 及 び こ れ に 類 す る 経 費	(L) 納期前納付報奨金	0	—
		(M) 納税貯蓄組合補助金	0	—
(N) 納税奨励金		0	—	
(O) そ の 他		0	—	
(P) 小 計		0	—	
そ の 他	(Q) そ の 他	0	—	
(R) 合 計			329,209	3.5
県 民 税 徴 収 取 扱 費		(S) 納税義務者の数を 基準にした金額	166,692	0.0
		(T) 報奨金の額に相当する金額	0	—
		(U) 合 計	166,692	0.0
(V) (R) - (U)			162,517	7.2
税 収 入 額 に 対 す る 徴 税 費 の 割 合		(R) / (C)	1.9	—
		(V) / (A)	1.2	—

(単位:千円、%)

平成30年度		令和元年度		令和2年度		令和3年度	
金額	前年比	金額	前年比	金額	前年比	金額	前年比
13,920,583	▲ 0.3	14,401,311	3.5	14,012,408	▲ 2.7	14,028,201	0.1
3,584,084	0.7	3,615,262	0.9	3,664,390	1.4	3,635,160	▲ 0.8
17,504,667	▲ 0.1	18,016,573	2.9	17,676,798	▲ 1.9	17,663,361	▲ 0.1
108,509	▲ 5.4	99,579	▲ 8.2	98,600	▲ 1.0	98,184	▲ 0.4
70,283	▲ 7.6	72,580	3.3	67,645	▲ 6.8	62,614	▲ 7.4
17,724	▲ 15.3	23,311	31.5	19,563	▲ 16.1	14,897	▲ 23.9
438	▲ 5.4	547	24.9	532	▲ 2.7	528	▲ 0.8
52,121	▲ 4.7	48,722	▲ 6.5	47,550	▲ 2.4	47,189	▲ 0.8
34,910	▲ 3.4	31,908	▲ 8.6	37,794	18.4	37,704	▲ 0.2
213,702	▲ 5.8	204,067	▲ 4.5	204,039	0.0	198,502	▲ 2.7
297	▲ 18.0	318	7.1	23	▲ 92.8	36	56.5
6,010	▲ 17.3	7,695	28.0	0	皆減	0	—
101,809	7.6	104,083	2.2	108,253	4.0	115,343	6.5
108,116	5.7	112,096	3.7	108,276	▲ 3.4	115,379	6.6
0	—	0	—	0	—	0	—
0	—	0	—	0	—	0	—
0	—	0	—	0	—	0	—
0	—	0	—	0	—	0	—
0	—	0	—	0	—	0	—
0	—	0	—	0	—	0	—
321,818	▲ 2.2	316,163	▲ 1.8	312,315	▲ 1.2	313,881	0.5
170,919	2.5	171,007	0.1	172,780	1.0	173,298	0.3
0	—	0	—	0	—	0	—
170,919	2.5	171,007	0.1	172,780	1.0	173,298	0.3
150,899	▲ 7.1	145,156	▲ 3.8	139,535	▲ 3.9	140,583	0.8
1.8	—	1.8	—	1.8	—	1.8	—
1.1	—	1.0	—	1.0	—	1.0	—

(課税状況調による)

3 財 務

(1)一般会計歳入決算状況

款	年 度	平成27年度		平成28年度		平成29年度	
		金 額	前年比	金 額	前年比	金 額	前年比
市 税		13,181,419	▲ 7.6	13,831,036	4.9	13,967,453	1.0
地 方 譲 与 税		313,634	4.8	304,633	▲ 2.9	305,162	0.2
利 子 割 交 付 金		40,105	▲ 17.5	23,031	▲ 42.6	42,361	83.9
配 当 割 交 付 金		106,788	▲ 24.4	70,524	▲ 34.0	98,001	39.0
株式等譲渡所得割交付金		91,063	28.8	34,274	▲ 62.4	92,924	171.1
法 人 事 業 税 交 付 金							
地方消費税交付金		2,155,792	71.7	1,940,930	▲ 10.0	1,971,398	1.6
ゴルフ場利用税交付金		7,381	▲ 1.5	7,187	▲ 2.6	7,123	▲ 0.9
自動車取得税交付金		67,937	69.0	67,055	▲ 1.3	90,175	34.5
環境性能割交付金							
地方特例交付金		68,299	4.5	71,521	4.7	76,487	6.9
地 方 交 付 税		7,143,861	7.7	7,366,361	3.1	7,330,128	▲ 0.5
交通安全対策特別交付金		29,033	5.5	26,092	▲ 10.1	23,330	▲ 10.6
分担金及び負担金		771,940	▲ 6.5	723,642	▲ 6.3	761,843	5.3
使用料及び手数料		857,122	2.2	847,375	▲ 1.1	851,783	0.5
国 庫 支 出 金		5,923,772	▲ 22.8	5,802,689	▲ 2.0	5,612,738	▲ 3.3
県 支 出 金		2,847,632	4.5	2,781,676	▲ 2.3	2,883,828	3.7
財 産 収 入		205,055	▲ 54.2	187,038	▲ 8.8	133,943	▲ 28.4
寄 附 金		15,669	6.0	58,423	272.9	105,127	79.9
繰 入 金		374,330	1,169.3	362,024	▲ 3.3	244,711	▲ 32.4
繰 越 金		1,034,384	▲ 45.3	857,688	▲ 17.1	924,170	7.8
諸 収 入		1,402,605	8.2	794,581	▲ 43.3	766,601	▲ 3.5
(うち競艇事業収益収入)		[100,000]	▲ 80.0	[100,000]	0.0	[100,000]	0.0
市 債		4,977,400	▲ 48.1	4,710,900	▲ 5.4	4,119,400	▲ 12.6
合 計		41,615,221	▲ 13.7	40,868,680	▲ 1.8	40,408,686	▲ 1.1

(単位:千円、%)

平成30年度		令和元年度		令和2年度		令和3年度	
金額	前年比	金額	前年比	金額	前年比	金額	前年比
13,920,583	▲ 0.3	14,401,311	3.5	14,012,408	▲ 2.7	14,028,201	0.1
307,278	0.7	308,463	0.4	311,421	1.0	317,524	2.0
37,226	▲ 12.1	20,863	▲ 44.0	24,280	16.4	19,065	▲ 21.5
77,698	▲ 20.7	90,313	16.2	80,991	▲ 10.3	118,614	46.5
57,407	▲ 38.2	41,132	▲ 28.4	81,155	97.3	128,045	57.8
				112,345	皆増	195,469	74.0
2,022,251	2.6	1,903,335	▲ 5.9	2,343,753	23.1	2,563,393	9.4
6,750	▲ 5.2	6,908	2.3	8,209	18.8	9,110	11.0
103,026	14.3	54,272	▲ 47.3				
		14,525	皆増	29,790	105.1	25,641	▲ 13.9
88,432	15.6	388,264	339.1	124,244	▲ 68.0	230,214	85.3
7,165,902	▲ 2.2	7,527,355	5.0	7,712,381	2.5	9,249,657	19.9
20,270	▲ 13.1	18,471	▲ 8.9	18,965	2.7	18,175	▲ 4.2
992,760	30.3	761,974	▲ 23.2	562,173	▲ 26.2	590,856	5.1
844,487	▲ 0.9	810,920	▲ 4.0	765,738	▲ 5.6	779,724	1.8
5,687,591	1.3	6,970,385	22.6	20,291,176	191.1	12,789,169	▲ 37.0
2,871,955	▲ 0.4	3,176,259	10.6	3,169,956	▲ 0.2	3,194,476	0.8
250,368	86.9	330,383	32.0	214,208	▲ 35.2	201,528	▲ 5.9
256,811	144.3	253,687	▲ 1.2	129,520	▲ 48.9	163,605	26.3
1,982,097	710.0	2,413,558	21.8	4,109,504	70.3	1,916,491	▲ 53.4
572,089	▲ 38.1	308,956	▲ 46.0	351,356	13.7	345,527	▲ 1.7
16,546,150	2,058.4	886,664	▲ 94.6	2,792,118	214.9	7,552,320	170.5
[15,870,000]	15,770.0	[100,000]	▲ 99.4	[2,000,000]	1,900.0	[6,400,000]	220.0
5,267,200	27.9	5,879,400	11.6	7,840,000	33.3	4,886,500	▲ 37.7
59,078,331	46.2	46,567,398	▲ 21.2	65,085,691	39.8	59,323,304	▲ 8.9

(「主要施策の成果に関する報告書」による)

(2)一般会計歳出決算状況(目的別)

年度 款	平成27年度		平成28年度		平成29年度	
	金額	前年比	金額	前年比	金額	前年比
議会費	372,816	3.6	331,725	▲ 11.0	328,289	▲ 1.0
総務費	5,141,552	▲ 8.8	4,480,924	▲ 12.8	5,114,281	14.1
民生費	16,809,689	▲ 1.8	17,686,860	5.2	16,856,422	▲ 4.7
衛生費	2,950,047	2.4	3,021,170	2.4	3,010,684	▲ 0.3
労働費	130,404	▲ 0.5	130,091	▲ 0.2	129,788	▲ 0.2
農林水産費	759,330	12.2	731,277	▲ 3.7	1,061,314	45.1
商工費	641,083	50.6	484,989	▲ 24.3	483,071	▲ 0.4
土木費	3,046,841	▲ 36.8	2,720,776	▲ 10.7	2,810,099	3.3
消防費	1,241,435	▲ 9.7	1,201,380	▲ 3.2	1,242,939	3.5
教育費	5,433,270	▲ 45.4	4,683,254	▲ 13.8	4,139,626	▲ 11.6
公債費	4,211,613	11.6	4,453,960	5.8	4,631,256	4.0
諸支出金	0	—	0	—	0	—
災復旧害費	19,453	38.4	18,103	▲ 6.9	28,828	59.2
合計	40,757,533	▲ 13.6	0	▲ 2.0	39,836,597	▲ 0.3

(単位:千円、%)

平成30年度		令和元年度		令和2年度		令和3年度	
金額	前年比	金額	前年比	金額	前年比	金額	前年比
335,905	2.3	340,049	1.2	325,699	▲ 4.2	311,712	▲ 4.3
6,814,863	33.3	4,875,755	▲ 28.5	18,691,617	283.4	17,424,297	▲ 6.8
17,961,649	6.6	18,204,836	1.4	17,663,278	▲ 3.0	18,274,150	3.5
3,238,071	7.6	3,259,615	0.7	3,458,571	6.1	3,419,531	▲ 1.1
129,542	▲ 0.2	129,420	▲ 0.1	129,320	▲ 0.1	129,320	0.0
790,400	▲ 25.5	917,235	16.0	635,097	▲ 30.8	690,376	8.7
889,097	84.1	902,215	1.5	751,181	▲ 16.7	446,533	▲ 40.6
16,049,006	471.1	4,542,740	▲ 71.7	10,382,406	128.5	4,632,179	▲ 55.4
1,703,491	37.1	1,248,607	▲ 26.7	1,445,231	15.7	1,277,333	▲ 11.6
5,280,498	27.6	6,230,710	18.0	5,480,211	▲ 12.0	5,883,419	7.4
5,132,175	10.8	5,491,418	7.0	5,769,256	5.1	5,848,997	1.4
296,086	皆増	0	皆減	0	—	0	—
148,592	415.4	73,442	▲ 50.6	8,297	▲ 88.7	19,508	135.1
58,769,375	47.5	46,216,042	▲ 21.4	64,740,164	40.1	58,357,355	▲ 9.9

(「主要施策の成果に関する報告書」による)

(3) 自主財源と依存財源の状況

(単位:円)

区 分		平成29年度	平成30年度	令和元年度	令和2年度	令和3年度
自主財源	市 税	13,967,452,608	13,920,583,340	14,401,310,783	14,012,407,865	14,028,200,891
	分担金及び負担金	761,842,897	992,760,320	761,973,955	562,173,018	590,856,478
	使用料及び手数料	851,782,798	844,486,717	810,919,783	765,737,905	779,723,681
	財 産 収 入	133,942,681	250,368,358	330,382,921	214,208,475	201,527,916
	寄 附 金	105,127,250	256,810,804	253,687,338	129,520,348	163,605,081
	繰 入 金	244,710,800	1,982,097,270	2,413,557,931	4,109,503,927	1,916,490,899
	繰 越 金	924,170,140	572,089,411	308,956,139	351,355,845	345,526,974
	諸 収 入	766,601,387	16,546,149,773	886,663,849	2,792,118,303	7,552,319,929
	小 計	17,755,630,561	35,365,345,993	20,167,452,699	22,937,025,686	25,578,251,849
依存財源	地 方 譲 与 税	305,162,056	307,277,445	308,463,196	311,420,889	317,524,166
	利子割交付金	42,361,000	37,226,000	20,863,000	24,280,000	19,065,000
	配当割交付金	98,001,000	77,698,000	90,313,000	80,991,000	118,614,000
	株式等譲渡所得割交付金	92,924,000	57,407,000	41,132,000	81,155,000	128,045,000
	法人事業税交付金				112,345,000	195,469,000
	地方消費税交付金	1,971,398,000	2,022,251,000	1,903,335,000	2,343,753,000	2,563,393,000
	ゴルフ場利用税金交付金	7,123,235	6,749,680	6,908,020	8,208,480	9,110,815
	自動車取得税金交付金	90,175,000	103,026,000	54,272,142		
	環境性能割交付金			14,525,000	29,790,000	25,641,000
	地方特例交付金	76,487,000	88,432,000	388,264,000	124,244,000	230,214,000
	地方交付税	7,330,128,000	7,165,902,000	7,527,355,000	7,712,381,000	9,249,657,000
	交通安全対策特別交付金	23,330,000	20,270,000	18,471,000	18,965,000	18,175,000
	国庫支出金	5,612,738,257	5,687,590,458	6,970,384,352	20,291,175,653	12,789,168,550
	県 支 出 金	2,883,828,255	2,871,955,401	3,176,259,107	3,169,956,278	3,194,476,021
市 債	4,119,400,000	5,267,200,000	5,879,400,000	7,840,000,000	4,886,500,000	
小 計	22,653,055,803	23,712,984,984	26,399,944,817	42,148,665,300	33,745,052,552	
歳 入 合 計	40,408,686,364	59,078,330,977	46,567,397,516	65,085,690,986	59,323,304,401	

自主財源と依存財源の状況(令和3年度決算ベース)

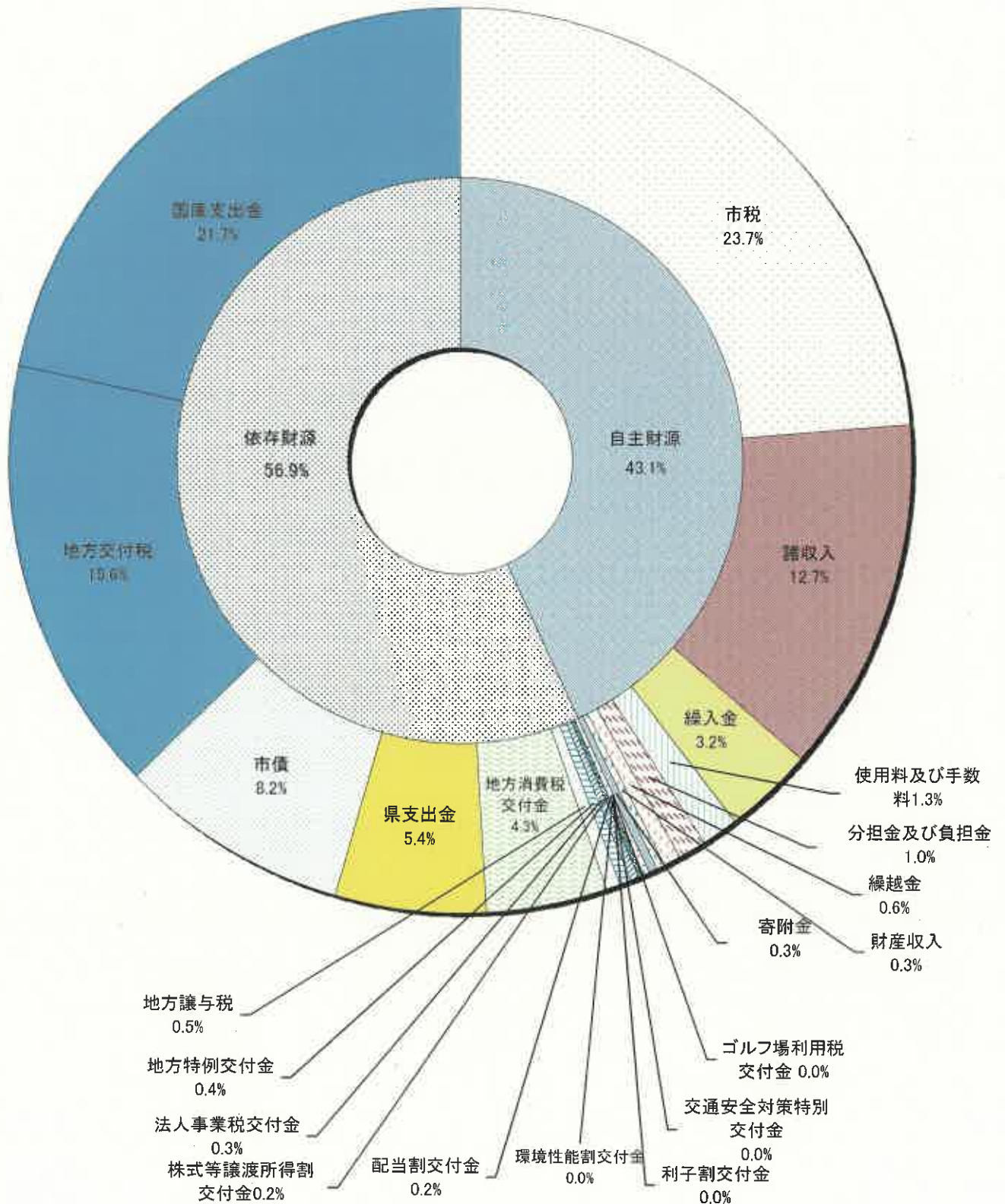

(4) 市税決算額の状況(令和3年度)

(単位:円)

税 目	区 分	予 算 現 額	調 定 額	収 入 済 額	不 納 欠 損 額	収 入 未 済 額	還 付 未 済 額
市 民 税		6,456,300,000	6,684,203,398	6,525,644,220	7,812,135	152,060,492	1,313,449
	個 人	5,517,300,000	5,681,593,119	5,526,795,420	7,683,135	148,332,213	1,217,649
	現年課税分	5,466,300,000	5,526,652,853	5,476,715,577	77,154	51,044,171	1,184,049
	滞納繰越分	51,000,000	154,940,266	50,079,843	7,605,981	97,288,042	33,600
	法 人	939,000,000	1,002,610,279	998,848,800	129,000	3,728,279	95,800
	現年課税分	931,400,000	992,257,800	990,852,500	45,700	1,455,400	95,800
	滞納繰越分	7,600,000	10,352,479	7,996,300	83,300	2,272,879	0
固定資産税		6,211,100,000	6,395,591,079	6,250,539,469	11,016,056	134,444,304	408,750
	固定資産税	6,202,000,000	6,386,483,879	6,241,432,269	11,016,056	134,444,304	408,750
	現年課税分	6,150,000,000	6,233,174,100	6,187,484,241	1,128,700	44,954,909	393,750
	滞納繰越分	52,000,000	153,309,779	53,948,028	9,887,356	89,489,395	15,000
	国有資産等所在 市町村交付金	9,100,000	9,107,200	9,107,200	0	0	0
軽自動車税		416,500,000	435,137,474	421,032,928	1,001,987	13,160,559	58,000
	環境性能割	11,000,000	12,606,600	12,606,600	0	0	0
	環境性能割	11,000,000	12,606,600	12,606,600	0	0	0
	種別割	405,500,000	422,530,874	408,426,328	1,001,987	13,160,559	58,000
	現年課税分	401,000,000	409,205,100	404,164,500	0	5,083,700	43,100
	滞納繰越分	4,500,000	13,325,774	4,261,828	1,001,987	8,076,859	14,900
市たばこ税		780,000,000	821,606,874	821,606,874	0	0	0
入 湯 税		8,000,000	9,377,400	9,377,400	0	0	0
合 計		13,871,900,000	14,345,916,225	14,028,200,891	19,830,178	299,665,355	1,780,199
	現年課税分	13,756,800,000	14,013,987,927	13,911,914,892	1,251,554	102,538,180	1,716,699
	滞納繰越分	115,100,000	331,928,298	116,285,999	18,578,624	197,127,175	63,500

(5)市税決算額の推移

(単位:円、%)

年度	調定額	収入済額	予算額			
			当初	予算比	補正後	予算比
平成27年度	13,764,843,228	13,181,419,251	14,200,000,000	92.8	13,125,000,000	100.4
平成28年度	14,375,484,149	13,831,035,815	13,300,000,000	104.0	13,774,000,000	100.4
平成29年度	14,441,562,337	13,967,452,608	13,700,000,000	102.0	13,880,500,000	100.6
平成30年度	14,332,871,035	13,920,583,340	13,900,000,000	100.1	13,816,800,000	100.8
令和元年度	14,786,857,227	14,401,310,783	13,998,000,000	102.9	14,356,396,000	100.3
令和2年度	14,383,432,084	14,012,407,865	14,274,000,000	98.2	13,956,500,000	100.4
令和3年度	14,345,916,225	14,028,200,891	13,454,000,000	104.3	13,871,900,000	101.1

市税決算額の推移

(百万円)

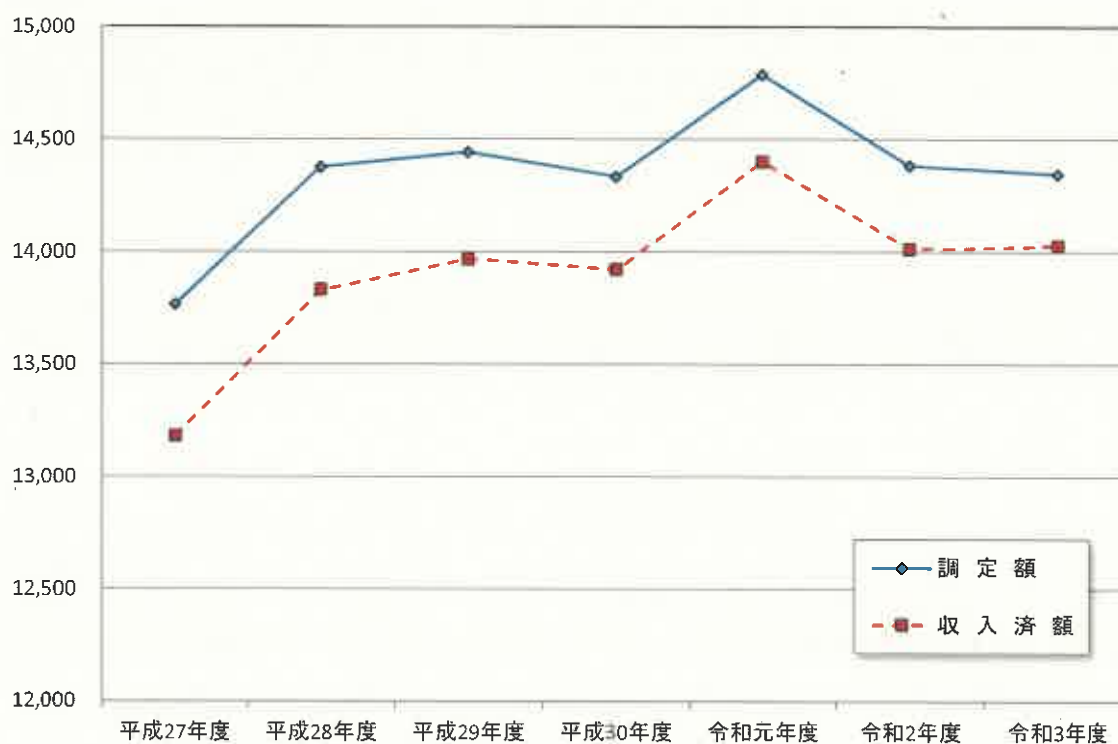

(6)一般会計歳入総額に占める市税の推移

(単位:円、%)

区 分	一般会計歳入総額	市税収入総額	市税割合
平成27年度	41,615,220,925	13,181,419,251	31.7
平成28年度	40,868,679,636	13,831,035,815	33.8
平成29年度	40,408,686,364	13,967,452,608	34.6
平成30年度	59,078,330,977	13,920,583,340	23.6
令和元年度	46,567,397,516	14,401,310,783	30.9
令和2年度	65,085,690,986	14,012,407,865	21.5
令和3年度	59,323,304,401	14,028,200,891	23.6

一般会計歳入総額に占める市税の推移

(百万円)

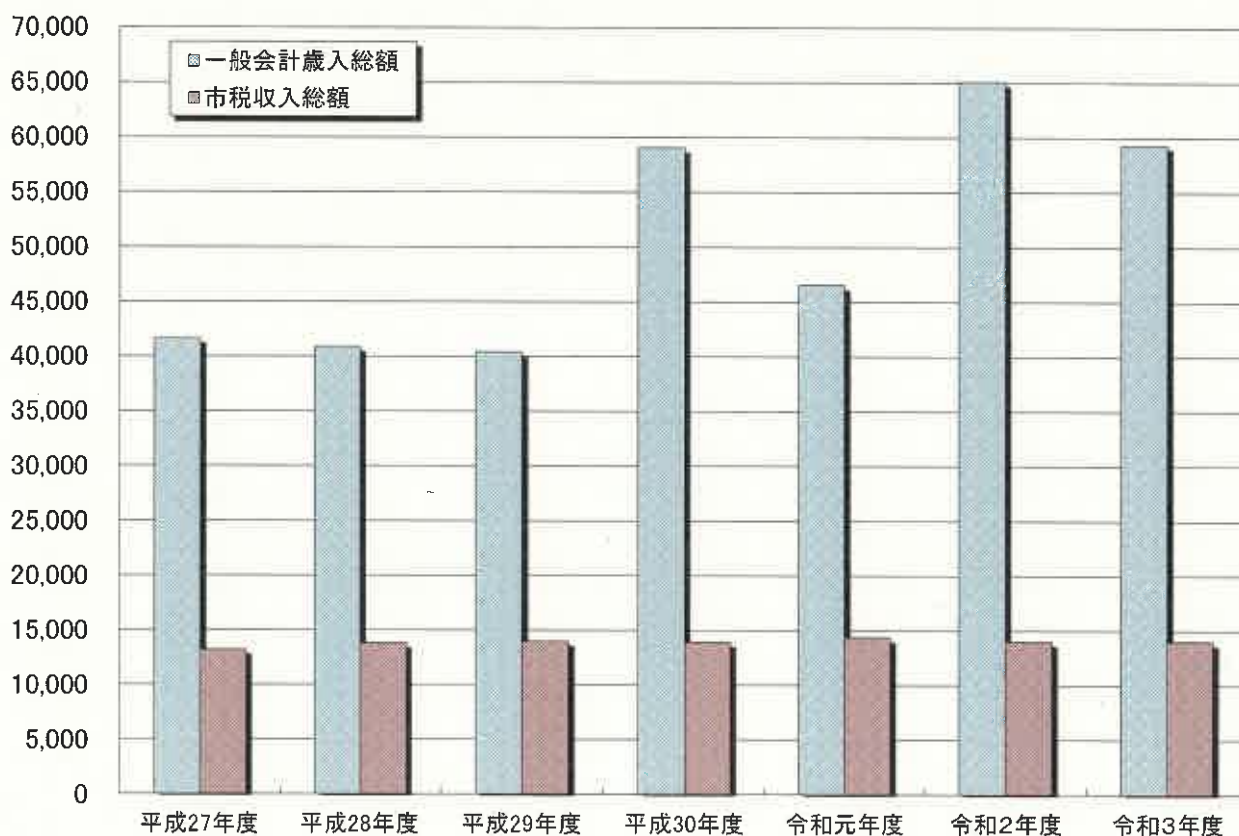

(7)市税税目別収入の推移

(単位:千円)

区分	年度	平成29年度	平成30年度	令和元年度	令和2年度	令和3年度
市民税		6,888,027	6,504,998	6,839,642	6,429,565	6,525,644
	個人	5,410,308	5,448,297	5,495,463	5,570,361	5,526,795
	法人	1,477,719	1,056,701	1,344,179	859,204	998,849
固定資産税		5,966,093	6,299,252	6,423,652	6,446,099	6,250,539
	土地	1,988,774	1,947,759	1,973,885	1,978,309	1,979,332
	家屋	3,004,714	2,958,151	3,115,950	3,197,950	3,083,636
	償却資産	963,100	1,383,970	1,324,521	1,260,602	1,178,464
	国有資産等所在 市町村交付金	9,505	9,372	9,296	9,238	9,107
軽自動車税		355,705	370,365	386,132	410,535	421,034
	環境性能割 (R1.10.1~)	—	—	2,944	11,821	12,607
	種別割	355,705	370,365	383,188	398,714	408,427
市たばこ税		730,241	718,147	725,222	716,962	821,607
特別土地保有税		0	0	0	0	0
入湯税		27,387	27,821	26,663	9,247	9,377
合計		13,967,453	13,920,583	14,401,311	14,012,408	14,028,201
(対前年度伸率%)		1.0	▲ 0.3	3.5	▲ 2.7	0.1

(百万円)

市税税目別収入の推移

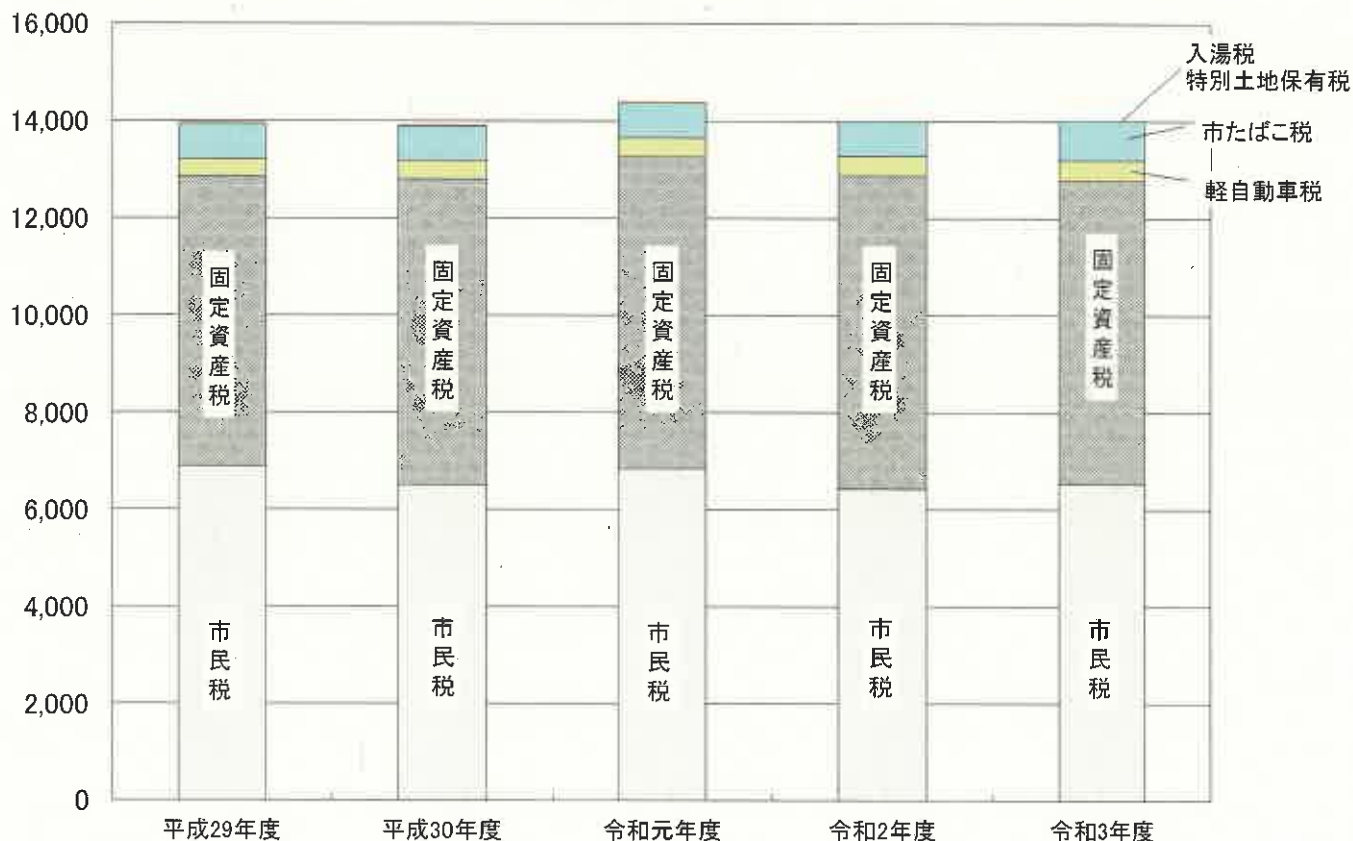

(8)市税年度別・税目別収入の状況(徴収率)

税 目		年 度	平成29年度			平成30年度		
			調 定 額	収 入 額	徴収率	調 定 額	収 入 額	徴収率
市 民 税	個人	現年課税分	5,402,399	5,322,989	98.5	5,439,860	5,369,076	98.7
		滞納繰越分	257,729	87,320	33.9	230,882	79,221	34.3
	法人	現年課税分	1,477,856	1,475,815	99.9	1,057,642	1,055,022	99.8
		滞納繰越分	7,860	1,903	24.2	6,276	1,679	26.8
	計		7,145,844	6,888,027	96.4	6,734,660	6,504,998	96.6
固定資産税	固定	現年課税分	5,935,172	5,888,294	99.2	6,284,644	6,239,666	99.3
		滞納繰越分	219,097	68,294	31.2	170,180	50,214	29.5
	国有資産等所在 市町村交付金	9,505	9,505	100.0	9,372	9,372	100.0	
	計		6,163,774	5,966,093	96.8	6,464,196	6,299,252	97.4
軽自動車税	現年課税分	356,804	349,693	98.0	370,741	364,079	98.2	
	滞納繰越分	17,513	6,011	34.3	17,306	6,286	36.3	
	計		374,317	355,704	95.0	388,047	370,365	95.4
市たばこ税	現年課税分	730,241	730,241	100.0	718,147	718,147	100.0	
	滞納繰越分	0	0	—	0	0	—	
	計		730,241	730,241	100.0	718,147	718,147	100.0
入湯税	現年課税分	27,387	27,387	100.0	27,821	27,821	100.0	
特別土地保有税	現年課税分	0	0	—	0	0	—	
	滞納繰越分	0	0	—	0	0	—	
	計		0	0	—	0	0	—
合 計	現年課税分	13,939,364	13,803,924	99.0	13,908,227	13,783,183	99.1	
	滞納繰越分	502,199	163,528	32.6	424,644	137,400	32.4	
	計		14,441,563	13,967,452	96.7	14,332,871	13,920,583	97.1

国民健康保険税	現年課税分	2,197,400	2,061,637	93.8	2,055,822	1,932,390	94.0
	滞納繰越分	673,828	188,479	28.0	566,826	149,084	26.3
	計		2,871,228	2,250,116	78.4	2,622,648	2,081,474

(単位:千円、%)

令和元年度			令和2年度			令和3年度		
調定額	収入額	徴収率	調定額	収入額	徴収率	調定額	収入額	徴収率
5,487,476	5,428,839	98.9	5,563,287	5,508,056	99.0	5,526,653	5,476,716	99.1
207,582	66,624	32.1	182,370	62,305	34.2	154,941	50,079	32.3
1,344,518	1,342,724	99.9	864,991	856,522	99.0	992,258	990,852	99.9
5,463	1,455	26.6	5,573	2,682	48.1	10,352	7,997	77.3
7,045,039	6,839,642	97.1	6,616,221	6,429,565	97.2	6,684,204	6,525,644	97.6
6,424,170	6,372,487	99.2	6,456,952	6,386,518	98.9	6,233,174	6,187,484	99.3
152,897	41,869	27.4	149,315	50,343	33.7	153,310	53,948	35.2
9,296	9,296	100.0	9,238	9,238	100.0	9,107	9,107	100.0
6,586,363	6,423,652	97.5	6,615,505	6,446,099	97.4	6,395,591	6,250,539	97.7
387,086	380,512	98.3	397,509	392,515	98.7	409,205	404,165	98.8
16,484	5,620	34.1	16,167	6,199	38.3	13,326	4,262	32.0
403,570	386,132	95.7	413,676	398,714	96.4	422,531	408,427	96.7
725,222	725,222	100.0	716,962	716,962	100.0	821,607	821,607	100.0
0	0	—	0	0	—	0	0	—
725,222	725,222	100.0	716,962	716,962	100.0	821,607	821,607	100.0
26,663	26,663	100.0	9,247	9,247	100.0	9,377	9,377	100.0
0	0	—	0	0	—	0	0	—
0	0	—	0	0	—	0	0	—
0	0	—	0	0	—	0	0	—
14,404,431	14,285,743	99.2	14,018,186	13,879,058	99.0	14,001,381	13,899,308	99.3
382,426	115,568	30.2	353,425	121,529	34.4	331,929	116,286	35.0
14,786,857	14,401,311	97.4	14,371,611	14,000,587	97.4	14,333,310	14,015,594	97.8
2,228,368	2,081,077	93.4	2,193,159	2,060,092	93.9	2,180,268	2,051,493	94.1
495,131	121,207	24.5	472,623	133,864	28.3	411,095	111,899	27.2
2,723,499	2,202,284	80.9	2,665,782	2,193,956	82.3	2,591,363	2,163,392	83.5

(9) 一般会計当初予算額(令和4年度)

(単位:千円、%)

歳 入			歳 出					
款 別	予算額	構成比	目的別	予算額	構成比	性質別	予算額	構成比
市 税	13,924,000	25.8	議 会 費	331,348	0.6	人 件 費	9,026,519	16.8
地方譲与税	318,650	0.6	総 務 費	9,350,181	17.4	物 件 費	5,760,200	10.7
利子割交付金	19,000	0.0	民 生 費	20,326,069	37.7	維持補修費	201,256	0.4
配当割交付金	91,000	0.2	衛 生 費	3,741,480	7.0	扶 助 費	10,997,744	20.4
株式等譲渡所得割交付金	102,000	0.2	労 働 費	129,320	0.2	補助費等	5,029,223	9.3
法人事業税交付金	213,000	0.4	農 林 水 産 業 費	820,923	1.5	公 債 費	5,993,170	11.1
地方消費税	2,519,000	4.7	商 工 費	477,574	0.9	積 立 金	4,005,518	7.4
ゴルフ場利用税	7,000	0.0	土 木 費	4,543,658	8.4	投資及び出資金	49,500	0.1
環境性能割交付金	42,000	0.1	消 防 費	1,463,813	2.7	貸 付 金	304,980	0.6
地方特例交付金	100,000	0.2	教 育 費	6,672,464	12.4	繰 出 金	4,287,368	8.0
地方交付税	8,400,000	15.6	公 債 費	5,993,170	11.1	予 備 費	50,000	0.1
交通安全対策金	20,000	0.0	予 備 費	50,000	0.1	投資的経費	8,194,522	15.2
分担金及び金	577,404	1.1						
使用料及び料	800,818	1.5						
国庫支出金	7,806,647	14.5						
県 支 出 金	3,479,846	6.5						
財 産 収 入	134,861	0.2						
寄 附 金	133,030	0.2						
繰 入 金	5,126,532	9.5						
繰 越 金	10	0.0						
諸 収 入	5,096,502	9.5						
市 債	4,988,700	9.2						
歳 入 合 計	53,900,000	100.0	歳 出 合 計	53,900,000	100.0	歳 出 合 計	53,900,000	100.0

令和4年度 一般会計当初予算（性質別）

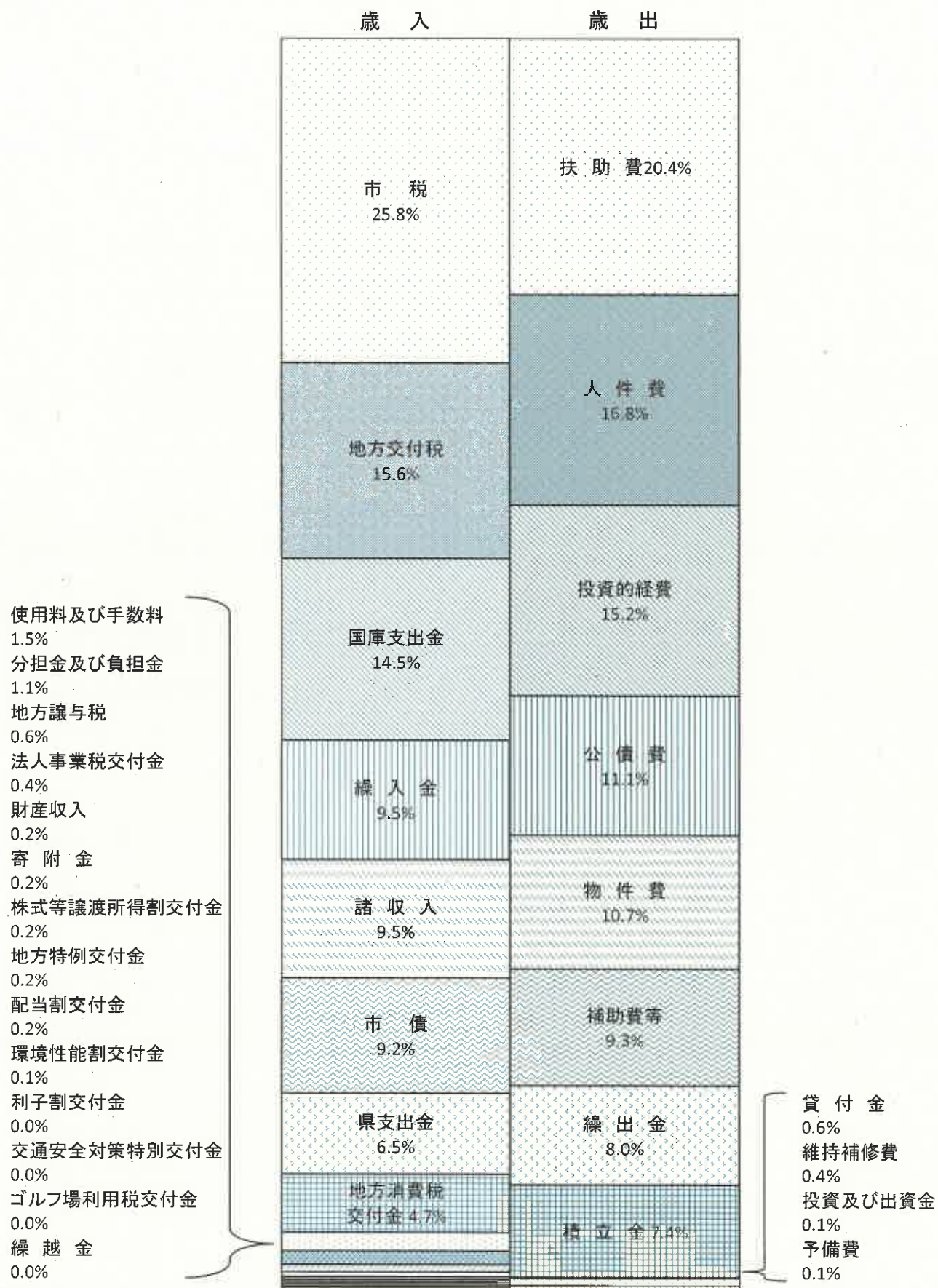

4 市民税

(1) 個人の市県民税調定額の推移(当初)

(単位:千円)

年 度	区 分	市民税	県民税	市県民税
平成30年度	普通徴収分	1,273,519	831,462	2,104,981
	特別徴収分	4,069,722	2,683,041	6,752,763
	合 計	5,343,241	3,514,503	8,857,744
令和元年度	普通徴収分	1,053,322	687,841	1,741,163
	特別徴収分	4,339,485	2,859,694	7,199,179
	合 計	5,392,807	3,547,535	8,940,342
令和2年度	普通徴収分	1,032,711	674,110	1,706,821
	特別徴収分	4,432,088	2,920,643	7,352,731
	合 計	5,464,799	3,594,753	9,059,552
令和3年度	普通徴収分	1,046,759	683,688	1,730,447
	特別徴収分	4,391,822	2,893,251	7,285,073
	合 計	5,438,581	3,576,939	9,015,520
令和4年度	普通徴収分	1,069,568	698,941	1,768,509
	特別徴収分	4,388,843	2,891,037	7,279,880
	合 計	5,458,411	3,589,978	9,048,389

※年金特徴は普通徴収分に含まれている。

(2) 個人の市民税 年齢階層別納税義務者数

(単位:人)

		課税年度別納税義務者数				
		平成30年度	令和元年度	令和2年度	令和3年度	令和4年度
年 齢 階 層	10歳未満	0	0	0	0	0
	10歳代	166	163	152	142	130
	20歳代	7,050	7,112	7,093	7,208	7,202
	30歳代	9,833	9,679	9,518	9,365	9,303
	40歳代	12,902	13,055	13,144	13,127	12,951
	50歳代	9,296	9,476	9,759	10,099	10,525
	60歳代	9,276	8,979	8,716	8,401	8,200
	70歳代	5,143	5,594	6,087	6,281	6,387
	80歳代	2,411	2,375	2,432	2,533	2,623
	90歳代	416	463	500	520	530
	100歳以上	5	9	7	9	13
合 計		56,498	56,905	57,408	57,685	57,864

(各課税年度7月1日時点の状況)

(3) 個人の市民税納税義務者数

(単位:人、千円)

区分 年度	均等割のみを納める者		均等割と所得割を納める者			合計	
	納税義務者	均等割額	納税義務者	均等割額	所得割額	納税義務者	税額
平成30年度	5,828	20,398	50,670	177,345	5,196,000	56,498	5,393,743
令和元年度	5,802	20,307	51,103	178,861	5,275,032	56,905	5,474,200
令和2年度	5,955	20,843	51,453	180,085	5,306,814	57,408	5,507,742
令和3年度	5,784	20,243	51,901	181,655	5,256,221	57,685	5,458,119
令和4年度	5,795	20,282	52,069	182,242	5,295,951	57,864	5,498,475
給与所得者	2,740	9,590	42,589	149,062	4,557,113	45,329	4,715,765
営業所得者	383	1,340	1,769	6,192	247,306	2,152	254,838
農業所得者	26	91	112	392	10,996	138	11,479
その他の所得者	2,646	9,261	7,599	26,596	480,536	10,245	516,393

(注) 課税状況調による

(4) 個人の市民税特別徴収義務者等に関する調

(単位:人、千円)

区分 年度	特別徴収義務者数	納税義務者数		特別徴収税額	特別徴収税額の内訳	
			うち均等割のみ		所得割額	均等割額
平成30年度	5,761	35,811	1,957	4,113,264	3,987,950	125,314
令和元年度	6,946	39,792	2,539	4,408,314	4,269,052	139,262
令和2年度	7,043	40,269	2,649	4,460,098	4,319,167	140,931
令和3年度	7,158	40,817	2,763	4,398,878	4,256,046	142,832
令和4年度	7,283	41,078	2,743	4,414,470	4,270,725	143,745

(注) 課税状況調による

(5)所得控除額

(単位:千円)

区 分	平成30年度	令和元年度	令和2年度	令和3年度	令和4年度
雑 損	443	2,575	1,994	2,127	2,071
医 療 費	953,653	956,290	957,132	920,452	973,413
社会保険料	26,879,304	27,327,175	27,961,842	28,302,830	28,501,547
小規模企業 共済基金	580,647	695,737	770,247	842,388	916,026
生命保険料	1,952,020	1,992,092	2,016,628	2,052,930	2,070,702
地震保険料	95,005	97,823	99,044	104,152	109,639
障 害 者	480,140	475,360	461,340	470,860	456,980
寡 婦	325,700	329,900	335,020	110,240	115,960
寡 夫	46,280	45,760	42,120	—	—
ひとり親	—	—	—	279,300	287,100
勤 労 学 生	780	520	520	520	520
配 偶 者	3,562,940	3,280,840	3,210,750	3,155,790	3,037,540
配偶者特別	353,490	768,490	817,710	816,930	816,670
扶 養	3,821,320	3,777,030	3,793,310	3,729,080	3,648,080
基 礎	16,720,770	16,863,660	16,979,160	22,254,420	22,325,820
合 計	55,772,492	56,613,252	57,446,817	63,042,019	63,262,068

(注)課税状況調による

(6) 個人の市民税課税標準額段階別所得割額等に関する調

年 度	区 分	納 税 義 務 者 数			総所得金額等 (A)	所得控除額 (B)
		所得税の納税 義務あり	所得税の納税 義務なし	計		
	平成29年度	45,641	4,523	50,164	145,645,939	54,898,733
	平成30年度	46,002	4,668	50,670	148,331,061	55,772,492
	令和元年度	46,319	4,784	51,103	151,227,183	56,613,252
	令和 2年度	46,593	4,860	51,453	152,441,920	57,446,817
	令和 3年度	46,881	5,020	51,901	158,109,466	63,042,019
	令和 4年度	46,974	5,095	52,069	160,422,808	63,262,068
課 税 標 準 額	10万円以下	687	1,472	2,159	2,506,292	1,624,058
	10万円を超え 100万円以下	17,239	984	18,223	27,394,188	16,863,007
	100万円を超え 200万円以下	15,007	1,466	16,473	43,418,995	19,108,406
	200万円を超え 300万円以下	6,911	1,001	7,912	30,949,548	11,533,616
	300万円を超え 400万円以下	3,468	164	3,632	19,062,134	6,467,214
	400万円を超え 550万円以下	2,000	8	2,008	13,354,848	3,950,691
	550万円を超え 700万円以下	587	0	587	4,945,054	1,240,123
	700万円を超え 1,000万円以下	465	0	465	4,921,212	1,034,202
	1,000万円超	610	0	610	13,870,537	1,440,751

(単位:人、千円、%)

課税標準額 (C)=(A)-(B)	算出税額 (D)	税額控除額等 (E)	所得割税額 (F)=(D)-(E)	平均税率
90,747,206	5,389,177	249,193	5,139,984	6.0
92,558,569	5,477,783	281,783	5,196,000	6.0
94,613,931	5,588,613	313,581	5,275,032	6.0
94,995,103	5,633,189	326,375	5,306,814	6.0
95,067,447	5,627,559	371,338	5,256,221	6.0
97,160,740	5,725,681	429,730	5,295,951	6.0
882,234	29,158	2,833	26,325	—
10,531,181	618,436	58,477	559,959	—
24,310,589	1,444,922	125,544	1,319,378	—
19,415,932	1,158,840	89,238	1,069,602	—
12,594,920	753,759	36,030	717,729	—
9,404,157	557,810	28,392	529,418	—
3,704,931	219,104	12,133	206,971	—
3,887,010	232,574	16,444	216,130	—
12,429,786	711,078	60,639	650,439	—

(注)課税状況調による

(7) 法人の市民税調定額の推移

(単位:社、千円)

年度	区分	納税義務者数	均等割額	法人税割額
平成29年度		3,007	305,252	1,172,604
平成30年度		3,035	296,891	760,751
令和元年度		3,035	306,358	1,038,160
令和2年度		3,088	305,449	559,382
令和3年度		3,128	302,561	689,698

(注)課税状況調による

(8) 法人の均等割納税義務者数

(単位:社)

区分	年度	平成29年度	平成30年度	令和元年度	令和2年度	令和3年度
資本等の金額 1,000万円以下 従業員数 50人以下		2,232	2,245	2,247	2,298	2,343
資本等の金額 1,000万円以下 従業員数 50人超		29	32	33	29	29
資本等の金額 1,000万円超～1億円 従業員数 50人以下		430	439	434	432	440
資本等の金額 1,000万円超～1億円 従業員数 50人超		40	39	40	41	41
資本等の金額 1億円超～10億円 従業員数 50人以下		102	109	114	120	117
資本等の金額 1億円超～10億円 従業員数 50人超		12	12	10	13	11
資本金等の金額 10億円超～ 従業員数 50人以下		141	138	136	133	126
資本等の金額 10億円超～50億円 従業員数 50人超		3	4	4	5	5
資本金等の金額 50億円超～ 従業員数 50人超		18	17	17	17	16
計		3,007	3,035	3,035	3,088	3,128

(注)課税状況調による

5 固定資産税

(1) 固定資産税調定額の推移(当初)

(単位:千円、%)

区分	平成30年度		令和元年度		令和2年度		令和3年度		令和4年度	
	調定額	対前年 伸び率	調定額	対前年 伸び率	調定額	対前年 伸び率	調定額	対前年 伸び率	調定額	対前年 伸び率
土地	1,968,715	▲ 0.7	1,975,712	0.4	1,984,831	0.5	1,973,247	▲ 0.6	1,972,347	0.0
家屋	2,988,197	▲ 0.3	3,119,909	4.4	3,208,165	2.8	3,151,504	▲ 1.8	3,234,906	2.6
償却資産	1,319,304	38.0	1,326,319	0.5	1,264,138	▲ 4.7	1,205,094	▲ 4.7	1,161,497	▲ 3.6
合計	6,276,216	5.8	6,421,940	2.3	6,457,134	0.5	6,329,845	▲ 2.0	6,368,750	0.6

(注1) 償却資産については、大臣・知事配分を含む。

(注2) 調定額については、普通交付税算定調書による。

(2) 納税義務者数

(単位:人)

区分	土地	家屋	償却資産	計
平成30年度	33,578	37,160	1,258	71,996
令和元年度	33,741	37,352	1,322	72,415
令和2年度	33,979	37,647	1,351	72,977
令和3年度	34,186	37,855	1,265	73,306
令和4年度	34,411	38,233	1,339	73,983

(注1) 概要調書による。

(注2) 免税点未満を除く。

(3) 土地筆数・家屋棟数

(単位:筆、棟)

区分	平成30年度	令和元年度	令和2年度	令和3年度	令和4年度
土地	156,310	156,226	155,877	155,826	155,781
家屋	76,823	76,869	76,886	76,617	76,982

(注1) 概要調書による。

(注2) 免税点未満を除く。

(4)土地に関する概要

年度	区分	地 積				決 定		
		非課税地積	評価総地積	法定免税点 未満のもの	法定免税点 以上のもの (ロ) - (ハ)	総 額	法定免税点 未満のもの	
		(㎡) (イ)	(㎡) (ロ)	(㎡) (ハ)	(㎡) (ニ)	(千円) (ホ)	(千円) (ヘ)	
平成30年度		31,920,412	79,869,588	8,897,645	70,971,943	352,216,385	2,160,318	
令和元年度		31,993,103	79,836,897	8,771,740	71,065,157	352,932,614	2,154,409	
令和2年度		31,683,770	79,846,230	8,739,884	71,106,346	354,510,544	2,117,856	
令和3年度		31,962,816	79,867,184	8,679,443	71,187,741	353,176,292	2,153,486	
令和4年度		31,983,242	79,846,758	8,652,888	71,193,870	352,921,876	2,130,834	
宅 地	田	一般田	538,239	24,226,171	1,026,056	23,200,115	3,112,981	123,174
		市街化区域 田等	2,791	86,024	277	85,747	649,400	984
	畑	一般畑	97,539	7,313,388	1,419,842	5,893,546	308,196	48,033
		市街化区域 畑等	267	30,625	2,659	27,966	128,572	2,839
	宅 地	小規模 住宅	—	8,205,231	266,694	7,938,537	148,410,618	1,730,937
		一般住宅	—	5,217,699	64,021	5,153,678	70,918,608	122,333
		非住宅地	—	6,879,234	21,187	6,858,047	107,582,200	38,051
		計	1,385,282	20,302,164	351,902	19,950,262	326,911,426	1,891,321
		池 沼	19,808	26,479	2,145	24,334	206	19
		山 林	3,627,652	23,850,577	5,639,468	18,211,109	280,662	51,787
		原 野	45,187	197,318	54,609	142,709	3,429	675
		雑 種 地	1,067,521	3,814,012	155,930	3,658,082	21,527,004	12,002
		そ の 他	25,198,956	—	—	—	—	—

価 格		筆 数				単位当たり価格	
法定免税点 以上のもの (ホ) - (ヘ) (千円)	(ト)に係る 課税標準額 (千円)	非課税地 筆 数	評 価 総 筆 数	法定免税 未満のもの	法定免税 以上のもの (又) - (ル)	平均価格 最高価格 (ホ) / (ロ) (円/ ㎡) (ワ)	(円/ ㎡) (カ)
(ト)	(チ)	(リ)	(又)	(ル)	(ヲ)		
350,056,067	141,526,252	82,124	173,410	17,100	156,310	4,410	—
350,778,205	142,024,950	82,655	173,179	16,953	156,226	4,421	—
352,392,688	142,656,347	83,206	172,806	16,929	155,877	4,440	—
351,022,806	141,789,851	83,584	172,768	16,942	155,826	4,422	—
350,791,042	141,744,801	84,018	172,743	16,962	155,781	4,420	—
2,989,807	2,978,863	2,224	35,673	2,202	33,471	128	150
648,416	452,987	11	209	7	202	7,549	28,220
260,163	260,085	502	15,553	4,769	10,784	42	78
125,733	88,013	2	91	18	73	4,198	20,947
146,679,681	24,372,521	—	50,685	2,659	48,026	18,087	70,756
70,796,275	23,506,611	—	33,598	933	32,665	13,592	67,404
107,544,149	75,049,626	—	12,887	273	12,614	15,639	74,512
325,020,105	122,929,758	2,589	97,170	3,865	93,305	16,102	74,512
187	187	77	41	13	28	8	23
228,875	228,875	1,039	16,020	5,232	10,788	12	31
2,754	2,754	105	746	159	587	17	24
21,515,002	14,803,279	1,502	7,240	697	6,543	5,644	63,727
—	—	75,967	—	—	—	—	—

(5)家屋に関する概要

年 度	区 分	納税義務 者数 (人)	棟 数			床 面 積(m ²)		
			木 造	木造以外	計	木 造	木造以外	計
平 成 29 年 度		38,971	61,594	17,628	79,222	4,923,699	3,949,561	8,873,260
平 成 30 年 度		39,316	62,862	18,559	81,421	4,984,346	3,986,542	8,970,888
令 和 元 年 度		39,444	62,783	18,570	81,353	5,018,330	4,043,868	9,062,198
令 和 2 年 度		39,670	62,675	18,530	81,250	5,051,169	4,052,588	9,103,757
令 和 3 年 度		39,836	62,678	18,485	81,163	5,081,662	4,054,089	9,135,751
令 和 4 年 度		40,143	62,603	18,480	81,083	5,113,497	4,069,464	9,182,961
個 家 人 家 が 所 有 する 屋	法定免税点 未満のもの	1,868	3,763	287	4,050	124,227	6,399	130,626
	法定免税点 以上のもの	36,620	57,476	13,974	71,450	4,839,602	1,734,254	6,573,856
	計	38,488	61,239	14,261	75,500	4,963,829	1,740,653	6,704,482
法 家 人 家 が 所 有 する 屋	法定免税点 未満のもの	42	30	21	51	1,055	632	1,687
	法定免税点 以上のもの	1,613	1,334	4,198	5,532	148,613	2,328,179	2,476,792
	計	1,655	1,364	4,219	5,583	149,668	2,328,811	2,478,479
計	法定免税点 未満のもの	1,910	3,793	308	4,101	125,282	7,031	132,313
	法定免税点 以上のもの	38,233	58,810	18,172	76,982	4,988,215	4,062,433	9,050,648

決定価格(千円)			単位当たり価格(円)		
木造	木造以外	計	木造	木造以外	計
99,232,261	124,851,963	224,084,224	20,154	31,612	25,254
99,752,922	123,527,376	223,280,298	20,013	30,986	24,889
104,095,478	128,831,167	232,926,645	20,743	31,858	25,703
108,392,014	130,809,929	239,201,943	21,459	32,278	26,275
104,747,159	130,068,062	234,815,221	20,613	32,083	25,703
109,184,673	132,152,458	241,337,131	21,352	32,474	26,281
138,031	24,416	162,447	1,111	3,816	1,244
104,550,923	53,252,773	157,803,696	21,603	30,706	24,005
104,688,954	53,277,189	157,966,143	21,090	30,608	23,561
1,614	2,341	3,955	1,530	3,704	2,344
4,494,105	78,872,928	83,367,033	30,240	33,878	33,659
4,495,719	78,875,269	83,370,988	30,038	33,869	33,638
139,645	26,757	166,402	1,115	3,806	1,258
109,045,028	132,125,701	241,170,729	21,861	32,524	26,647

(6) 償却資産に関する概要

(単位:千円)

年 度	区 分	納税義務者数 (人)	決 定 価 格	課税標準額	課税標準額の内訳	
					課税標準の特例規定の適用を受けるもの(イ)	(イ)以外のもの
平成 28 年度		1,101	73,464,782	70,203,450	3,766,648	52,429,596
平成 29 年度		1,205	71,087,035	68,560,378	3,399,635	51,412,438
平成 30 年度		1,258	96,569,774	94,469,667	2,192,324	78,782,543
令和 元 年度		1,322	97,734,993	94,737,105	748,559	80,577,940
令和 2 年度		1,351	94,110,418	90,295,572	440,269	76,525,306
令和 3 年度		1,265	87,070,484	83,884,544	1,613,451	69,126,637
令和 4 年度		1,339	84,977,657	82,964,030	421,418	69,618,398
市長が価格等を決定したもの	構 築 物		23,520,955	23,505,104	6,783	23,498,321
	機 械 及 び 装 置		37,550,305	36,636,849	188,499	36,448,350
	船 舶		562,578	336,442	226,136	110,306
	航 空 機		4,877	4,877		4,877
	車両及び運搬具		708,684	708,684		708,684
	工具、器具及び品備		8,876,395	8,847,860		8,847,860
	調 整 額					
	計 (ハ)		71,223,794	70,039,816	421,418	69,618,398
法第百八十九条関係	総務大臣が価格等を決定し、配分したもの		13,080,275	12,283,399		
	県知事が価格等を決定し、配分したもの		673,588	640,815		
	計 (ニ)		13,753,863	12,924,214		
	法第743条第1項の規定により県知事が価格等を決定したもの (ホ)		0	0		
	合計(ハ)+(ニ)+(ホ)		84,977,657	82,964,030		
同上内訳	市 分 の 額			82,964,030		
	県 分 の 額			0		

(注) 納税義務者数については、免税点未滿を除く。

6 諸 税

(1) 特別土地保有税調定額の推移

(単位:千円)

区 分	平成29年度		平成30年度		令和元年度		令和2年度		令和3年度	
	取得分	保有分	取得分	保有分	取得分	保有分	取得分	保有分	取得分	保有分
納税義務者数	0	0	0	0	0	0	0	0	0	0
調 定 額	0	0	0	0	0	0	0	0	0	0

(2) 市たばこ税調定額の推移

(単位:円)

区 分	平成29年度	平成30年度	令和元年度	令和2年度	令和3年度
調 定 額	730,241,122	718,146,695	725,222,099	716,961,459	821,606,874
対前年 比(%)		▲ 5.0	▲ 1.7	1.0	▲ 1.1
					14.6

(3) 入湯税調定額の推移

(単位:円)

区 分	平成29年度	平成30年度	令和元年度	令和2年度	令和3年度
調 定 額	27,387,000	27,820,650	26,662,800	9,247,350	9,377,400
対前年 比(%)		▲ 2.1	1.6	▲ 4.2	▲ 65.3
					1.4

(4) 国有資産等所在市町村交付金調定額の推移(当初)

(単位:円)

年度 区 分	平成30年度	令和元年度	令和2年度	令和3年度	令和4度
国	1,461,900	1,428,000	1,373,000	1,334,300	1,294,900
県	7,903,600	7,861,900	7,858,500	7,766,600	7,748,100
市など	6,300	6,300	6,300	6,300	6,300
合 計	9,371,800	9,296,200	9,237,800	9,107,200	9,049,300

(5) 軽自動車税(種別割)調定額の推移(当初)

(単位:円)

区 分	平成30年度	令和元年度	令和2年度	令和3年度	令和4年度
調 定 額	371,079,300	384,644,400	397,832,600	409,527,100	423,631,700
対前年比(%)	4.0	3.7	3.4	2.9	3.4

(6) 軽自動車税(種別割)車種別課税台数の推移(当初)

(単位:台、%)

区 分	平成30年度		令和元年度		令和2年度		令和3年度		令和4年度		
	台 数	構成比	台 数	構成比	台 数	構成比	台 数	構成比	台 数	構成比	
原 動 機 付 自 転 車	50 cc 以下	6,711	11.3	6,451	10.8	6,160	10.3	5,906	9.8	5,716	9.5
	50 cc 超 90 cc 以下	834	1.4	803	1.3	763	1.3	771	1.3	774	1.3
	90 cc 超 125 cc 以下	1,233	2.1	1,270	2.1	1,304	2.2	1,379	2.3	1,527	2.5
	ミニカー	89	0.1	84	0.1	85	0.1	78	0.1	86	0.1
	小 計	8,867	14.9	8,608	14.4	8,312	14.4	8,134	13.6	8,103	13.5
軽 自 動 車 及 び 小 型 特 殊 自 動 車	二 輪 車	1,344	2.3	1,356	2.3	1,378	2.3	1,453	2.4	1,535	2.6
	三 輪 車	2	0.0	3	0.0	3	0.0	3	0.0	3	0.0
	四 乗 用 車	33,392	56.1	33,931	56.7	34,371	57.4	34,585	57.7	34,652	57.7
	四 貨 物 車	10,100	17.0	10,138	16.9	10,085	16.8	10,035	16.7	9,996	16.6
	小 計	44,838	75.4	45,428	75.9	45,837	76.5	46,076	76.8	46,186	76.9
	農 耕 用	3,960	6.7	3,906	6.5	3,841	6.4	3,802	6.3	3,750	6.2
	そ の 他	128	0.2	139	0.2	139	0.2	149	0.2	151	0.3
	小 計	4,088	6.9	4,045	6.8	3,980	6.6	3,951	6.6	3,901	6.5
二輪の小型自動車	1,682	2.8	1,737	2.9	1,801	3.0	1,821	3.0	1,891	3.1	
合 計	59,475	100.0	59,818	100.0	59,930	100.0	59,982	100.0	60,081	100.0	

(注) 賦課期日現在

(7) ご当地ナンバー交付枚数(令和3年度)

種類	交付枚数	比率(%)
お城ナンバー	188	35.3
うちわナンバー	95	17.8
通常ナンバー	250	46.9
合 計	533	100.0



お城ナンバー



うちわナンバー

7 徴収関係等

(1) 市税等の口座振替取扱状況(全納及び第1期分)

(単位:件)

区 分	市県民税	固定資産税	軽自動車税	国民健康保険税	介護保険料	後期高齢者 医療保険料	合 計
平成30年度	2,957	18,133	11,601	4,427	194	977	38,289
令和元年度	2,375	17,951	11,364	4,462	196	984	37,332
令和2年度	2,354	17,912	11,152	4,490	222	1,023	37,153
令和3年度	2,289	17,837	10,962	4,555	220	1,035	36,898
令和4年度	2,133	17,713	10,824	4,591	236	1,048	36,545

(2) 市税等のコンビニ取扱状況(全納及び第1期分)

(単位:件)

区 分	市県民税	固定資産税	軽自動車税	国民健康保険税	介護保険料	後期高齢者 医療保険料	合 計
平成30年度	4,176	7,690	19,117	2,077	380	—	33,440
令和元年度	3,177	8,448	20,321	1,948	362	—	34,256
令和2年度	3,557	9,404	22,075	2,206	508	—	37,750
令和3年度	3,588	10,124	23,777	2,255	518	—	40,262
令和4年度	3,300	10,259	23,247	2,290	537	314	39,947

※ 1 平成23年度から軽自動車税についてコンビニ収納開始

2 平成24年度から市県民税、固定資産税、国民健康保険税、介護保険料についてコンビニ収納開始

3 令和4年度から後期高齢者医療保険料についてコンビニ収納開始

(3) 市税等のスマホ収納取扱状況(全納及び第1期分)

(単位:件)

区 分	市県民税	固定資産税	軽自動車税	国民健康保険税	介護保険料	後期高齢者 医療保険料	合 計
令和4年度	328	888	1,909	97	17	8	3,247

※ 令和4年度から開始

(4) ペイジー口座振替受付サービス取扱状況

(単位:件)

区 分	市県民税	固定資産税	軽自動車税	国民健康保険税	介護保険料	後期高齢者 医療保険料	合 計
平成29年度	68	129	33	523	28	37	818
平成30年度	73	121	44	445	30	54	767
令和元年度	75	179	47	555	39	57	952
令和2年度	86	237	85	579	56	56	1,099
令和3年度	85	202	68	604	61	87	1,107

※平成27年度から開始

(5) 徴収に関する調

ア 令和3年度 欠損処分の状況

種別 区分	調定 年度	市民税		特徴市民税		法人市民税		固定資産税	
		件数	金額	件数	金額	件数	金額	件数	金額
執行 停止	H27 以前	4	24,733	0	0	0	0	41	3,225,700
	H28	29	570,080	10	6,455	0	0	25	295,600
	H29	58	538,927	2	1,207	0	0	28	304,700
	H30	45	374,184	0	0	0	0	16	150,000
	H31	0	0	4	14,718	0	0	4	38,800
	R2	19	121,310	2	7,359	2	83,300	6	65,700
	R3	14	77,154	0	0	2	45,700	130	1,128,700
	計	169	1,706,388	18	29,739	4	129,000	250	5,209,200
時効	H28 以前	360	5,904,844	14	42,164	0	0	454	5,806,856
合計		529	7,611,232	32	71,903	4	129,000	704	11,016,056

(単位:円)

軽自動車税		特別土地保有税		計		国民健康保険税		合 計	
件数	金額	件数	金額	件数	金額	件数	金額	件数	金額
0	0	0	0	45	3,250,433	35	627,300	80	3,877,733
8	30,700	0	0	72	902,835	138	2,034,270	210	2,937,105
17	119,800	0	0	105	964,634	212	2,465,100	317	3,429,734
12	76,800	0	0	73	600,984	122	1,153,469	195	1,754,453
0	0	0	0	8	53,518	11	50,500	19	104,018
0	0	0	0	29	277,669	9	68,900	38	346,569
0	0	0	0	146	1,251,554	0	0	146	1,251,554
37	227,300	0	0	478	7,301,627	527	6,399,539	1,005	13,701,166
119	774,687	0	0	947	12,528,551	1,201	15,752,133	2,148	28,280,684
156	1,001,987	0	0	1,425	19,830,178	1,728	22,151,672	3,153	41,981,850

イ 差押え件数推移表

(単位:円)

項目	内 容	平成28年度	平成29年度	平成30年度	令和元年度	令和2年度	令和3年度
預 金	差押件数	573	834	777	715	648	447
	差 押 額	116,645,322	147,616,681	149,571,751	88,597,070	100,578,159	56,205,823
	配当件数	547	808	756	703	643	151
	配 当 額	44,905,626	37,752,847	36,752,149	38,454,499	33,962,662	21,754,024
給 与	差押件数	79	93	128	122	158	131
	差 押 額	21,652,231	13,880,663	33,359,081	27,440,224	47,178,094	25,025,233
不 動 産	差押件数	23	27	2	9	4	1
	差 押 額	14,267,300	12,399,013	1,366,100	5,994,659	3,167,316	391,600
	解除件数	12	8	17	25	38	7
	配 当 額	366,500	0	0	526,800	1,715,100	0
電 話	差押件数	0	0	0	0	0	0
	差 押 額	0	0	0	0	0	0
	解除件数	0	0	0	0	0	0
	配 当 額	0	0	0	0	0	0
動 産	差押件数	0	0	0	0	0	0
	差 押 額	0	0	0	0	0	0
	解除件数	0	0	0	0	0	0
	配 当 額	0	0	0	0	0	0
捜 索	差押件数	65	58	59	75	73	13
	差 押 額	30,001,991	47,777,913	57,879,517	74,790,270	11,105,371	15,057,578
	解除件数	22	16	25	27	7	1
	配 当 額	244,255	4,657,430	615,818	437,977	161,990	29,400
国 税 還 付 金	差押件数	145	134	156	97	44	69
	差 押 額	26,809,594	29,376,083	22,391,058	23,504,791	6,788,798	10,491,311
	配当件数	141	130	134	80	47	55
	配 当 額	5,819,683	5,431,474	4,762,885	3,483,968	2,137,155	2,077,023
交 付 要 求	要求件数	85	77	76	61	34	45
	要 求 額	45,842,305	12,009,041	17,496,926	18,423,096	9,763,384	14,863,879
	解除件数	58	53	44	43	43	30
	配 当 額	1,244,558	3,165,853	1,407,631	3,477,067	3,467,436	764,680
生 命 保 険	差押件数	45	85	83	77	46	45
	差 押 額	23,046,525	40,177,029	47,783,365	21,581,389	8,380,114	16,136,450
	解除件数	38	70	69	41	69	12
	配 当 額	5,128,566	9,959,872	7,713,449	5,549,902	2,081,424	1,137,427
そ の 他 債 権	差押件数	26	28	29	57	50	70
	差 押 額	4,934,257	6,011,298	8,640,577	10,688,891	11,954,108	19,225,251
	解除件数	22	17	18	52	53	50
	配 当 額	3,643,920	4,144,732	3,174,120	6,033,542	2,259,535	6,412,590
合 計	差押件数	1,041	1,336	1,310	1,213	1,057	821
	差 押 額	283,199,525	309,247,721	338,488,375	271,020,390	198,915,344	157,397,125
	解除件数	840	1,102	1,063	971	900	306
	配 当 額	61,353,108	65,112,208	54,426,052	57,963,755	45,785,302	32,175,144

※中讃広域行政事務組合への移管分を含む。

8 税外収入金に関する調

税外収入金決算額の推移

(単位:円)

区 分	平成29年度	平成30年度	令和元年度	令和2年度	令和3年度
個人県民税 事務委託金	174,816,064	184,747,758	182,285,363	183,252,762	182,158,708
弁 償 金	14,250	15,000	12,900	15,150	10,050
試乗用標識証明書 書換手数料	26,000	26,000	25,000	23,000	24,000
自動車臨時運行 許可手数料	432,750	386,250	405,750	473,250	447,000
納税証明等 手 数 料	10,007,450	8,830,400	8,036,700	6,857,600	6,974,250
督促手数料	2,852,428	2,613,100	2,350,120	2,211,680	1,951,750
延 滞 金	31,339,776	34,894,972	30,853,634	30,432,620	19,712,563

9 過誤納金還付状況

(単位:円)

年度 区分	平成29年度		平成30年度		令和元年度		令和2年度		令和3年度	
	件数	金額	件数	金額	件数	金額	件数	金額	件数	金額
現年度分	3,021	48,883,512	3,410	40,434,733	3,808	35,424,610	3,272	43,539,465	3,394	32,307,370
滞納繰越分	28	952,700	22	177,500	26	208,513	14	173,853	13	309,800
過年度支出	787	40,868,930	873	115,102,273	808	41,249,946	475	184,827,764	757	35,307,120

(税源移譲含む)

10 証明・閲覧に関する調

(単位:円)

区 分	平成29年度	平成30年度	令和元年度	令和2年度	令和3年度
件 数	27,421	24,106	21,274	18,322	18,572
調 定 額	10,007,450	8,830,400	8,036,700	6,857,600	6,974,250

11 税率一覧表(令和4年度)

税目	区分	税率																													
市民税	個人市民税	均等割 3,500円																													
		所得割 6%																													
	法人市民税	均等割																													
			<table border="1"> <thead> <tr> <th>本等の金額</th> <th>従業者数</th> <th>年税額</th> </tr> </thead> <tbody> <tr> <td rowspan="2">1千万円以下の法人等</td> <td>50人以下</td> <td>5万円</td> </tr> <tr> <td>50人超</td> <td>12万円</td> </tr> <tr> <td rowspan="2">1千万円を超え 1億円以下である法人</td> <td>50人以下</td> <td>13万円</td> </tr> <tr> <td>50人超</td> <td>15万円</td> </tr> <tr> <td rowspan="2">1億円を超え 10億円以下である法人</td> <td>50人以下</td> <td>16万円</td> </tr> <tr> <td>50人超</td> <td>40万円</td> </tr> <tr> <td rowspan="2">10億円を超え 50億円以下である法人</td> <td>50人以下</td> <td>41万円</td> </tr> <tr> <td>50人超</td> <td>175万円</td> </tr> <tr> <td rowspan="2">50億円を超える法人</td> <td>50人以下</td> <td>41万円</td> </tr> <tr> <td>50人超</td> <td>300万円</td> </tr> </tbody> </table>	本等の金額	従業者数	年税額	1千万円以下の法人等	50人以下	5万円	50人超	12万円	1千万円を超え 1億円以下である法人	50人以下	13万円	50人超	15万円	1億円を超え 10億円以下である法人	50人以下	16万円	50人超	40万円	10億円を超え 50億円以下である法人	50人以下	41万円	50人超	175万円	50億円を超える法人	50人以下	41万円	50人超	300万円
		本等の金額	従業者数	年税額																											
		1千万円以下の法人等	50人以下	5万円																											
			50人超	12万円																											
		1千万円を超え 1億円以下である法人	50人以下	13万円																											
			50人超	15万円																											
		1億円を超え 10億円以下である法人	50人以下	16万円																											
50人超			40万円																												
10億円を超え 50億円以下である法人		50人以下	41万円																												
	50人超	175万円																													
50億円を超える法人	50人以下	41万円																													
	50人超	300万円																													
	法人税割																														
	課税標準額の100分の8.4																														
固定資産税		課税標準額の100分の1.4																													
		(免税点)																													
	土地	30万円未満																													
	家屋	20万円 "																													
	償却資産	150万円 "																													

税目	区分		税率			
軽自動車税 (種別割)	車種	種類	税額			
	原動機付自転車	50cc以下		2,000円		
		50cc超 90cc以下		2,000円		
		90cc超 125cc以下		2,400円		
		ミニカー		3,700円		
	小型特殊自動車	農耕作業用		2,400円		
		その他		5,900円		
	軽自動車	軽二輪(125ccを超え250cc以下のもの)		3,600円		
	二輪の小型自動車	二輪小型(250ccを超えるもの)		6,000円		
	車種	種類		税額		
	軽自動車	軽三輪		平成27年3月31日までに最初の新規検査を受けた車両	平成27年4月1日以後に最初の新規検査を受けた車両	最初の新規検査から13年を経過した車両(最初の新規検査が平成21年3月以前のものが対象)
		四輪乗用	営業用	3,100円	3,900円	4,600円
			自家用	5,500円	6,900円	8,200円
四輪貨物用		営業用	7,200円	10,800円	12,900円	
		自家用	3,000円	3,800円	4,500円	
			4,000円	5,000円	6,000円	

税 目	区 分				税 率			
	車 種	車 種 区 分		軽課税率（年額）				
				電気軽自動車・天然ガス軽自動車	ガソリン車・ハイブリッド車			
				(ア)おおむね 75%軽減	(イ)おおむね 50%軽減	(ウ)おおむね 25%軽減		
軽自動車税 (種別割)	軽自動車	三輪	乗用	営業用	1,000円	2,000円	3,000円	
			その他		1,000円	—	—	
	四輪以上	乗用	営業用	1,800円	3,500円	5,200円		
			自家用	2,700円	—	—		
		貨物用	営業用	1,000円	—	—		
			自家用	1,300円	—	—		
	<p>(ア)天然ガス軽自動車で、平成30年排出ガス規制に適合するもの又は平成21年排出ガス規制に適合し、かつ、平成21年排出ガス基準値より10%以上窒素酸化物の排出量が少ないもの。</p> <p>(イ)平成30年排出ガス規制に適合し、かつ、平成30年排出ガス基準値より50%以上窒素酸化物等の排出量が少ないもの。又は、平成17年排出ガス規制に適合し、かつ、平成17年排出ガス基準値より75%以上窒素酸化物等の排出量が少ないもの。加えて、令和2年度燃費基準達成かつ令和12年度燃費基準を90%達成した車両。</p> <p>(ウ)平成30年排出ガス規制に適合し、かつ、平成30年排出ガス基準値より50%以上窒素酸化物等の排出量が少ないもの。又は、平成17年排出ガス規制に適合し、かつ、平成17年排出ガス基準値より75%以上窒素酸化物等の排出量が少ないもの。加えて、令和2年度燃費基準達成かつ令和12年度燃費基準を70%達成した車両。</p> <p>令和3年4月1日から令和4年3月31日までに最初の新規検査を受けた四輪以上及び三輪の軽自動車(新車に限る。)で、排出ガス性能と燃費性能の優れた環境負荷の小さいものについて、令和4年度分に限り、軽自動車税(種別割)の税率を軽減する特例措置が適用される。</p>							
	市たばこ税	製造たばこ1,000本につき 6,552円						
	入湯税	1人1日150円						

税目	区分		税率	
国民健康保険税	基礎課税分	所得割	100分の8.30	限度額 65万円
		資産割	—	
		被保険者均等割額	27,500円	
		世帯別平等割額	28,300円	
	後期高齢者 支援金等 課税分	所得割	100分の2.60	限度額 20万円
		資産割	—	
		被保険者均等割額	7,000円	
		世帯別平等割額	7,000円	
	介護納付金 課税分	所得割	100分の2.30	限度額 17万円
資産割		—		
被保険者均等割額		8,000円		
世帯別平等割額		5,000円		

令和4年度 市税等（普通徴収分） 納期一覧表

納期月	税目等	納期別	納期
4月	固定資産税	全・1	4月 1日～ 5月 2日
5月	軽自動車税（種別割）	全	5月10日～ 5月31日
6月	市・県民税	全・1	6月10日～ 6月30日
7月	固定資産税	2	7月11日～ 8月 1日
	国民健康保険税	全・1	
	介護保険料	1	
	後期高齢者医療保険料	1	
8月	市・県民税	2	8月10日～ 8月31日
	国民健康保険税	2	
	後期高齢者医療保険料	2	
9月	国民健康保険税	3	9月12日～ 9月30日
	介護保険料	2	
	後期高齢者医療保険料	3	
10月	市・県民税	3	10月11日～10月31日
	国民健康保険税	4	
	介護保険料	3	
	後期高齢者医療保険料	4	
11月	国民健康保険税	5	11月10日～ 11月30日
	介護保険料	4	
	後期高齢者医療保険料	5	
12月	固定資産税	3	12月12日～ 12月27日
	国民健康保険税	6	
	介護保険料	5	
	後期高齢者医療保険料	6	
1月	市・県民税	4	1月10日～ 1月31日
	国民健康保険税	7	
	介護保険料	6	
	後期高齢者医療保険料	7	
2月	固定資産税	4	2月10日～ 2月28日
	国民健康保険税	8	
	後期高齢者医療保険料	8	
3月	随時税目	随時期	3月10日～ 3月31日

市税等のお支払いは便利な口座振替で

市 税 概 要

令和4年9月1日 発行

編 集

丸 亀 市 総 務 部 税 務 課

発 行

〒 763-8501 丸 亀 市 大 手 町 二 丁 目 4 番 21 号

TEL 【代表】 0877(23)2111