

平成26年度

市税概要



丸亀市
MARUGAME CITY

凡 例

- 1 本書に用いる千円単位の数値は、単位未満を四捨五入、また比率は、小数点以下2位を四捨五入とした。したがって、合計と内訳の計、差引き等が一致しない場合がある。
- 2 該当数値はあるが、単位未満のものは、「0.0」で表示した。
- 3 各表中の符号の用法は、次のとおりである。
 - 「－」 ～ 該当数値のないもの
 - 「皆増」～ 前年度に数値がなく、全額増加したもの
 - 「皆減」～ 当年度に数値がなく、全額減少したもの

目 次

1	丸亀市の人口等.....	1 頁
2	税務行政機構.....	2
	(1) 行政機構.....	2
	(2) 税務事務分掌.....	3
	(3) 市町村税の徴収に要する経費等に関する調.....	4
3	財 務.....	6
	(1) 一般会計歳入決算状況.....	6
	(2) 一般会計歳出決算状況（目的別）.....	8
	(3) 自主財源と依存財源の状況.....	10
	(4) 市税決算額の状況.....	12
	(5) 市税決算額の推移.....	13
	(6) 一般会計歳入総額に占める市税の推移.....	14
	(7) 市税税目別収入の推移.....	15
	(8) 市税年度別・税目別収入の状況（徴収率）.....	16
	(9) 一般会計当初予算額.....	18
4	市 民 税.....	21
	(1) 個人の市県民税調定額の推移（当初）.....	21
	(2) 個人の市民税年齢階層別納税義務者数.....	21
	(3) 個人の市民税納税義務者数.....	22
	(4) 個人の市民税特別徴収義務者等に関する調.....	22
	(5) 所得控除額.....	23
	(6) 個人の市民税課税標準額段階別所得割額等に関する調.....	24
	(7) 法人の市民税調定額の推移.....	26
	(8) 法人の均等割納税義務者数.....	26

5	固定資産税.....	27頁
	(1) 固定資産税当初調定額の推移（現年課税分）.....	27
	(2) 納税義務者数.....	27
	(3) 土地筆数・家屋棟数.....	27
	(4) 土地に関する概要.....	28
	(5) 家屋に関する概要.....	30
	(6) 償却資産に関する概要.....	32
6	諸 税.....	33
	(1) 特別土地保有税調定額の推移.....	33
	(2) 市たばこ税調定額の推移.....	33
	(3) 入湯税調定額の推移.....	33
	(4) 国有資産等所在市町村交付金調定額の推移（当初）.....	33
	(5) 軽自動車税調定額の推移（当初）.....	34
	(6) 軽自動車税車種別課税台数の推移（当初）.....	34
	(7) ご当地ナンバーの交付枚数.....	34
7	徴収関係等.....	35
	(1) 前納報奨金の交付状況.....	35
	(2) 市税の口座振替取扱状況（全納及び第1期分）.....	35
	(3) 市税のコンビニ取扱状況（全納及び第1期分）.....	35
	(4) 徴収に関する調.....	36
8	税外収入金に関する調.....	39
9	過誤納金還付状況.....	39
10	証明・閲覧に関する調.....	39
11	税率一覧表.....	40
12	普通徴収分納期一覧表.....	42

1 丸 亀 市 の 人 口 等

(1)人口・世帯数等調

(単位:世帯、人)

年 次	世帯数	人 口			1世帯当たりの人員
		総 数	男	女	
平成17年	40,966	110,024	52,942	57,082	2.69
18年	40,915	110,089	53,095	56,994	2.69
19年	41,414	110,175	53,200	56,975	2.66
20年	42,006	110,511	53,362	57,149	2.63
21年	42,478	110,726	53,568	57,158	2.61
22年	42,733	110,486	53,424	57,062	2.59
23年	43,116	110,381	53,585	56,796	2.56
24年	43,550	110,568	53,660	56,908	2.54
25年	43,881	110,569	53,667	56,902	2.52
26年	44,206	110,301	53,461	56,840	2.50

(注)各年とも4月1日現在の数値による。

(2)就業構造の推移

(単位:人、%)

年	第1次産業		第2次産業		第3次産業		総数	
	人数	構成比	人数	構成比	人数	構成比	人数	構成比
昭和55年	5,706	12.2	17,199	36.7	23,924	51.1	46,829	100.0
60年	5,125	10.7	17,529	36.7	25,210	52.7	47,809	100.0
平成2年	3,893	7.8	17,933	35.9	28,067	56.3	49,893	100.0
7年	3,660	6.7	18,927	34.7	31,992	58.6	54,579	100.0
12年	2,909	5.4	18,276	33.9	32,802	60.8	53,987	100.0
17年	2,997	5.6	16,232	30.4	33,650	63.0	53,406	100.0
22年	2,121	4.2	15,191	29.8	32,197	63.2	50,981	100.0

(注)各年とも国勢調査の数値による。

昭和55年～平成17年は旧1市2町の合計値。

総数に分類不能の産業を含む。

2 税務行政機構

(1) 行政機構

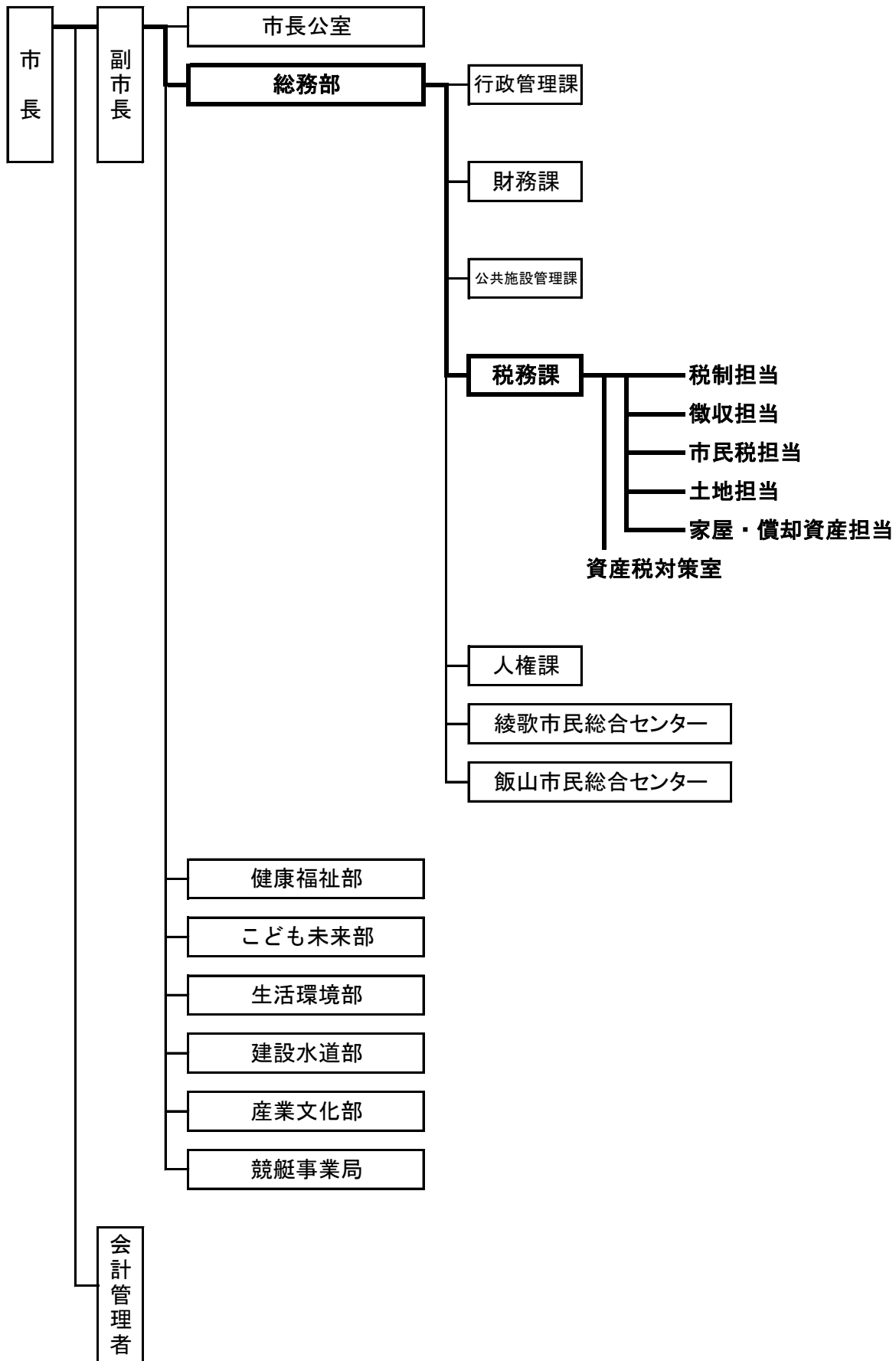

(2) 税 務 事 務 分 掌

区分 (担当別)	分 担 事 務
課 長 副 課 長	税務一般総括
税制担当	(1) 税務行政の連絡・調整及び税制に関すること。 (2) 税、介護保険料及び後期高齢者医療保険料に係る調査、統計及び報告の総括に関すること。 (3) 税務証明、介護保険料納付証明、後期高齢者医療保険料納付証明の受付及び交付並びに手数料の徴収に関すること。 (4) 税務公簿の閲覧の受付及び手数料の徴収に関すること。 (5) 軽自動車税、市たばこ税及び入湯税の賦課及び減免に関すること。 (6) 軽自動車の標識交付及び手数料の徴収に関すること。 (7) 自動車臨時運行許可及び手数料の徴収に関すること。 (8) 市税、県民税、国民健康保険税、介護保険料、後期高齢者医療保険料その他徴収金の収納整理に関すること。 (9) 納税思想の普及及び宣伝に関すること。 (10) 納税の奨励に関すること。 (11) 過誤納金の充当又は還付に関すること。 (12) 口座振替に関すること。 (13) 課内の他の所管に属さない事項及び課内庶務に関すること。
徴収担当	(1) 市税、県民税、国民健康保険税、介護保険料及び後期高齢者医療保険料の徴収並びに督促及び滞納整理処分に関すること。 (2) 市税、県民税、国民健康保険税、介護保険料及び後期高齢者医療保険料の徴収及び滞納処分に関する異議申立て並びに諸願書の処理に関すること。 (3) 市税、県民税及び国民健康保険税の執行停止並びに不納欠損処分に関すること。 (4) 介護保険料及び後期高齢者医療保険料の不納欠損処分に関すること。 (5) 徴収嘱託及び受託に関すること。 (6) その他徴収に関すること。
市民税担当	(1) 市県民税、法人市民税及び国民健康保険税の課税客体の調査及び賦課に関すること。 (2) 介護保険料及び後期高齢者医療保険料の賦課客体の調査及び賦課に関すること。 (3) 前2号の事務に係る異議申立て及び減免申請の処理に関すること。 (4) その他市県民税、法人市民税、国民健康保険税、介護保険料及び後期高齢者医療保険料に関すること。
土地担当	(1) 土地に係る固定資産税の課税客体の調査(評価を含む)及び賦課に関すること。 (2) 前号の事務に係る異議申立て及び減免申請の処理に関すること。 (3) 国有資産等所在市町村交付金に関すること。 (4) 地籍図等の写しの交付に関すること。 (5) その他土地に係る固定資産税に関すること。
家屋・償却 資産担当	(1) 家屋及び償却資産に係る固定資産税の課税客体の調査(評価を含む)及び賦課に関すること。 (2) 前号の事務に係る異議申立て及び減免申請の処理に関すること。 (3) その他家屋及び償却資産に係る固定資産税に関すること。
資産税対策室	(1) 家屋の現況調査に関すること。

(3)市町村税の徴収に要する経費等に関する調

区 分		年 度	平成21年度	
			金 額	前年比
税 収 入 額		(A) 市 税	14,116,564	▲ 4.4
		(B) 個人の県民税	3,390,678	▲ 0.5
		(C) 合 計	17,507,242	▲ 3.6
徴 税 費	人 件 費	(D) 基 本 給	123,509	▲ 5.1
		(E) 諸 手 当	62,305	▲ 13.6
		(イ) 超過勤務手当	6,773	▲ 29.2
		(ロ) 税務特別手当	821	6.9
		(ハ) その他の手当	54,711	▲ 11.5
		(F) そ の 他	30,507	0.9
		(G) 小 計	216,321	▲ 7.0
	需 用 費	(H) 旅 費	165	816.7
		(I) 賃 金	3,461	▲ 7.3
		(J) そ の 他	85,776	29.0
(K) 小 計		89,402	27.2	
報 奨 金 及 び こ れ に 類 す る 経 費	(L) 納期前納付報奨金	42,098	▲ 3.3	
	(M) 納税貯蓄組合補助金	0	—	
	(N) 納税奨励金	0	—	
	(O) そ の 他	0	—	
	(P) 小 計	42,098	▲ 3.3	
そ の 他	(Q) そ の 他	0	—	
(R) 合 計			347,821	0.4
県 民 税 徴 収 取 扱 費		(S) 納税義務者の数を 基準にした金額	176,834	▲ 18.7
		(T) 報奨金の額に相当する金額	779	▲ 44.4
		(U) 合 計	177,613	▲ 18.9
(V) (R) - (U)			170,208	33.7
税 収 入 額 に 対 す る 徴 税 費 の 割 合		(R) / (C)	2.0	—
		(V) / (A)	1.2	—

(単位:千円、%)

平成22年度		平成23年度		平成24年度		平成25年度	
金 額	前年比	金 額	前年比	金 額	前年比	金 額	前年比
14,284,992	1.2	14,009,830	▲ 1.9	14,333,487	2.3	14,934,232	4.2
3,241,896	▲ 4.4	3,200,394	▲ 1.3	3,368,904	5.3	3,380,746	0.4
17,526,888	0.1	17,210,224	▲ 1.8	17,702,391	2.9	18,314,978	3.5
122,549	▲ 0.8	102,952	▲ 16.0	95,476	▲ 7.3	97,728	2.4
60,903	▲ 2.3	52,824	▲ 13.3	51,198	▲ 3.1	51,230	0.1
8,011	18.3	7,883	▲ 1.6	9,610	21.9	8,799	▲ 8.4
747	▲ 9.0	729	▲ 2.4	750	2.9	677	▲ 9.7
52,145	▲ 4.7	44,212	▲ 15.2	40,838	▲ 7.6	41,754	2.2
31,618	3.6	27,986	▲ 11.5	26,439	▲ 5.5	27,179	2.8
215,070	▲ 0.6	183,762	▲ 14.6	173,113	▲ 5.8	176,137	1.7
76	▲ 53.9	146	92.1	77	▲ 47.3	178	131.2
3,365	▲ 2.8	4,625	37.4	5,614	21.4	3,235	▲ 42.4
77,677	▲ 9.4	97,668	25.7	107,031	9.6	127,474	19.1
81,118	▲ 9.3	102,439	26.3	112,722	10.0	130,887	16.1
41,211	▲ 2.1	0	皆減	0	—	0	—
0	—	0	—	0	—	0	—
0	—	0	—	0	—	0	—
0	—	0	—	0	—	0	—
41,211	▲ 2.1	0	皆減	0	—	0	—
0	—	0	—	0	—	0	—
337,399	▲ 3.0	286,201	▲ 15.2	285,835	▲ 0.1	307,024	7.4
176,657	▲ 0.1	161,087	▲ 8.8	162,398	0.8	163,230	0.5
0	皆減	0	—	0	—	0	—
176,657	▲ 0.5	161,087	▲ 8.8	162,398	0.8	163,230	0.5
160,742	▲ 5.6	125,114	▲ 22.2	123,437	▲ 1.3	143,794	16.5
1.9	—	1.7	—	1.6	—	1.7	—
1.1	—	0.9	—	0.9	—	1.0	—

(課税状況調による)

3 財 務

(1)一般会計歳入決算状況

款	平成19年度		平成20年度		平成21年度	
	金 額	前年比	金 額	前年比	金 額	前年比
市 税	14,263,128	9.5	14,761,095	3.5	14,116,564	▲ 4.4
地 方 譲 与 税	412,184	▲ 66.2	395,255	▲ 4.1	372,573	▲ 5.7
利 子 割 交 付 金	92,187	37.3	91,482	▲ 0.8	84,793	▲ 7.3
配 当 割 交 付 金	81,777	22.2	32,875	▲ 59.8	25,558	▲ 22.3
株 式 等 譲 渡 所 得 割 交 付 金	47,494	▲ 8.1	12,253	▲ 74.2	12,390	1.1
地 方 消 費 税 交 付 金	1,058,809	▲ 0.9	980,114	▲ 7.4	1,005,454	2.6
ゴ ル フ 場 利 用 税 交 付 金	8,662	0.9	9,112	5.2	8,951	▲ 1.8
自 動 車 取 得 税 交 付 金	199,940	▲ 9.3	190,730	▲ 4.6	114,749	▲ 39.8
地 方 特 例 交 付 金	98,510	▲ 71.8	180,843	83.6	188,227	4.1
地 方 交 付 税	6,189,582	▲ 4.6	6,092,477	▲ 1.6	6,346,294	4.2
交 通 安 全 対 策 特 別 交 付 金	35,675	▲ 0.2	31,587	▲ 11.5	31,726	0.4
分 担 金 及 び 負 担 金	707,413	▲ 6.9	700,045	▲ 1.0	715,442	2.2
使 用 料 及 び 手 数 料	944,657	▲ 7.7	892,238	▲ 5.5	863,427	▲ 3.2
国 庫 支 出 金	3,150,439	▲ 1.5	4,041,454	28.3	6,468,868	60.1
県 支 出 金	1,960,653	8.1	2,013,117	2.7	2,102,299	4.4
財 産 収 入	653,761	▲ 14.1	289,979	▲ 55.6	328,136	13.2
寄 附 金	4,791	60.8	7,947	65.9	3,883	▲ 51.1
繰 入 金	1,252,054	▲ 1.2	904,637	▲ 27.7	225,769	▲ 75.0
繰 越 金	1,473,221	▲ 26.7	1,104,895	▲ 25.0	1,312,851	18.8
諸 収 入	1,945,807	58.7	1,795,092	▲ 7.7	1,871,143	4.2
（うち競艇事業収益収入）	[400,000]	皆増	[100,000]	▲ 75.0	[200,000]	100.0
市 債	2,202,400	2.8	3,403,000	54.5	7,997,200	135.0
合 計	36,783,144	▲ 0.1	37,930,227	3.1	44,196,297	16.5

(単位:千円、%)

平成22年度		平成23年度		平成24年度		平成25年度	
金額	前年比	金額	前年比	金額	前年比	金額	前年比
14,284,992	1.2	14,009,830	▲ 1.9	14,333,487	2.3	14,934,232	4.2
362,335	▲ 2.7	352,640	▲ 2.7	329,941	▲ 6.4	314,369	▲ 4.7
81,891	▲ 3.4	59,020	▲ 27.9	53,213	▲ 9.8	49,557	▲ 6.9
32,157	25.8	37,855	17.7	37,434	▲ 1.1	74,908	100.1
9,639	▲ 22.2	7,152	▲ 25.8	7,784	8.8	113,079	1,352.7
1,003,727	▲ 0.2	1,021,150	1.7	1,032,099	1.1	1,023,303	▲ 0.9
8,120	▲ 9.3	8,290	2.1	8,565	3.3	7,981	▲ 6.8
98,050	▲ 14.6	82,179	▲ 16.2	103,150	25.5	93,263	▲ 9.6
187,255	▲ 0.5	149,167	▲ 20.3	62,948	▲ 57.8	63,196	0.4
6,676,622	5.2	6,888,249	3.2	6,957,546	1.0	7,000,200	0.6
31,286	▲ 1.4	31,442	0.5	31,997	1.8	31,077	▲ 2.9
729,003	1.9	752,531	3.2	793,586	5.5	889,613	12.1
841,648	▲ 2.5	836,431	▲ 0.6	847,561	1.3	852,205	0.5
5,142,769	▲ 20.5	5,403,087	5.1	5,330,544	▲ 1.3	6,611,296	24.0
2,525,700	20.1	2,470,381	▲ 2.2	2,612,619	5.8	2,728,102	4.4
308,814	▲ 5.9	498,205	61.3	156,890	▲ 68.5	470,478	199.9
3,868	▲ 0.4	7,861	103.2	5,541	▲ 29.5	4,551	▲ 17.9
350,094	55.1	544,040	55.4	45,383	▲ 91.7	39,762	▲ 12.4
1,073,390	▲ 18.2	1,408,435	31.2	1,335,553	▲ 5.2	1,092,776	▲ 18.2
1,269,035	▲ 32.2	1,295,600	2.1	1,248,533	▲ 3.6	1,318,775	5.6
[500,000]	150.0	[500,000]	0.0	[500,000]	0.0	[500,000]	0.0
5,582,700	▲ 30.2	6,169,400	10.5	6,089,300	▲ 1.3	4,949,900	▲ 18.7
40,603,095	▲ 8.1	42,032,945	3.5	41,423,674	▲ 1.4	42,662,623	3.0

(「主要施策の成果に関する報告書」による)

(2)一般会計歳出決算状況(目的別)

年度 款	平成19年度		平成20年度		平成21年度	
	金額	前年比	金額	前年比	金額	前年比
議 会 費	374,727	2.6	368,629	▲ 1.6	331,372	▲ 10.1
総 務 費	5,855,975	▲ 3.7	6,189,385	5.7	6,553,303	5.9
民 生 費	11,823,334	2.8	11,951,392	1.1	13,073,211	9.4
衛 生 費	3,417,431	▲ 4.7	3,321,359	▲ 2.8	3,503,047	5.5
労 働 費	177,680	▲ 23.9	172,366	▲ 3.0	224,592	30.3
農 林 水 産 費 業 産 費	848,235	1.8	758,297	▲ 10.6	925,296	22.0
商 工 費	421,280	▲ 10.1	424,589	0.8	402,701	▲ 5.2
土 木 費	2,886,249	▲ 11.7	3,308,884	14.6	3,398,503	2.7
消 防 費	1,208,290	▲ 7.5	1,587,524	31.4	3,735,811	135.3
教 育 費	4,395,064	13.9	5,117,341	16.4	7,439,968	45.4
公 債 費	3,634,176	▲ 5.1	3,417,610	▲ 6.0	3,435,103	0.5
諸 支 出 金	635,808	皆増	0	皆減	100,000	皆増
災 復 旧 害 費	0	皆減	0	—	0	—
合 計	35,678,249	1.0	36,617,376	2.6	43,122,907	17.8

(単位:千円、%)

平成22年度		平成23年度		平成24年度		平成25年度	
金額	前年比	金額	前年比	金額	前年比	金額	前年比
314,012	▲ 5.2	435,975	38.8	369,861	▲ 15.2	351,261	▲ 5.0
5,035,933	▲ 23.2	5,511,250	9.4	4,934,523	▲ 10.5	4,971,246	0.7
15,609,075	19.4	16,229,820	4.0	15,482,549	▲ 4.6	15,276,655	▲ 1.3
3,390,877	▲ 3.2	3,510,156	3.5	3,137,139	▲ 10.6	2,974,625	▲ 5.2
287,361	27.9	351,268	22.2	181,985	▲ 48.2	191,113	5.0
720,559	▲ 22.1	580,065	▲ 19.5	669,403	15.4	791,331	18.2
369,972	▲ 8.1	388,268	4.9	419,292	8.0	409,027	▲ 2.4
2,343,525	▲ 31.0	2,535,351	8.2	2,904,100	14.5	4,626,069	59.3
1,306,267	▲ 65.0	1,520,122	16.4	2,081,876	37.0	1,531,896	▲ 26.4
6,223,184	▲ 16.4	6,360,664	2.2	6,469,141	1.7	6,006,930	▲ 7.1
3,564,347	3.8	3,232,926	▲ 9.3	3,293,685	1.9	3,638,949	10.5
29,546	▲ 70.5	2,957	▲ 90.0	371,491	12,463.1	0	皆減
0	—	38,570	皆増	15,853	▲ 58.9	3,579	▲ 77.4
39,194,658	▲ 9.1	40,697,392	3.8	40,330,898	▲ 0.9	40,772,681	1.1

(「主要施策の成果に関する報告書」による)

(3) 自主財源と依存財源の状況

(単位:円)

区 分		平成21年度	平成22年度	平成23年度	平成24年度	平成25年度
自主財源	市 税	14,116,564,158	14,284,991,662	14,009,829,317	14,333,486,925	14,934,232,320
	分担金及び負担金	715,442,057	729,003,335	752,530,763	793,586,345	889,613,064
	使用料及び手数料	863,426,502	841,648,293	836,431,585	847,561,427	852,204,631
	財 産 収 入	328,135,933	308,814,268	498,204,925	156,890,237	470,478,276
	寄 附 金	3,883,250	3,867,879	7,861,250	5,541,250	4,550,520
	繰 入 金	225,769,000	350,094,000	544,040,000	45,383,000	39,762,000
	繰 越 金	1,312,851,193	1,073,389,984	1,408,435,424	1,335,552,088	1,092,775,636
	諸 収 入	1,871,144,064	1,269,035,245	1,295,599,617	1,248,532,870	1,318,775,406
	小 計	19,437,216,157	18,860,844,666	19,352,932,881	18,766,534,142	19,602,391,853
依存財源	地 方 譲 与 税	372,573,052	362,334,645	352,639,764	329,941,674	314,369,170
	利子割交付金	84,793,000	81,891,000	59,020,000	53,213,000	49,557,000
	地方消費税交付金	1,005,454,000	1,003,727,000	1,021,150,000	1,032,099,000	1,023,303,000
	ゴルフ場利用税金 交 付 金	8,950,585	8,119,720	8,289,715	8,564,710	7,981,120
	自動車取得税金 交 付 金	114,749,000	98,050,000	82,179,000	103,150,000	93,263,000
	地 方 交 付 税	6,346,294,000	6,676,622,000	6,888,249,000	6,957,546,000	7,000,200,000
	交通安全対策特別 交 付 金	31,726,000	31,286,000	31,442,000	31,997,000	31,077,000
	国 庫 支 出 金	6,468,867,436	5,142,768,858	5,403,087,424	5,330,543,567	6,611,295,768
	県 支 出 金	2,102,299,294	2,525,699,983	2,470,380,754	2,612,619,125	2,728,101,860
	市 債	7,997,200,000	5,582,700,000	6,169,400,000	6,089,300,000	4,949,900,000
	配当割交付金	25,558,000	32,157,000	37,855,000	37,434,000	74,908,000
	株式等譲渡所得割 交 付 金	12,390,000	9,639,000	7,152,000	7,784,000	113,079,000
	地方特例交付金	188,227,000	187,255,000	149,167,000	62,948,000	63,196,000
小 計	24,759,081,367	21,742,250,206	22,680,011,657	22,657,140,076	23,060,230,918	
歳 入 合 計	44,196,297,524	40,603,094,872	42,032,944,538	41,423,674,218	42,662,622,771	

自主財源と依存財源の状況(平成25年度決算ベース)

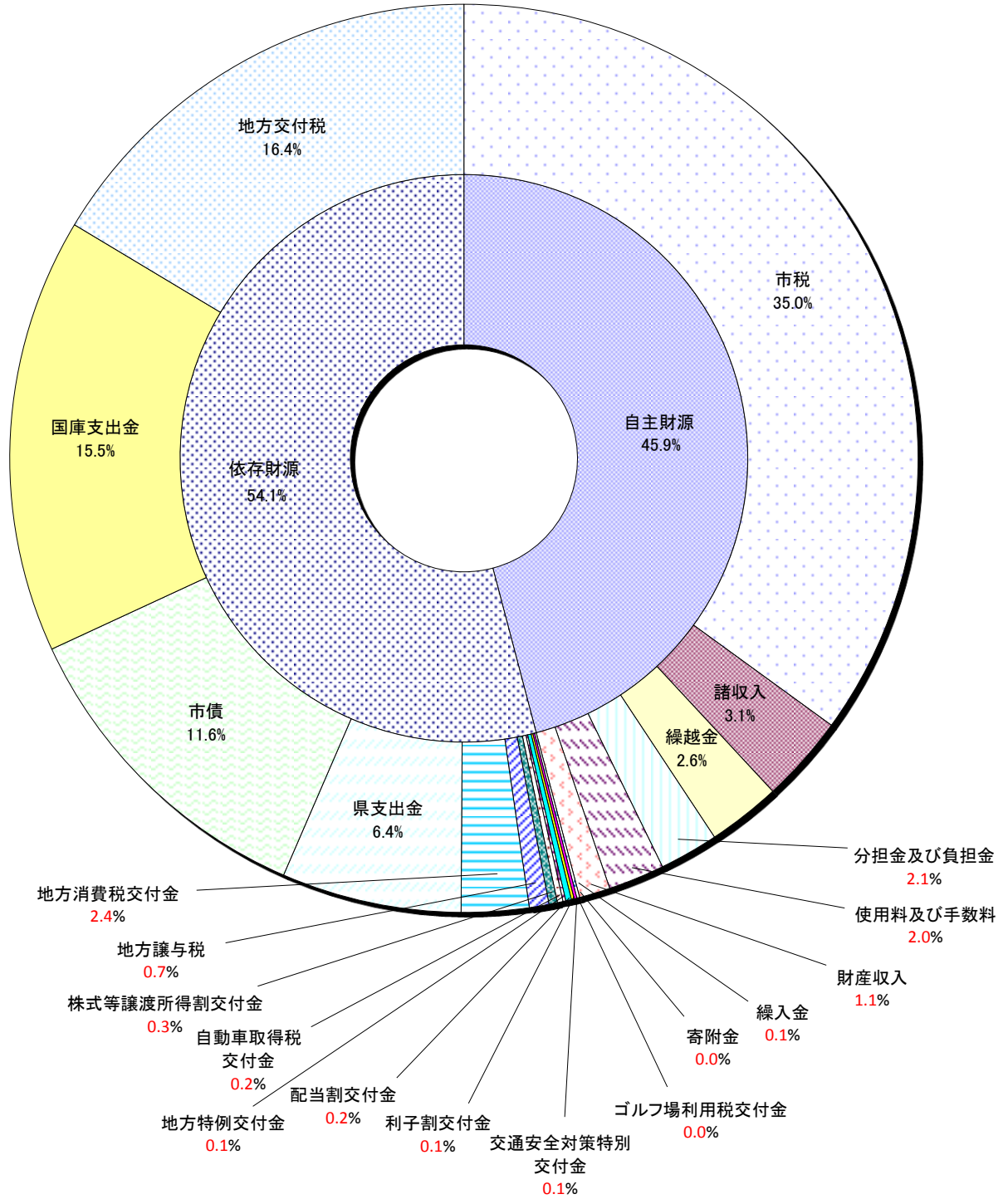

(4)市税決算額の状況(平成25年度)

(単位:円)

税目	区分	予算現額	調定額	収入済額	不納欠損額	収入未済額	還付未済額
市民税	個人	7,450,000,000	8,276,892,006	7,899,264,682	37,346,144	342,235,100	1,953,920
	現年課税分	5,100,000,000	5,516,332,272	5,153,915,443	34,554,749	329,246,900	1,384,820
	滞納繰越分	4,990,000,000	5,137,588,381	5,040,311,751	389,081	98,236,981	1,349,432
	法人	110,000,000	378,743,891	113,603,692	34,165,668	231,009,919	35,388
	現年課税分	2,350,000,000	2,760,559,734	2,745,349,239	2,791,395	12,988,200	569,100
	滞納繰越分	2,347,000,000	2,745,038,900	2,742,628,500	0	2,979,500	569,100
	滞納繰越分	3,000,000	15,520,834	2,720,739	2,791,395	10,008,700	0
固定資産税	固定資産税	5,850,000,000	6,238,733,459	5,875,451,844	47,599,400	316,085,018	402,803
	現年課税分	5,840,000,000	6,228,568,959	5,865,287,344	47,599,400	316,085,018	402,803
	滞納繰越分	5,740,000,000	5,839,358,600	5,760,146,572	278,300	79,274,531	340,803
	滞納繰越分	100,000,000	389,210,359	105,140,772	47,321,100	236,810,487	62,000
	国有資産等所在 市町村交付金	10,000,000	10,164,500	10,164,500	0	0	0
軽自動車税	軽自動車税	270,000,000	296,338,091	273,647,142	2,572,198	20,168,651	49,900
	現年課税分	265,000,000	273,157,200	266,484,099	15,400	6,706,601	48,900
	滞納繰越分	5,000,000	23,180,891	7,163,043	2,556,798	13,462,050	1,000
市たばこ税	880,000,000	861,413,402	861,413,402	0	0	0	
入湯税	20,000,000	24,455,250	24,455,250	0	0	0	
合計	合計	14,470,000,000	15,697,832,208	14,934,232,320	87,517,742	678,488,769	2,406,623
	現年課税分	14,252,000,000	14,891,176,233	14,705,604,074	682,781	187,197,613	2,308,235
	滞納繰越分	218,000,000	806,655,975	228,628,246	86,834,961	491,291,156	98,388

(5)市税決算額の推移

(単位:円、%)

年 度	調 定 額	収 入 済 額	予 算 額			
			当 初	予算比	補 正 後	予算比
平成19年度	15,173,887,478	14,263,128,010	13,491,460,000	105.7	14,220,460,000	100.3
平成20年度	15,750,288,662	14,761,095,231	13,721,410,000	107.6	14,546,410,000	101.5
平成21年度	15,165,564,004	14,116,564,158	13,814,790,000	102.2	13,954,677,000	101.2
平成22年度	15,343,886,547	14,284,991,662	13,348,510,000	107.0	13,948,510,000	102.4
平成23年度	15,017,277,693	14,009,829,317	13,552,890,000	103.4	13,873,890,000	101.0
平成24年度	15,244,975,031	14,333,486,925	13,430,000,000	106.7	14,030,000,000	102.2
平成25年度	15,697,832,208	14,934,232,320	13,500,000,000	110.6	14,470,000,000	103.2

市税決算額の推移

(百万円)

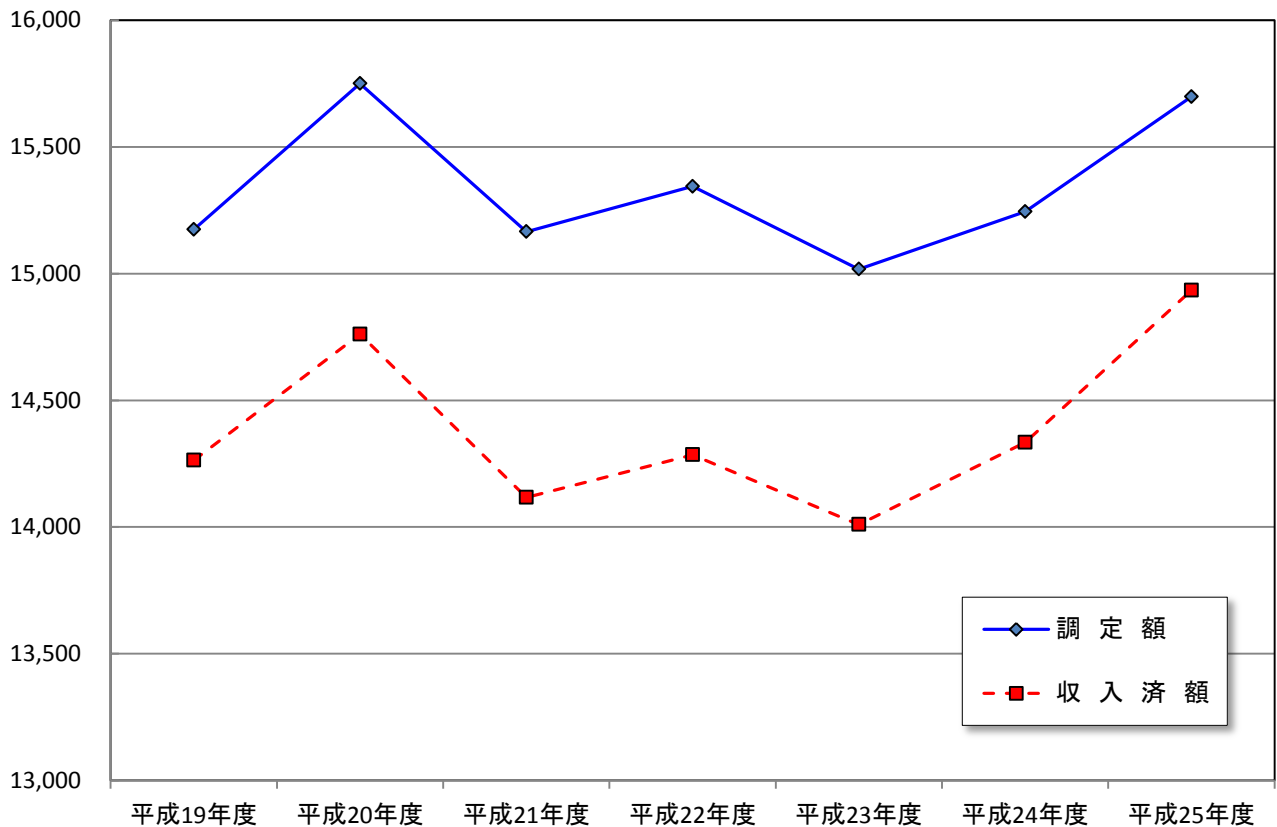

(6)一般会計歳入総額に占める市税の推移

(単位:円、%)

区 分	一般会計歳入総額	市税収入総額	市税割合
平成19年度	36,783,144,097	14,263,128,010	38.8
平成20年度	37,930,227,631	14,761,095,231	38.9
平成21年度	44,196,297,524	14,116,564,158	31.9
平成22年度	40,603,094,872	14,284,991,662	35.2
平成23年度	42,032,944,538	14,009,829,317	33.3
平成24年度	41,423,674,218	14,333,486,925	34.6
平成25年度	42,662,622,771	14,934,232,320	35.0

一般会計歳入総額に占める市税の推移

(百万円)

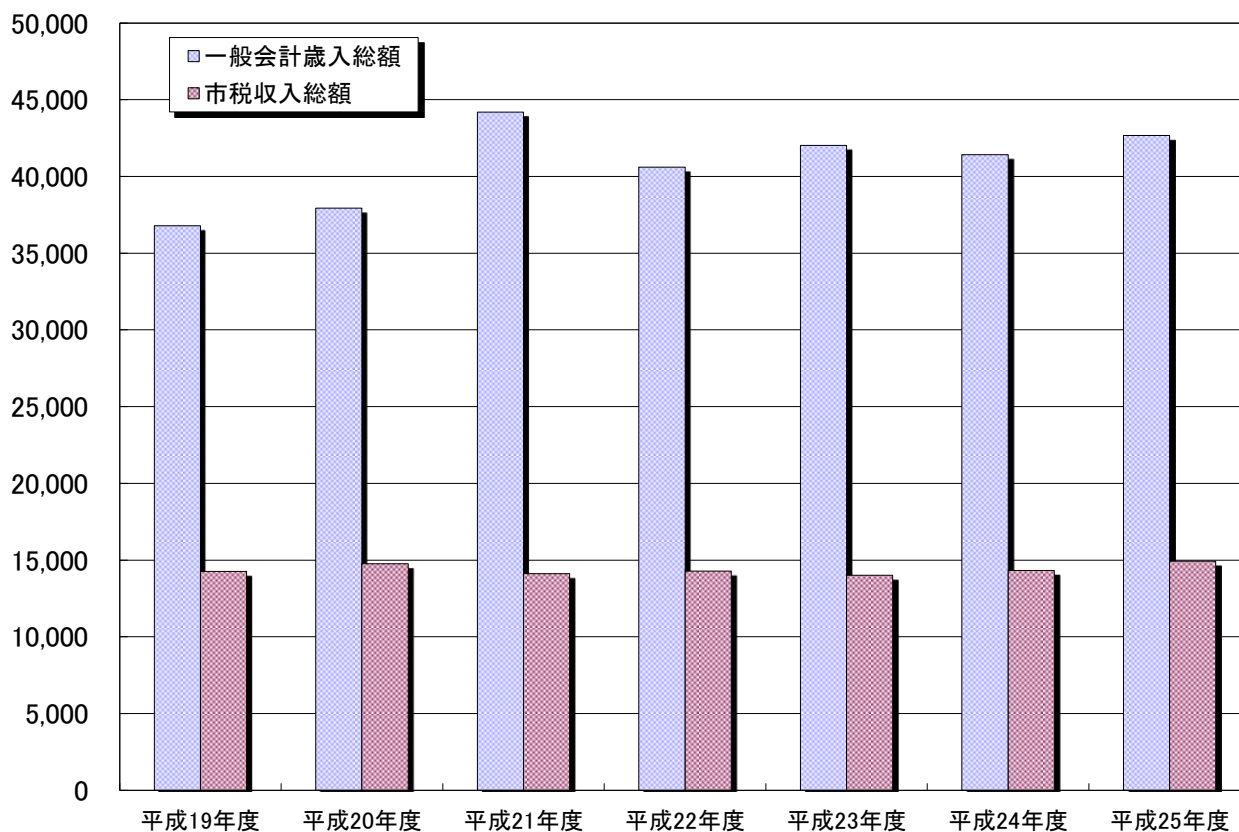

(7)市税税目別収入の推移

(単位:千円)

区分	年度	平成21年度	平成22年度	平成23年度	平成24年度	平成25年度
市 民 税		6,901,526	7,088,006	6,761,068	7,417,705	7,899,265
	個 人	5,199,306	4,951,120	4,884,869	5,137,046	5,153,915
	法 人	1,702,220	2,136,886	1,876,199	2,280,659	2,745,350
固 定 資 産 税		6,280,683	6,244,467	6,192,453	5,857,600	5,875,452
	土 地	2,491,934	2,376,698	2,280,491	2,219,686	2,133,856
	家 屋	2,902,952	2,978,099	3,069,533	2,786,929	2,856,624
	償却資産	874,220	878,099	831,001	840,663	874,808
	国有資産等所在 市町村交付金	11,577	11,571	11,428	10,322	10,164
軽自動車税		248,073	251,114	255,131	262,546	273,647
市たばこ税		679,487	688,712	781,735	774,880	861,413
特別土地保有税		3	0	0	0	0
入湯税		6,792	12,694	19,443	20,755	24,455
合 計		14,116,564	14,284,993	14,009,830	14,333,486	14,934,232
	(対前年度伸率%)	3.5	1.2	▲ 1.9	2.3	4.2

市税税目別収入の推移

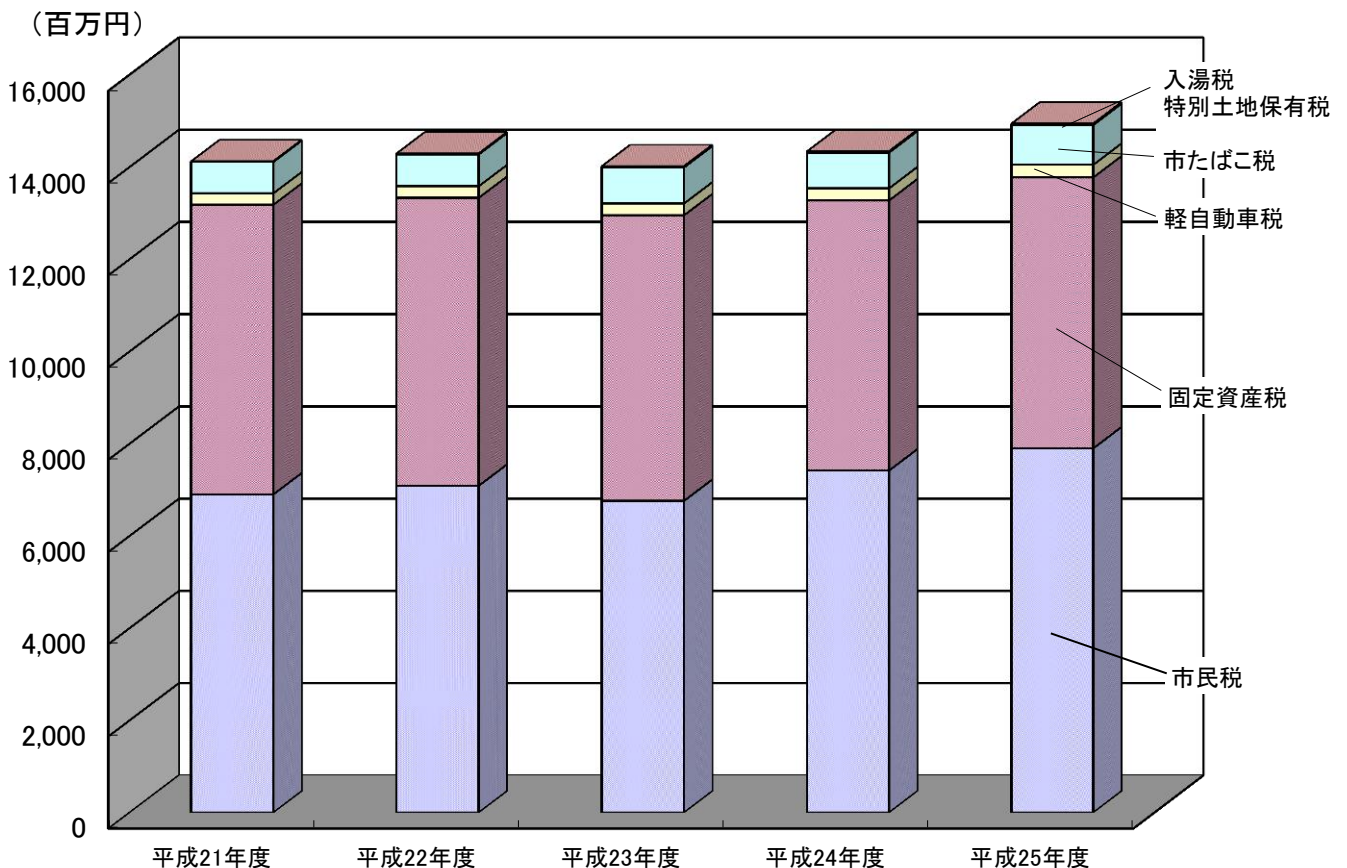

(8)市税年度別・税目別収入の状況(徴収率)

税 目		年 度	平成21年度			平成22年度		
			調 定 額	収 入 額	徴収率	調 定 額	収 入 額	徴収率
市 民 税	個人	現年課税分	5,266,036	5,119,414	97.2	4,978,840	4,860,983	97.6
		滞納繰越分	373,747	79,892	21.4	423,557	90,137	21.3
	法人	現年課税分	1,703,543	1,699,579	99.8	2,138,356	2,134,791	99.8
		滞納繰越分	16,516	2,641	16.0	17,208	2,095	12.2
	計		7,359,841	6,901,527	93.8	7,557,961	7,088,006	93.8
固定資産税	固定	現年課税分	6,312,528	6,181,702	97.9	6,283,770	6,156,678	98.0
		滞納繰越分	516,669	87,404	16.9	508,313	76,218	15.0
	国有資産等所在 市町村交付金	11,577	11,577	100.0	11,571	11,571	100.0	
	計		6,840,774	6,280,683	91.8	6,803,654	6,244,467	91.8
軽自動車税	現年課税分	251,529	243,156	96.7	253,741	245,921	96.9	
	滞納繰越分	27,138	4,917	18.1	27,056	5,193	19.2	
	計		278,667	248,073	89.0	280,797	251,114	89.4
市たばこ税	現年課税分	679,487	679,487	100.0	688,781	688,712	100.0	
	滞納繰越分	0	0	—	0	0	—	
	計		679,487	679,487	100.0	688,781	688,712	100.0
入湯税	現年課税分	6,792	6,792	100.0	12,694	12,694	100.0	
特別土地保有税	現年課税分	3	3	100.0	0	0	—	
	滞納繰越分	0	0	—	0	0	—	
	計		3	3	100.0	0	0	—
合 計	現年課税分	14,231,494	13,941,710	98.0	14,367,753	14,111,350	98.2	
	滞納繰越分	934,070	174,854	18.7	976,134	173,643	17.8	
	計		15,165,564	14,116,564	93.1	15,343,887	14,284,993	93.1

国民健康保険税	現年課税分	2,497,922	2,237,523	89.6	2,606,279	2,328,226	89.3
	滞納繰越分	827,342	128,451	15.5	873,514	126,411	14.5
	計		3,325,264	2,365,974	71.2	3,479,793	2,454,637

(単位:千円、%)

平成23年度			平成24年度			平成25年度		
調定額	収入額	徴収率	調定額	収入額	徴収率	調定額	収入額	徴収率
4,884,072	4,773,990	97.7	5,140,647	5,029,219	97.8	5,137,588	5,040,312	98.1
441,562	110,879	25.1	411,915	107,827	26.2	378,744	113,603	30.0
1,879,633	1,873,606	99.7	2,280,387	2,276,777	99.8	2,745,039	2,742,629	99.9
16,914	2,593	15.3	17,843	3,882	21.8	15,521	2,721	17.5
7,222,181	6,761,068	93.6	7,850,792	7,417,705	94.5	8,276,892	7,899,265	95.4
6,194,041	6,079,099	98.1	5,822,705	5,735,361	98.5	5,839,359	5,760,147	98.6
505,260	101,926	20.2	476,694	111,917	23.5	389,210	105,141	27.0
11,428	11,428	100.0	10,322	10,322	100.0	10,164	10,164	100.0
6,710,729	6,192,453	92.3	6,309,721	5,857,600	92.8	6,238,733	5,875,452	94.2
256,867	249,078	97.0	263,401	256,550	97.4	273,158	266,484	97.6
26,324	6,053	23.0	25,425	5,996	23.6	23,181	7,163	30.9
283,191	255,131	90.1	288,826	262,546	90.9	296,339	273,647	92.3
781,658	781,658	100.0	774,880	774,880	100.0	861,413	861,413	100.0
77	77	100.0	0	0	—	0	0	—
781,735	781,735	100.0	774,880	774,880	100.0	861,413	861,413	100.0
19,443	19,443	100.0	20,755	20,755	100.0	24,455	24,455	100.0
0	0	—	0	0	—	0	0	—
0	0	—	0	0	—	0	0	—
0	0	—	0	0	—	0	0	—
14,027,142	13,788,302	98.3	14,313,097	14,103,864	98.5	14,891,176	14,705,604	98.8
990,137	221,528	22.4	931,877	229,622	24.6	806,656	228,628	28.3
15,017,279	14,009,830	93.3	15,244,974	14,333,486	94.0	15,697,832	14,934,232	95.1

2,602,025	2,313,078	88.9	2,562,695	2,279,223	88.9	2,572,213	2,321,680	90.3
934,115	158,705	17.0	971,812	206,110	21.2	954,282	216,294	22.7
3,536,140	2,471,783	69.9	3,534,507	2,485,333	70.3	3,526,495	2,537,974	72.0

(9)一般会計当初予算額(平成26年度)

(単位:千円、%)

歳 入			歳 出					
款 別	予算額	構成比	目的別	予算額	構成比	性質別	予算額	構成比
市 税	14,300,000	34.3	議 会 費	376,366	0.9	人 件 費	7,062,051	16.9
地方譲与税	314,000	0.8	総 務 費	4,506,672	10.8	物 件 費	5,201,213	12.5
利子割交付金	51,000	0.1	民 生 費	17,913,582	43.0	維 持 補 修 費	193,355	0.5
配当割交付金	77,000	0.2	衛 生 費	3,061,396	7.3	扶 助 費	9,723,417	23.3
株式等譲渡所得割交付金	13,000	0.0	労 働 費	131,118	0.3	補 助 費 等	3,535,146	8.5
地方消費税交付金	1,333,000	3.2	農 林 水 産 業 費	649,276	1.6	公 債 費	3,903,866	9.4
ゴルフ場利用税交付金	8,500	0.0	商 工 費	478,937	1.1	積 立 金	105,336	0.3
自動車取得税交付金	49,000	0.1	土 木 費	4,161,982	10.0	投 資 及 び 出 資 金	0	0.0
地方特例交付金	58,000	0.1	消 防 費	1,373,627	3.3	貸 付 金	351,298	0.8
地方交付税	6,860,000	16.5	教 育 費	5,093,178	12.2	繰 出 金	4,514,760	10.8
交通安全対策特別交付金	30,000	0.1	公 債 費	3,903,866	9.4	予 備 費	50,000	0.1
分担金及び金	807,587	1.9	諸 支 出 金	0	0.0	投 資 的 経 費	7,059,558	16.9
使用料及び料	844,487	2.0	予 備 費	50,000	0.1			
国庫支出金	6,270,743	15.0						
県支出金	2,762,209	6.6						
財産収入	111,426	0.3						
寄附金	10	0.0						
繰入金	1,518,713	3.7						
繰越金	10	0.0						
諸収入	772,615	1.9						
市債	5,518,700	13.2						
歳入合計	41,700,000	100.0	歳出合計	41,700,000	100.0	歳出合計	41,700,000	100.0

平成26年度 一般会計当初予算（目的別）

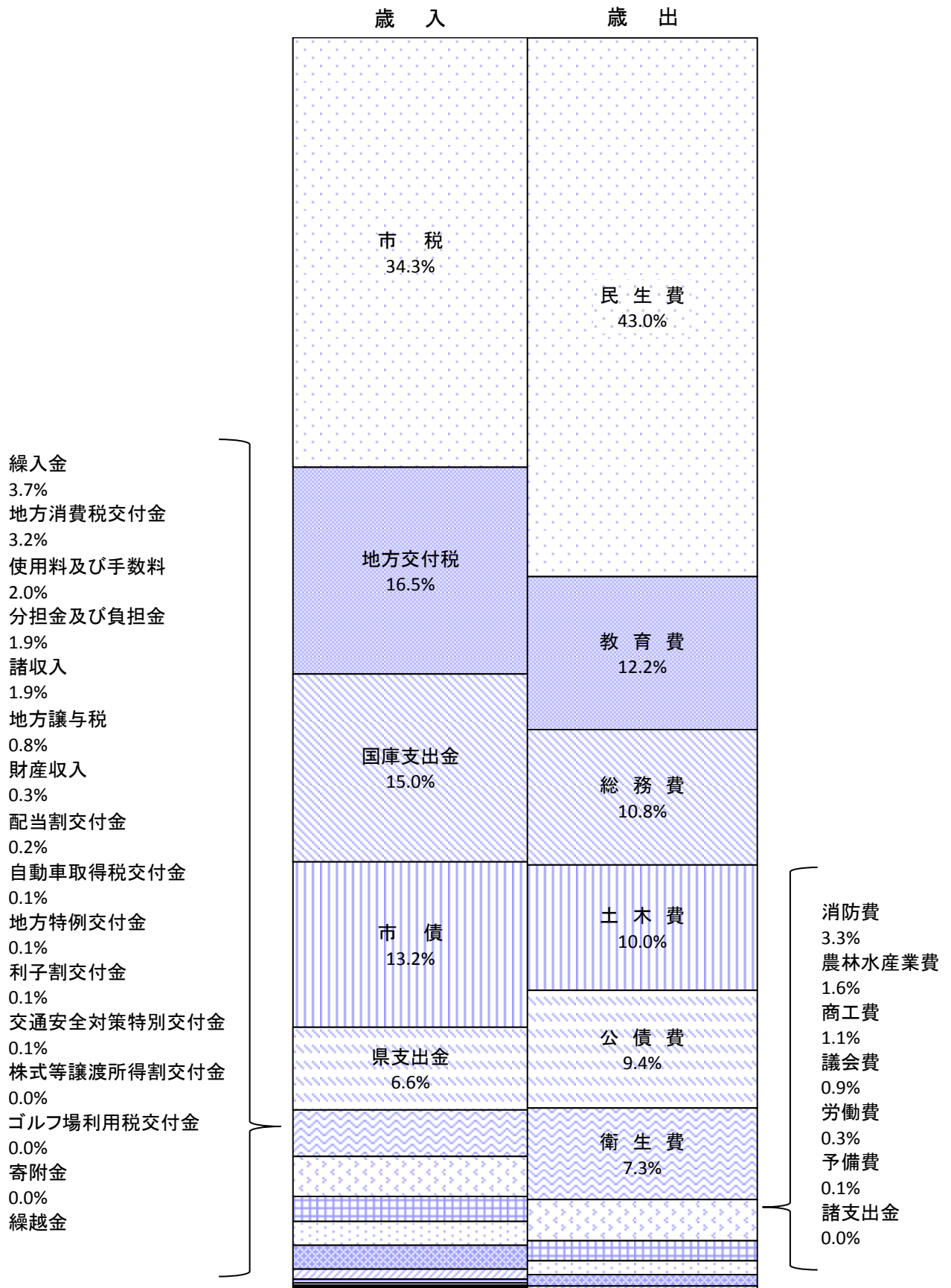

平成26年度 一般会計当初予算（性質別）

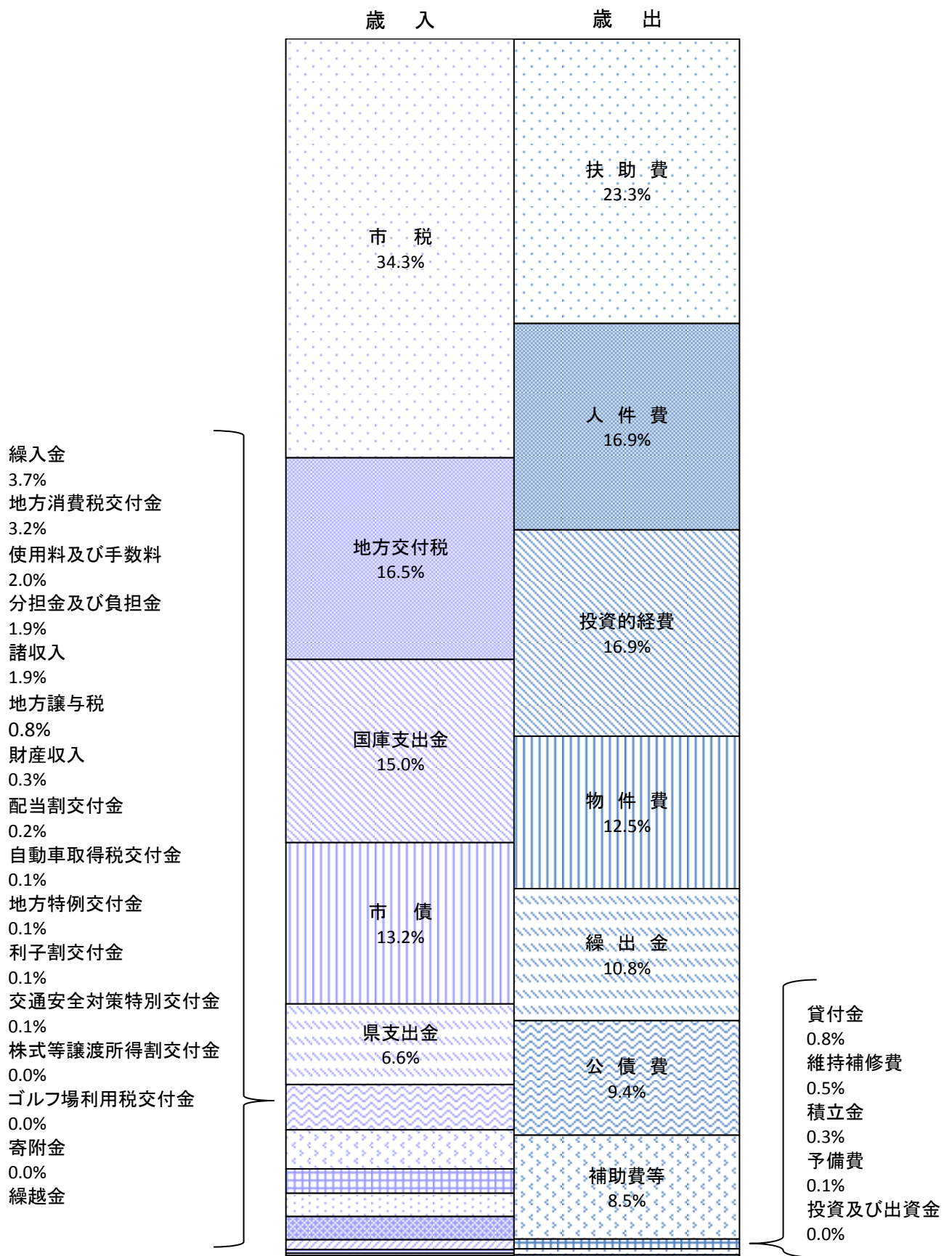

4 市 民 税

(1)個人の市県民税調定額の推移(当初)

(単位:千円)

年 度	区 分	市民税	県民税	市県民税
平成22年度	普通徴収分	1,508,682	950,480	2,459,162
	特別徴収分	3,375,910	2,219,817	5,595,727
	合 計	4,884,592	3,170,297	8,054,889
平成23年度	普通徴収分	1,440,877	936,267	2,377,144
	特別徴収分	3,347,028	2,200,149	5,547,177
	合 計	4,787,905	3,136,416	7,924,321
平成24年度	普通徴収分	1,430,566	929,988	2,360,554
	特別徴収分	3,597,940	2,367,096	5,965,036
	合 計	5,028,506	3,297,084	8,325,590
平成25年度	普通徴収分	1,401,926	911,254	2,313,180
	特別徴収分	3,618,904	2,381,494	6,000,398
	合 計	5,020,830	3,292,748	8,313,578
平成26年度	普通徴収分	1,426,155	931,243	2,357,398
	特別徴収分	3,621,739	2,387,541	6,009,280
	合 計	5,047,894	3,318,784	8,366,678

※年金特徴は普通徴収分に含まれています。

(2)個人的市民税 年齢階層別納税義務者数

(単位:人)

		課税年度別納税義務者数				
		平成22年度	平成23年度	平成24年度	平成25年度	平成26年度
年 齢 階 層	10歳未満	0	0	0	0	0
	10歳代	100	73	76	79	104
	20歳代	7,264	7,015	7,020	6,791	6,708
	30歳代	11,258	11,074	10,956	10,784	10,467
	40歳代	9,422	9,716	10,015	10,517	11,027
	50歳代	10,317	9,944	9,682	9,511	9,346
	60歳代	8,836	9,022	9,196	9,374	9,390
	70歳代	4,079	4,168	4,301	4,455	4,627
	80歳代	1,791	1,833	1,912	2,009	2,109
	90歳代	195	231	252	259	262
	100歳以上	4	2	2	6	5
合 計		53,266	53,078	53,412	53,785	54,045

(各課税年度7月1日時点の状況)

(3) 個人の市民税納税義務者数

(単位:人、千円)

区分 年度	均等割のみ を納める者		均等割と所得割を納める者			合 計	
	納 税 義務者	均 等 割 額	納 税 義務者	均 等 割 額	所 得 割 額	納 税 義務者	税 額
平成22年度	5,326	15,978	47,940	143,820	4,732,230	53,266	4,892,028
平成23年度	5,363	16,089	47,715	143,145	4,652,478	53,078	4,811,712
平成24年度	5,240	15,720	48,172	144,516	4,934,421	53,412	5,094,657
平成25年度	5,497	16,491	48,288	144,864	4,881,848	53,785	5,043,203
平成26年度	5,596	19,586	48,449	169,572	4,887,561	54,045	5,076,719
給与所得者	2,838	9,933	38,779	135,727	4,163,239	41,617	4,308,899
営業所得者	372	1,302	1,755	6,142	223,041	2,127	230,485
農業所得者	41	144	110	385	9,052	151	9,581
その他の 所得者	2,345	8,207	7,805	27,318	492,229	10,150	527,754

(注) 課税状況調による

(4) 個人の市民税特別徴収義務者等に関する調

(単位:人、千円)

区分 年度	特別徴収 義務者数	納税義務者数		特別徴収税額	特別徴収税額の内訳	
			うち均等 割のみ		所得割額	均等割額
平成22年度	4,295	29,637	1,410	3,377,028	3,288,117	88,911
平成23年度	4,381	29,891	1,439	3,363,497	3,273,824	89,673
平成24年度	4,419	30,591	1,371	3,664,221	3,572,469	91,752
平成25年度	4,460	30,686	1,396	3,631,720	3,539,683	92,037
平成26年度	4,595	30,956	1,470	3,643,332	3,534,996	108,336

(注) 課税状況調による

(5)所得控除額

(単位:千円)

区 分		平成22年度	平成23年度	平成24年度	平成25年度	平成26年度
所 得 控 除 額	雑 損	5,229	3,237	2,473	1,183	1,954
	医 療 費	895,479	901,667	936,335	908,878	923,214
	社会保険料	21,191,445	21,879,498	22,615,482	23,143,866	23,700,391
	小規模企業 共済基金	401,743	417,854	421,436	440,417	434,723
	生命保険料	1,524,026	1,518,644	1,523,833	1,604,369	1,687,876
	地震保険料	91,500	88,737	90,126	89,785	89,335
	障 害 者	558,200	544,480	562,860	549,600	548,100
	寡 婦	257,040	266,180	283,340	299,940	313,600
	寡 夫	36,920	37,440	40,040	43,940	39,000
	勤 労 学 生	260	0	780	0	1,560
	配 偶 者	4,052,160	3,979,320	4,192,510	3,888,350	3,812,620
	配偶者特別	305,480	312,460	223,390	338,980	341,970
	扶 養	9,147,040	9,032,830	4,136,800	3,990,290	3,948,200
基 礎	15,819,870	15,745,620	15,896,760	15,934,710	15,987,840	
合 計	54,286,392	54,727,967	50,926,165	51,234,308	51,830,383	

(注1)課税状況調による

(6)個人の市民税課税標準額段階別所得割額等に関する調

年 度	区 分	納 税 義 務 者 数			総所得金額 (A)	所得控除額 (B)
		所得税の納税 義務あり	所得税の納税 義務なし	計		
	平成21年度	46,062	2,335	48,397	142,319,490	55,089,424
	平成22年度	45,580	2,360	47,940	136,925,206	54,286,392
	平成23年度	45,261	2,454	47,715	136,173,612	54,727,967
	平成24年度	46,123	2,049	48,172	136,922,415	50,926,165
	平成25年度	46,268	2,020	48,288	136,245,252	51,234,308
	平成26年度	44,147	4,302	48,449	138,095,015	51,830,383
課 税 標 準 額	10万円以下	752	1,512	2,264	2,567,566	1,414,455
	10万円を超え 100万円以下	17,075	937	18,012	25,162,670	14,664,239
	100万円を超え 200万円以下	13,520	1,235	14,755	36,688,185	15,159,269
	200万円を超え 300万円以下	6,276	552	6,828	26,124,725	9,142,898
	300万円を超え 400万円以下	3,428	63	3,491	17,775,375	5,545,382
	400万円を超え 550万円以下	1,660	3	1,663	10,700,962	2,970,621
	550万円を超え 700万円以下	551	0	551	4,467,977	1,048,141
	700万円を超え 1,000万円以下	374	0	374	3,869,713	739,991
	1,000万円超	511	0	511	10,737,842	1,145,387

(単位:人、千円、%)

課税標準額 (C)=(A)-(B)	算出税額 (D)	税額控除額等 (E)	所得割税額 (F)=(D)-(E)	平均税率
87,230,066	5,171,060	169,991	5,001,069	6.0
82,638,814	4,917,687	185,457	4,732,230	6.0
81,445,645	4,840,383	187,905	4,652,478	6.0
85,996,250	5,116,327	181,906	4,934,421	6.0
85,010,944	5,058,986	177,138	4,881,848	6.0
86,264,632	5,072,603	185,042	4,887,561	6.0
1,153,111	33,836	2,870	30,966	
10,498,431	615,529	53,790	561,739	
21,528,916	1,280,030	74,541	1,205,489	
16,981,827	1,007,839	31,539	976,300	
12,229,993	725,412	10,027	715,385	
7,730,341	459,636	4,290	455,346	
3,419,836	203,062	1,788	201,274	
3,129,722	185,238	1,802	183,436	
9,592,455	562,021	4,395	557,626	

(課税状況調より)

(7) 法人の市民税調定額の推移

(単位:社、千円)

区分 年度	納税義務者数	均等割額	法人税割額
平成21年度	2,898	287,245	1,416,297
平成22年度	2,895	304,825	1,833,531
平成23年度	2,899	300,543	1,579,090
平成24年度	2,906	291,216	1,989,170
平成25年度	2,916	286,754	2,458,283

(注) 課税状況調による

(8) 法人の均等割納税義務者数

(単位:社)

区分 年度	平成21年度	平成22年度	平成23年度	平成24年度	平成25年度
資本金等の金額 1,000万円以下 従業員数 50人以下	2,107	2,100	2,120	2,121	2,139
資本金等の金額 1,000万円以下 従業員数 50人超	26	27	28	27	25
資本金等の金額 1,000万円超～1億円 従業員数 50人以下	449	457	445	447	442
資本金等の金額 1,000万円超～1億円 従業員数 50人超	37	36	39	41	44
資本金等の金額 1億円超～10億円 従業員数 50人以下	102	94	99	102	95
資本金等の金額 1億円超～10億円 従業員数 50人超	8	9	8	10	10
資本金等の金額 10億円超～ 従業員数 50人以下	143	150	138	139	145
資本金等の金額 10億円超～50億円 従業員数 50人超	6	7	7	5	4
資本金等の金額 50億円超～ 従業員数 50人超	19	15	15	14	12
計	2,897	2,895	2,899	2,906	2,916

(注) 課税状況調による

5 固定資産税

(1) 固定資産税当初調定額の推移(現年課税分)

(単位:千円、%)

区 分	平成22年度		平成23年度		平成24年度		平成25年度		平成26年度	
	調定額	対前年 伸び率	調定額	対前年 伸び率	調定額	対前年 伸び率	調定額	対前年 伸び率	調定額	対前年 伸び率
土 地	2,398,427	▲ 4.4	2,284,926	▲ 4.7	2,218,241	▲ 2.9	2,129,715	▲ 4.0	2,058,908	▲ 3.3
家 屋	3,004,133	2.7	3,076,233	2.4	2,788,986	▲ 9.3	2,848,622	2.1	2,906,473	2.0
償却資産	878,491	0.0	836,371	▲ 4.8	841,153	0.6	876,054	4.1	835,736	▲ 4.6
合 計	6,281,051	▲ 2.9	6,197,530	▲ 1.3	5,848,380	▲ 5.6	5,854,391	0.1	5,801,117	▲ 0.9

(注1) 償却資産については、大臣・知事配分を含む。

(注2) 調定額については、普通交付税算定調書による。

(2) 納税義務者数

(単位:人)

区 分	土 地	家 屋	償却資産	計
平成22年度	32,385	35,021	785	68,191
平成23年度	32,513	35,330	781	68,624
平成24年度	32,666	35,568	768	69,002
平成25年度	32,747	35,815	780	69,342
平成26年度	32,937	36,072	814	69,823

(注1) 概要調書による。

(注2) 免税点未満を除く。

(3) 土地筆数・家屋棟数

(単位:筆、棟)

区 分	平成22年度	平成23年度	平成24年度	平成25年度	平成26年度
土 地	157,609	157,839	158,080	158,103	158,382
家 屋	76,556	76,796	76,854	74,613	74,733

(注1) 概要調書による。

(注2) 免税点未満を除く。

(注3) 平成25年度から家屋の棟数は、マンションについて区分所有数ではなく、棟数として計上した数値。

(4)土地に関する概要

年度	区分	地 積				決 定		
		非課税地積	評価総地積	法定免税点 未満のもの	法定免税点 以上のもの (ロ) - (ハ)	総 額	法定免税点 未満のもの	
		(㎡) (イ)	(㎡) (ロ)	(㎡) (ハ)	(㎡) (ニ)	(千円) (ホ)	(千円) (ヘ)	
平成 22 年度		32,022,754	79,777,246	8,009,270	71,767,976	422,638,547	1,694,869	
平成 23 年度		32,060,960	79,739,040	8,122,991	71,616,049	402,447,863	1,805,949	
平成 24 年度		32,068,796	79,731,204	8,203,932	71,527,272	391,014,174	1,852,739	
平成 25 年度		32,144,528	79,655,472	8,334,052	71,321,420	375,598,728	1,938,380	
平成 26 年度		32,171,210	79,628,790	8,437,736	71,191,054	363,362,706	2,010,034	
	田	一般田	490,536	25,570,216	1,233,287	24,336,929	3,282,491	149,524
		市街化区域等 田	2378	78,748	245	78,503	978,233	725
	畑	一般畑	97,645	7,500,597	1,380,556	6,120,041	317,408	48,210
		市街化区域等 畑	985	33,912	2002	31,910	162,511	2,559
	宅 地	小規模宅 住	—	7,545,098	233,327	7,311,771	149,297,103	1,599,948
		一般住宅	—	4,965,983	50,742	4,915,241	74,678,081	115,517
		非住宅地	—	6,715,236	13,410	6,701,826	118,755,182	33,921
		計	1,407,952	19,226,317	297,479	18,928,838	342,730,366	1,749,386
	池 沼	19,674	32,555	2,145	30,410	247	18	
	山 林	3,643,310	23,847,644	5,289,659	18,557,985	286,792	49,844	
	原 野	46,289	192,598	53,810	138,788	3,383	660	
	雑 種 地	936,734	3,146,203	178,553	2,967,650	15,601,275	9,108	
	そ の 他	25,525,707	—	—	—	—	—	

価 格		筆 数				単位当たり価格	
法定免税点 以上のもの (ホ) - (ヘ) (千円)	(ト)に係る 課税標準額 (千円)	非課税地 筆 数	評 価 総 筆 数	法定免税 未満のもの	法定免税 以上のもの (ヌ) - (ル)	平 均 価 格 (ホ) / (ロ) (円 / ㎡) (ワ)	最 高 価 格 (円 / ㎡) (カ)
(ト)	(チ)	(リ)	(ヌ)	(ル)	(ヲ)	(ワ)	(カ)
420,943,678	171,986,299	78,301	172,287	14,678	157,609	5,298	—
400,641,914	163,858,218	78,734	172,910	15,071	157,839	5,047	—
389,161,435	159,062,195	79,055	173,429	15,349	158,080	4,904	—
373,660,348	153,306,467	79,468	173,849	15,746	158,103	4,715	—
361,352,672	147,654,076	79,922	174,442	16,060	158,382	4,563	—
3,132,967	3,114,548	2,015	39,111	2,598	36,513	128	150
977,508	678,562	8	256	9	247	12,422	37,800
269,198	269,155	504	15,785	4,428	11,357	42	78
159,952	111,782	4	105	15	90	4,792	22,695
147,697,155	24,614,415	—	50,242	2,443	47,799	19,787	73,341
74,562,564	24,852,935	—	32,801	803	31,998	15,038	71,435
118,721,261	83,018,027	—	14,121	229	13,892	17,684	77,044
340,980,980	132,485,377	2,538	97,164	3,475	93,689	17,826	77,044
229	229	76	43	13	30	8	23
236,948	234,991	1034	15,983	4,805	11,178	12	1,425
2,723	2,699	106	729	161	568	18	24
15,592,167	10,756,733	1,298	5,266	556	4,710	4,959	63,426
—	—	72,339	—	—	—	—	—

(5)家屋に関する概要

年 度	区 分	納税義務 者数 (人)	棟 数			床 面 積(m ²)		
			木 造	木造以外	計	木 造	木造以外	計
平成 21 年度		34,773	62,164	19,878	82,042	4,641,905	3,955,357	8,597,262
平成 22 年度		35,021	62,203	19,899	82,102	4,681,961	3,921,042	8,603,003
平成 23 年度		35,330	62,244	19,971	82,215	4,719,809	3,924,020	8,643,829
平成 24 年度		35,568	62,204	20,021	82,225	4,755,395	3,932,027	8,687,422
平成 25 年度		35,815	62,181	17,649	79,830	4,785,443	3,920,943	8,706,386
平成 26 年度		36,072	62,208	17,650	79,858	4,824,434	3,925,803	8,750,237
個人が 所有する 家屋	法定免税点 未満のもの	2,291	4,798	269	5,067	161,494	6,493	167,987
	法定免税点 以上のもの	34,602	56,280	13,340	69,620	4,553,501	1,709,076	6,262,577
	計	36,893	61,078	13,609	74,687	4,714,995	1,715,569	6,430,564
法人が 所有する 家屋	法定免税点 未満のもの	48	39	19	58	1,299	568	1,867
	法定免税点 以上のもの	1,470	1,091	4,022	5,113	108,140	2,209,666	2,317,806
	計	1,518	1,130	4,041	5,171	109,439	2,210,234	2,319,673
計	法定免税点 未満のもの	2,339	4,837	288	5,125	162,793	7,061	169,854
	法定免税点 以上のもの	36,072	57,371	17,362	74,733	4,661,641	3,918,742	8,580,383

(注) 納税義務者数については、免税点未満を除く。

決 定 価 格(千円)			単 位 当 たり 価 格(円)		
木 造	木造以外	計	木 造	木造以外	計
88,802,722	129,224,944	218,027,666	19,131	32,671	25,360
92,573,448	130,798,827	223,372,275	19,772	33,358	25,964
96,186,805	132,351,368	228,538,173	20,379	33,729	26,439
87,913,986	118,893,732	206,807,718	18,487	30,237	23,805
91,022,594	119,911,969	210,934,563	19,021	30,582	24,228
94,669,004	121,247,498	215,916,502	19,623	30,885	24,676
175,934	23,197	199,131	1,089	3,573	1,185
92,593,761	52,401,668	144,995,429	20,335	30,661	23,153
92,769,695	52,424,865	145,194,560	19,675	30,558	22,579
2,037	2,269	4,306	1,568	3,995	2,306
1,897,272	68,820,364	70,717,636	17,545	31,145	30,511
1,899,309	68,822,633	70,721,942	17,355	31,138	30,488
177,971	25,466	203,437	1,093	3,607	1,198
94,491,033	121,222,032	215,713,065	20,270	30,934	25,140

(6) 償却資産に関する概要

(単位:千円)

年 度	区 分	納税義務者数 (人)	決 定 価 格	課税標準額	課税標準額の内訳	
					課税標準の特例規定の適用を受けるもの(イ)	(イ)以外のもの
平成 20 年度		770	66,725,437	65,038,062	621,296	50,056,555
平成 21 年度		803	64,849,898	63,280,448	481,441	48,966,401
平成 22 年度		785	64,515,858	63,186,064	449,034	48,947,735
平成 23 年度		781	61,240,787	60,033,161	354,196	46,111,417
平成 24 年度		768	61,474,163	60,374,653	331,029	46,244,704
平成 25 年度		780	70,288,473	62,813,803	318,952	47,114,413
平成 26 年度		814	61,101,000	59,888,614	793,895	45,140,569
市長が価格等を決定したもの	構 築 物		9,873,106	9,859,173	7,966	9,851,207
	機 械 及 び 装 置		28,192,588	27,633,543	758,635	26,874,908
	船 舶		149,627	33,631	23,366	10,265
	航 空 機		0	0	0	0
	車 両 及 び 運 搬 具		450,526	450,526	0	450,526
	工 具、器 具 及 び 品 備		7,960,210	7,957,591	3,928	7,953,663
	調 整 額		0	0	0	0
	計 (ハ)		46,626,057	45,934,464	793,895	45,140,569
法第 三 百 八 十 九 条 関 係	法務大臣が価格等を決定し、配分したもの		13,843,372	13,352,638		
	県知事が価格等を決定し、配分したもの		631,571	601,512		
	計 (ニ)		14,474,943	13,954,150		
	法第 743 条 第 1 項 の 規 定 により 県 知 事 が 価 格 等 を 決定 した も の (ホ)		0	0		
	合計(ハ)+(ニ)+(ホ)		61,101,000	59,888,614		
同上内訳	市 分 の 額			59,888,614		
	県 分 の 額			0		

(注) 納税義務者数については、免税点未満を除く。

6 諸 税

(1) 特別土地保有税調定額の推移

(単位:千円)

区 分	平成21年度		平成22年度		平成23年度		平成24年度		平成25年度	
	取得分	保有分	取得分	保有分	取得分	保有分	取得分	保有分	取得分	保有分
納税義務者数	1	0	1	0	0	0	0	0	0	0
調 定 額	3	0	3	0	0	0	0	0	0	0

(2) 市たばこ税調定額の推移

(単位:円)

区 分	平成21年度	平成22年度	平成23年度	平成24年度	平成25年度
調 定 額	679,486,828	688,780,509	781,658,458	774,880,076	861,413,402
対前年 比(%)		▲ 4.8	1.4	13.5	▲ 0.9
					11.2

(3) 入湯税調定額の推移

(単位:円)

区 分	平成21年度	平成22年度	平成23年度	平成24年度	平成25年度
調 定 額	6,792,000	12,693,750	19,442,550	20,755,350	24,455,250
対前年 比(%)		3.4	86.9	53.2	6.8
					17.8

(4) 国有資産等所在市町村交付金調定額の推移(当初)

(単位:円)

年度 区 分	平成22年度	平成23年度	平成24年度	平成25年度	平成26年度
国	3,205,800	3,148,100	2,169,900	2,030,000	1,959,000
県	8,365,500	8,280,200	8,152,400	8,134,500	8,172,900
合 計	11,571,300	11,428,300	10,322,300	10,164,500	10,131,900

(5) 軽自動車税調定額の推移(当初)

(単位:円)

区 分	平成22年度	平成23年度	平成24年度	平成25年度	平成26年度
調 定 額	253,971,100	257,114,400	263,704,100	273,346,100	282,145,900
対前年比(%)	0.9	1.2	2.6	3.7	3.2

(6) 軽自動車税車種別課税台数の推移(当初)

(単位:台、%)

区 分	平成22年度		平成23年度		平成24年度		平成25年度		平成26年度		
	台 数	構成比	台 数	構成比	台 数	構成比	台 数	構成比	台 数	構成比	
原動機付自転車	50 cc 以下	8,358	15.2	8,078	14.6	7,914	14.1	7,875	13.8	7,713	13.2
	50 cc 超 90 cc 以下	1,242	2.3	1,164	2.1	1,072	1.9	1,024	1.8	1,010	1.7
	90 cc 超 125 cc 以下	678	1.2	723	1.3	821	1.5	904	1.6	998	1.7
	ミニカー	72	0.1	76	0.1	79	0.1	86	0.2	87	0.1
	小 計	10,350	18.8	10,041	18.2	9,886	17.7	9,889	17.3	9,808	16.8
軽自動車及び小型特殊自動車	二 輪 車	1,194	2.2	1,222	2.2	1,233	2.2	1,268	2.2	1,290	2.2
	三 輪 車	2	0.0	2	0.0	2	0.0	2	0.0	2	0.0
	四 乗 用 車	26,362	47.9	26,965	48.9	28,095	50.2	29,540	51.6	30,894	52.9
	四 貨 物 車	11,237	20.4	11,089	20.1	10,914	19.5	10,756	18.8	10,604	18.2
	小 計	38,795	70.5	39,278	71.2	40,244	71.9	41,566	72.6	42,790	73.3
	農 耕 用	4,475	8.1	4,421	8.0	4,381	7.8	4,327	7.6	4,279	7.3
	そ の 他	112	0.2	114	0.2	108	0.2	110	0.2	111	0.2
	小 計	4,587	8.3	4,535	8.2	4,489	8.0	4,437	7.8	4,390	7.5
二輪の小型自動車	1,288	2.3	1,327	2.4	1,320	2.4	1,354	2.4	1,402	2.4	
合 計	55,020	100.0	55,181	100.0	55,939	100.0	57,246	100.0	58,390	100.0	

(注) 賦課期日現在

(7) ご当地ナンバー交付枚数(平成25年度)

種類	交付枚数	比率(%)
お城ナンバー	318	35.3
うちわナンバー	124	13.7
通常ナンバー	460	51.0
合 計	902	100.0



お城ナンバー



うちわナンバー

7 徴収関係等

(1) 前納報奨金の交付状況

(単位:円)

区 分	市県民税		固定資産税		国民健康保険税		合 計	
	件 数	金 額	件 数	金 額	件 数	金 額	件 数	金 額
平成22年度	—	—	27,897	41,211,261	—	—	27,897	41,211,261
平成23年度	—	—	—	—	—	—	—	—
平成24年度	—	—	—	—	—	—	—	—
平成25年度	—	—	—	—	—	—	—	—
平成26年度	—	—	—	—	—	—	—	—

※ 1 納期変更(固定資産税 第1期分) 平成15年度より、5月から4月に変更

2 交付率の改正

① 平成10年 4月 1日 0.7/100 ⇒ 0.5/100

② 平成13年 4月 1日 0.5/100 ⇒ 0.3/100

3 平成13年度より、市県民税の前納報奨金および国民健康保険税の納税協力金を廃止

4 平成23年度より、固定資産税の前納報奨金を廃止

(2) 市税等の口座振替取扱状況(全納及び第1期分)

(単位:件)

区 分	市県民税	固定資産税	軽自動車税	国民健康保険税	介護保険料	後期高齢者 医療保険料	合 計
平成22年度	4,136	15,891	11,431	3,761	252	762	35,471
平成23年度	4,584	18,144	13,017	4,085	239	829	40,898
平成24年度	3,967	18,323	12,777	4,165	245	882	40,359
平成25年度	3,936	18,416	12,602	4,047	241	982	40,224
平成26年度	3,878	18,327	12,450	4,217	250	950	40,072

(3) 市税等のコンビニ取扱状況(全納及び第1期分)

(単位:件)

区 分	市県民税	固定資産税	軽自動車税	国民健康保険税	介護保険料	合 計
平成23年度	—	—	10,874	—	—	10,874
平成24年度	2,932	4,200	11,038	1,453	177	19,800
平成25年度	3,139	4,696	12,523	1,602	182	22,142
平成26年度	3,751	5,144	14,081	1,828	275	25,079

※ 1 平成23年度より軽自動車税についてコンビニ収納開始

2 平成24年度より市県民税、固定資産税、国民健康保険税、介護保険料についてコンビニ収納開始

(4) 徴収に関する調

ア 平成25年度 欠損処分の状況

種 別 区 分	年 度	市 民 税		特 徴 市 民 税		法 人 市 民 税		固 定 資 産 税	
		件 数	金 額	件 数	金 額	件 数	金 額	件 数	金 額
執 行 停 止	19 以前	486	6,560,539	0	0	1	50,000	401	14,973,692
	20	831	12,376,868	21	209,546	14	697,000	420	10,961,531
	21	75	1,484,916	4	60,783	3	405,295	44	2,189,777
	22	48	644,580	0	0	4	189,000	29	1,751,600
	23	20	272,047	0	0	6	160,200	36	1,213,900
	24	62	651,222	5	37,575	2	49,900	28	459,000
	25	46	379,298	2	9,783	0	0	32	278,300
	計	1568	22,369,470	32	317,687	30	1,551,395	990	31,827,800
時 効	20	918	11,749,050	15	118,542	30	1,240,000	850	15,771,600
合 計		2,486	34,118,520	47	436,229	60	2,791,395	1,840	47,599,400

(単位:円)

軽自動車税		特別土地保有税		計		国民健康保険税		合 計	
件 数	金 額	件数	金 額	件 数	金 額	件 数	金 額	件 数	金 額
62	253,098	0	0	950	21,837,329	899	25,083,346	1,849	46,920,675
153	620,800	0	0	1439	24,865,745	2057	41,796,052	3,496	66,661,797
18	43,000	0	0	144	4,183,771	186	3,033,100	330	7,216,871
21	58,400	0	0	102	2,643,580	134	1,826,368	236	4,469,948
4	19,400	0	0	66	1,665,547	51	896,600	117	2,562,147
3	18,400	0	0	100	1,216,097	40	969,700	140	2,185,797
3	15,400	0	0	83	682,781	9	231,600	92	914,381
264	1,028,498	0	0	2,884	57,094,850	3,376	73,836,766	6,260	130,931,616
376	1,543,700	0	0	2,189	30,422,892	1,715	31,866,830	3,904	62,289,722
640	2,572,198	0	0	5,073	87,517,742	5,091	105,703,596	10,164	193,221,338

イ 差押え件数推移表

(単位:円)

項目	内 容	平成20年度	平成21年度	平成22年度	平成23年度	平成24年度	平成25年度
預 金	差押件数	49	69	149	332	542	634
	差 押 額	12,630,037	25,400,037	32,187,208	21,835,807	123,556,377	107,686,683
	配当件数	49	69	144	260	474	577
	配 当 額	4,874,168	6,039,606	18,007,984	14,635,726	29,520,991	24,770,781
給 与	差押件数	24	34	59	68	110	165
	差 押 額	7,052,600	26,261,929	26,510,400	27,676,227	47,973,482	73,488,311
不 動 産	差押件数	3	4	0	36	27	17
	差 押 額	3,398,100	5,574,950	0	28,463,339	43,311,746	23,480,073
	解除件数	6	2	0	19	10	15
	配 当 額	4,265,850	0	0	0	0	345,400
電 話	差押件数	0	0	0	0	0	0
	差 押 額	0	0	0	0	0	0
	解除件数	2	7	0	1	0	0
	配 当 額	1,023,350	3,741,500	0	0	0	0
動 産	差押件数	0	0	0	0	0	1
	差 押 額	0	0	0	0	0	1,553,600
	解除件数	0	0	0	0	0	0
	配 当 額	0	0	0	0	0	0
捜 索	差押件数	29	11	9	5	0	0
	差 押 額	70,978,550	23,273,416	21,720,843	11,255,105	0	0
	解除件数					0	0
	配 当 額					0	0
国 税 還 付 金	差押件数	66	51	66	57	100	104
	差 押 額	20,729,880	18,757,967	24,164,890	22,854,811	15,225,792	16,486,186
	配当件数	66	17	66	56	88	92
	配 当 額	4,234,335	3,315,251	10,057,389	3,524,241	3,911,155	4,685,230
交 付 要 求	要求件数	49	85	41	71	76	82
	要 求 額	27,444,008	73,003,906	29,494,934	32,589,644	29,320,867	22,798,986
	解除件数	32	36	34	48	55	51
	配 当 額	1,840,665	551,042	681,536	17,786,065	16,822,660	4,406,169
生 命 保 険	差押件数	19	35	60	70	186	134
	差 押 額	7,280,587	16,465,874	35,134,762	29,258,805	93,325,836	37,935,617
	解除件数	14	9	27	51	65	75
	配 当 額	6,492,079	3,219,819	6,875,842	10,119,724	5,253,360	10,552,210
そ の 他 債 権	差押件数	1	31	19	22	61	39
	差 押 額	104,300	40,439,280	16,717,220	7,844,566	34,755,148	12,720,322
	解除件数	0	0	0	13	5	31
	配 当 額	0	0	0	3,181,560	2,652,733	5,453,224
合 計	差押件数	240	320	403	661	1,102	1,176
	差 押 額	149,618,062	229,177,359	185,930,257	181,778,304	387,469,248	296,149,778
	解除件数	169	140	271	448	697	841
	配 当 額	22,730,447	16,867,218	35,622,751	49,247,316	58,160,899	50,213,014

※平成23年度以降は中讃広域行政事務組合への移管分を含みます。

8 税外収入金に関する調

税外収入金決算額の推移

(単位:円)

区 分	平成21年度	平成22年度	平成23年度	平成24年度	平成25年度
個人県民税事務委託金	180,007,749	182,074,596	167,099,102	168,977,129	171,610,244
弁 償 金	13,718	13,950	12,600	12,000	13,800
試乗用標識証明書 書換手数料	30,750	30,000	29,000	29,000	28,000
自動車臨時運行 許可手数料	506,250	580,500	590,250	571,500	556,500
納税証明等 手 数 料	9,439,550	9,436,780	9,007,700	9,303,600	9,249,950
督促手数料	2,970,985	3,038,090	3,308,550	3,391,832	3,438,100
延 滞 金	21,878,143	17,554,194	23,492,170	27,620,558	26,505,437

9 過誤納金還付状況

(単位:円)

年度 区分	平成21年度		平成22年度		平成23年度		平成24年度		平成25年度	
	件数	金額	件数	金額	件数	金額	件数	金額	件数	金額
現年度分	943	34,885,969	3,564	110,895,269	3,225	51,286,640	2,511	46,044,931	2,755	46,189,080
滞納繰越分	38	775,900	25	434,300	41	411,800	47	598,578	35	576,624
過年度支出	662	114,213,946	741	35,623,659	653	35,787,883	722	95,815,963	1,629	56,432,263

(税源移譲含む)

10 証明・閲覧に関する調

(単位:円)

区 分	平成21年度	平成22年度	平成23年度	平成24年度	平成25年度
件 数	25,710	25,625	24,238	26,376	26,849
調 定 額	9,439,550	9,436,780	9,007,700	9,303,600	9,249,950

11 税率一覧表（平成26年度）

税目	区分	税率			備考	
市民税	個人市民税	均等割	3,500円			
		所得割	6%			
	法人市民税	均等割				
			資本等の金額	従業者数	年税額	
		1千万円以下の法人等	50人以下	5万円		
			50人超	12万円		
		1千万円を超え 1億円以下である法人	50人以下	13万円		
			50人超	15万円		
		1億円を超え 10億円以下である法人	50人以下	16万円		
			50人超	40万円		
		10億円を超え 50億円以下である法人	50人以下	41万円		
			50人超	175万円		
		50億円を超える法人	50人以下	41万円		
			50人超	300万円		
	法人税割					
	課税標準額の100分の14.7					
	(平成26年10月1日以降に開始する事業年度分から100分の12.1)					
固定資産税	課税標準額の100分の1.4					
	(免税点)					
	土地	30万円未満				
	家屋	20万円 "				
	償却資産	150万円 "				

税 目	区 分		税 率	備 考	
軽自動車税	原動機付自転車	50cc以下	1,000円		
		50cc超 90cc以下	1,200円		
		90cc超 125cc以下	1,600円		
		ミニカー	2,500円		
	軽自動車	軽二輪		2,400円	
		軽三輪		3,100円	
		四輪乗用	営業用	5,500円	
			自家用	7,200円	
		四輪貨物	営業用	3,000円	
			自家用	4,000円	
	二輪の小型	二輪小型		4,000円	
小型特殊自動車	農耕用		1,600円		
	その他		4,700円		
市たばこ税	①旧3級品以外の製造たばこ1,000本につき 5,262円 ②旧3級品の製造たばこ1,000本につき 2,495円				
入湯税	1人1日150円				

国民健康保険税	基礎課税分	所得割	100分の7.2	限度額 51万円
		資産割	100分の18	
		被保険者均等割額	27,000円	
		世帯別平等割額	27,000円	
	後期高齢者 支援金等 課税分	所得割	100分の1.8	限度額 16万円
		資産割	100分の3	
		被保険者均等割額	5,500円	
		世帯別平等割額	5,000円	
	介護納付金 課税分	所得割	100分の2.1	限度額 14万円
		資産割	100分の4	
		被保険者均等割額	8,000円	
		世帯別平等割額	5,000円	

平成26年度 市税等（普通徴収分） 納期一覧表

納期月	税 目 等	納期別	納 期
4月	固定資産税	全・1	4月1日～4月30日
5月	軽自動車税	全	5月10日～6月2日
6月	市・県民税	全・1	6月10日～6月30日
7月	固定資産税	2	7月10日～7月31日
	国民健康保険税	全・1	
	介護保険料	1	
	後期高齢者医療保険料	1	
8月	市・県民税	2	8月10日～9月1日
	国民健康保険税	2	
	後期高齢者医療保険料	2	
9月	国民健康保険税	3	9月10日～9月30日
	介護保険料	2	
	後期高齢者医療保険料	3	
10月	市・県民税	3	10月10日～10月31日
	国民健康保険税	4	
	介護保険料	3	
	後期高齢者医療保険料	4	
11月	国民健康保険税	5	11月10日～12月1日
	介護保険料	4	
	後期高齢者医療保険料	5	
12月	固定資産税	3	12月10日～1月5日
	国民健康保険税	6	
	介護保険料	5	
	後期高齢者医療保険料	6	
1月	市・県民税	4	1月10日～2月2日
	国民健康保険税	7	
	介護保険料	6	
	後期高齢者医療保険料	7	
2月	固定資産税	4	2月10日～3月2日
	国民健康保険税	8	
	後期高齢者医療保険料	8	

市税等のお支払いは便利な口座振替で

市 税 概 要

平成 26 年 10 月 1 日 発行

編 集

丸 亀 市 総 務 部 税 務 課

発 行

〒 763-8501 丸 亀 市 大 手 町 二 丁 目 3 番 1 号

TEL 【代表】 0877(23)2111