

令和5年度

# 市 税 概 要



**丸亀市**  
MARUGAME CITY

## 凡 例

- 1 本書に用いる千円単位の数値は、単位未満を四捨五入、また比率は、小数点以下2位を四捨五入とした。したがって、合計と内訳の計、差引き等が一致しない場合がある。
- 2 該当数値はあるが、単位未満のものは、「0.0」で表示した。
- 3 各表中の符号の用法は、次のとおりである。
  - 「－」 ～ 該当数値のないもの
  - 「皆増」～ 前年度に数値がなく、全額増加したもの
  - 「皆減」～ 当年度に数値がなく、全額減少したもの

# 目 次

1	丸亀市の人口等	1 頁
2	税務行政機構	2 頁
(1)	行政機構	2 頁
(2)	税務事務分掌	3 頁
(3)	市町村税の徴収に要する経費等に関する調	4 頁
3	財 務	6 頁
(1)	一般会計歳入決算状況	6 頁
(2)	一般会計歳出決算状況（目的別）	8 頁
(3)	自主財源と依存財源の状況	10 頁
(4)	市税決算額の状況	12 頁
(5)	市税決算額の推移	13 頁
(6)	一般会計歳入総額に占める市税の推移	14 頁
(7)	市税税目別収入の推移	15 頁
(8)	市税年度別・税目別収入の状況（徴収率）	16 頁
(9)	一般会計当初予算額	18 頁
4	市 民 税	21 頁
(1)	個人の市県民税調定額の推移（当初）	21 頁
(2)	個人の市民税年齢階層別納税義務者数	21 頁
(3)	個人の市民税納税義務者数	22 頁
(4)	個人の市民税特別徴収義務者等に関する調	22 頁
(5)	所得控除額	23 頁
(6)	個人の市民税課税標準額段階別所得割額等に関する調	24 頁
(7)	法人の市民税調定額の推移	26 頁
(8)	法人の均等割納税義務者数	26 頁

<b>5</b>	<b>固定資産税</b>	<b>27</b> 頁
(1)	固定資産税調定額の推移（当初）	27頁
(2)	納税義務者数	27頁
(3)	土地筆数・家屋棟数	27頁
(4)	土地に関する概要	28頁
(5)	家屋に関する概要	30頁
(6)	償却資産に関する概要	32頁
<b>6</b>	<b>諸 税</b>	<b>33</b> 頁
(1)	市たばこ税調定額の推移	33頁
(2)	入湯税調定額の推移	33頁
(3)	国有資産等所在市町村交付金調定額の推移（当初）	33頁
(4)	軽自動車税（種別割）調定額の推移（当初）	34頁
(5)	軽自動車税（種別割）車種別課税台数の推移（当初）	34頁
(6)	ご当地ナンバー交付枚数	34頁
<b>7</b>	<b>徴収関係等</b>	<b>35</b> 頁
(1)	市税等の口座振替取扱状況	35頁
(2)	市税等のコンビニ取扱状況	35頁
(3)	市税等のスマホ収納取扱状況	35頁
(4)	ペイジー口座振替受付サービス取扱状況	35頁
(5)	徴収に関する調	36頁
<b>8</b>	<b>税外収入金に関する調</b>	<b>39</b> 頁
<b>9</b>	<b>過誤納金還付状況</b>	<b>39</b> 頁
<b>10</b>	<b>証明・閲覧に関する調</b>	<b>39</b> 頁
<b>11</b>	<b>税率一覧表</b>	<b>40</b> 頁
<b>参考</b>	<b>市税等（普通徴収分）納期一覧表</b>	<b>44</b> 頁

# 1 丸 亀 市 の 人 口 等

## (1)人口・世帯数等調

(単位:世帯、人)

年 次	世帯数	人 口			1世帯当たりの人員
		総 数	男	女	
平成21年	42,478	110,726	53,568	57,158	2.61
22年	42,733	110,486	53,424	57,062	2.59
23年	43,116	110,381	53,585	56,796	2.56
24年	43,550	110,568	53,660	56,908	2.54
25年	43,881	110,569	53,667	56,902	2.52
26年	44,206	110,301	53,461	56,840	2.50
27年	44,759	110,344	53,630	56,714	2.47
28年	44,142	110,034	53,223	56,811	2.49
29年	44,551	109,922	53,277	56,645	2.47
30年	44,781	109,678	53,176	56,502	2.45
令和元年	45,047	109,281	52,968	56,313	2.43
2年	45,436	109,139	52,872	56,267	2.40
3年	45,814	109,378	52,913	56,465	2.39
4年	45,928	108,787	52,550	56,237	2.37
5年	46,312	108,143	52,395	55,748	2.34

(注)各年とも4月1日現在の数値による。

## (2)就業構造の推移

(単位:人、%)

年	第1次産業		第2次産業		第3次産業		総数	
	人数	構成比	人数	構成比	人数	構成比	人数	構成比
昭和60年	5,125	10.7	17,529	36.7	25,210	52.7	47,809	100.0
平成 2年	3,893	7.8	17,933	35.9	28,067	56.3	49,893	100.0
7年	3,660	6.7	18,927	34.7	31,992	58.6	54,579	100.0
12年	2,909	5.4	18,276	33.9	32,802	60.8	53,987	100.0
17年	2,997	5.6	16,232	30.4	33,650	63.0	53,406	100.0
22年	2,121	4.2	15,191	29.8	32,197	63.2	50,981	100.0
27年	1,918	3.8	15,014	29.6	31,999	63.0	50,783	100.0
令和 2年	1,898	3.7	14,667	28.9	32,720	64.5	50,744	100.0

(注)各年とも国勢調査の数値による。

昭和55年～平成17年は旧1市2町の合計値。

総数に分類不能の産業を含む。

## 2 税務行政機構

令和5年4月1日現在

### (1) 行政機構

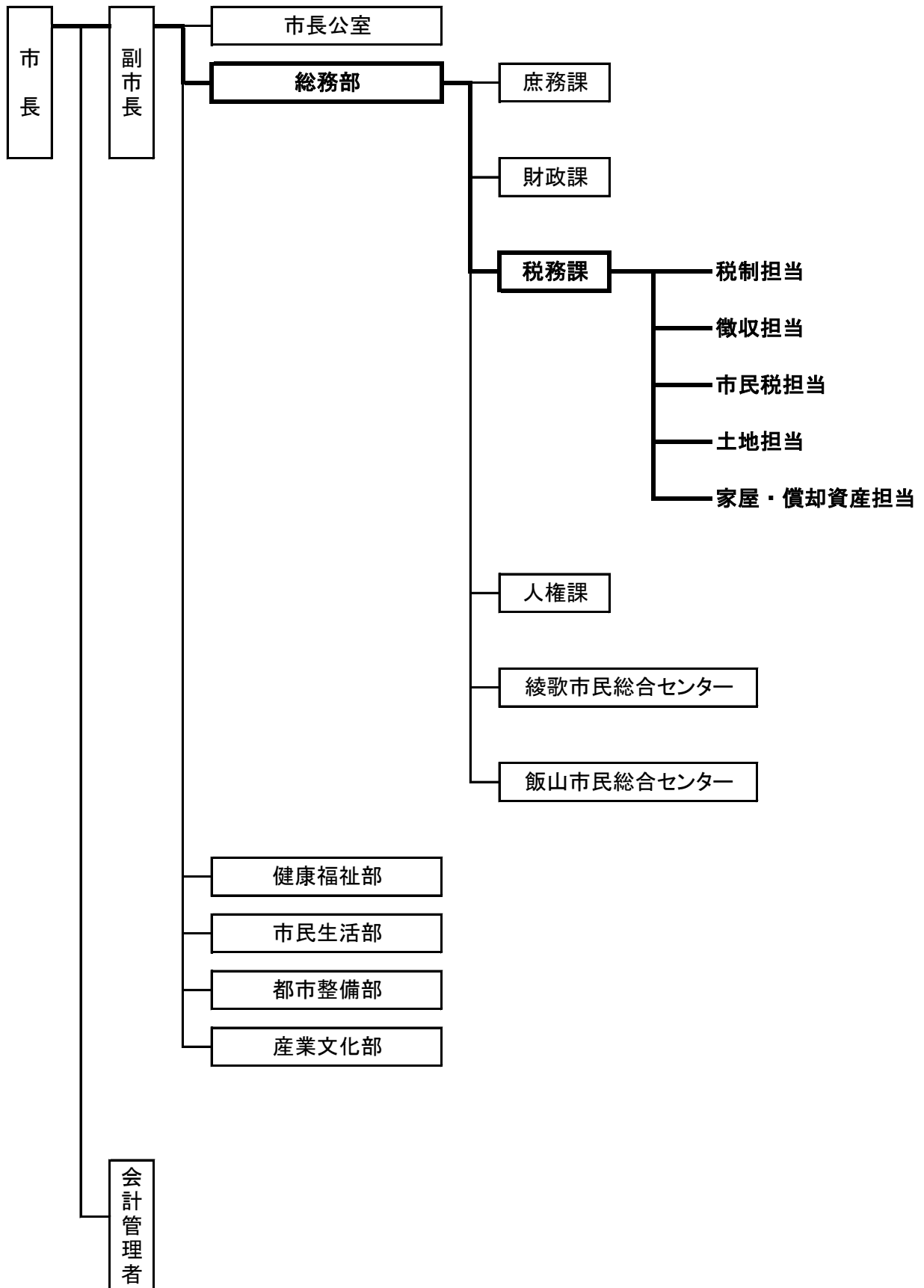

(2) 税 務 事 務 分 掌

区分 (担当別)	分 担 事 務
課 長 副 課 長	税務一般総括
税制担当	(1) 税務行政の連絡・調整及び税制に関すること。 (2) 税、介護保険料及び後期高齢者医療保険料に係る調査、統計並びに報告の総括に関すること。 (3) 税務証明、介護保険料納付証明、後期高齢者医療保険料納付証明の受付及び交付並びに手数料の徴収に関すること。 (4) 税務公簿の閲覧の受付及び手数料の徴収に関すること。 (5) 軽自動車税、市たばこ税及び入湯税の賦課並びに減免に関すること。 (6) 軽自動車税の標識交付及び手数料の徴収に関すること。 (7) 自動車臨時運行許可及び手数料の徴収に関すること。 (8) 市税、県民税、国民健康保険税、介護保険料、後期高齢者医療保険料その他徴収金の収納整理に関すること。 (9) 納税思想の普及及び宣伝に関すること。 (10) 納税の奨励に関すること。 (11) 過誤納金の充当又は還付に関すること。 (12) 口座振替に関すること。 (13) 課内の他の所管に属さない事項及び課内庶務に関すること。
徴収担当	(1) 市税、県民税、国民健康保険税、介護保険料及び後期高齢者医療保険料の徴収並びに督促及び滞納整理処分に関すること。 (2) 市税、県民税、国民健康保険税、介護保険料及び後期高齢者医療保険料の徴収及び滞納処分に関する審査請求並びに諸願書の処理に関すること。 (3) 市税、県民税及び国民健康保険税の執行停止並びに不納欠損処分に関すること。 (4) 介護保険料及び後期高齢者医療保険料の不納欠損処分に関すること。 (5) 徴収嘱託及び受託に関すること。 (6) その他徴収に関すること。
市民税担当	(1) 市県民税及び国民健康保険税の課税客体の調査並びに賦課に関すること。 (2) 介護保険料の賦課客体の調査及び賦課に関すること。 (3) 前2号の事務に係る審査請求及び減免申請の処理に関すること。 (4) その他市県民税、国民健康保険税及び介護保険料に関すること。 (5) 後期高齢者医療保険料の通知等に関すること。
土地担当	(1) 土地に係る固定資産税の課税客体の調査(評価を含む。)及び賦課に関すること。 (2) 前号の事務に係る審査請求及び減免申請の処理に関すること。 (3) 国有資産等所在市町村交付金に関すること。 (4) 地籍図等の写しの交付に関すること。 (5) その他土地に係る固定資産税に関すること。
家屋・償却 資産担当	(1) 家屋及び償却資産に係る固定資産税の課税客体の調査(評価を含む。)並びに賦課に関すること。 (2) 前号の事務に係る審査請求及び減免申請の処理に関すること。 (3) その他家屋及び償却資産に係る固定資産税に関すること。

(3)市町村税の徴収に要する経費等に関する調

区 分		年 度	平成30年度	
			金 額	前年比
税 収 入 額		(A) 市 税	13,920,583	▲ 0.3
		(B) 個人の県民税	3,584,084	0.7
		(C) 合 計	17,504,667	▲ 0.1
徴 税 費	人 件 費	(D) 基 本 給	108,509	▲ 5.4
		(E) 諸 手 当	70,283	▲ 7.6
		(イ) 超過勤務手当	17,724	▲ 15.3
		(ロ) 税務特別手当	438	▲ 5.4
		(ハ) その他の手当	52,121	▲ 4.7
		(F) そ の 他	34,910	▲ 3.4
		(G) 小 計	213,702	▲ 5.8
	需 用 費	(H) 旅 費	297	▲ 18.0
		(I) 賃 金	6,010	▲ 17.3
		(J) そ の 他	101,809	7.6
		(K) 小 計	108,116	5.7
	報 奨 金 及 び こ れ に 類 す る 経 費	(L) 納期前納付報奨金	0	—
		(M) 納税貯蓄組合補助金	0	—
(N) 納税奨励金		0	—	
(O) そ の 他		0	—	
(P) 小 計		0	—	
そ の 他	(Q) そ の 他	0	—	
(R) 合 計			321,818	▲ 2.2
県 民 税 徴 収 取 扱 費		(S) 納税義務者の数を 基準にした金額	170,919	2.5
		(T) 報奨金の額に相当する金額	0	—
		(U) 合 計	170,919	2.5
(V) (R) - (U)			150,899	▲ 7.1
税 収 入 額 に 対 す る 徴 税 費 の 割 合		(R) / (C)	1.8	—
		(V) / (A)	1.1	—



(単位:千円、%)

令和元年度		令和2年度		令和3年度		令和4年度	
金 額	前年比	金 額	前年比	金 額	前年比	金 額	前年比
14,401,311	3.5	14,012,408	▲ 2.7	14,028,201	0.1	14,190,666	1.2
3,615,262	0.9	3,664,390	1.4	3,635,160	▲ 0.8	3,645,633	0.3
18,016,573	2.9	17,676,798	▲ 1.9	17,663,361	▲ 0.1	17,836,299	1.0
99,579	▲ 8.2	98,600	▲ 1.0	98,184	▲ 0.4	101,961	3.8
72,580	3.3	67,645	▲ 6.8	62,614	▲ 7.4	62,500	▲ 0.2
23,311	31.5	19,563	▲ 16.1	14,897	▲ 23.9	15,025	0.9
547	24.9	532	▲ 2.7	528	▲ 0.8	392	▲ 25.8
48,722	▲ 6.5	47,550	▲ 2.4	47,189	▲ 0.8	47,083	▲ 0.2
31,908	▲ 8.6	37,794	18.4	37,704	▲ 0.2	39,800	5.6
204,067	▲ 4.5	204,039	0.0	198,502	▲ 2.7	204,261	2.9
318	7.1	23	▲ 92.8	36	56.5	64	77.8
7,695	28.0	0	皆減	0	—	0	—
104,083	2.2	108,253	4.0	115,343	6.5	123,958	7.5
112,096	3.7	108,276	▲ 3.4	115,379	6.6	124,022	7.5
0	—	0	—	0	—	0	—
0	—	0	—	0	—	0	—
0	—	0	—	0	—	0	—
0	—	0	—	0	—	0	—
0	—	0	—	0	—	0	—
0	—	0	—	0	—	0	—
316,163	▲ 1.8	312,315	▲ 1.2	313,881	0.5	328,283	4.6
171,007	0.1	172,780	1.0	173,298	0.3	173,918	0.4
0	—	0	—	0	—	0	—
171,007	0.1	172,780	1.0	173,298	0.3	173,918	0.4
145,156	▲ 3.8	139,535	▲ 3.9	140,583	0.8	154,365	9.8
1.8	—	1.8	—	1.8	—	1.8	—
1.0	—	1.0	—	1.0	—	1.1	—

(課税状況調による)

### 3 財 務

#### (1)一般会計歳入決算状況

款	年 度	平成28年度		平成29年度		平成30年度	
		金 額	前年比	金 額	前年比	金 額	前年比
市 税		13,831,036	4.9	13,967,453	1.0	13,920,583	▲ 0.3
地 方 譲 与 税		304,633	▲ 2.9	305,162	0.2	307,278	0.7
利 子 割 交 付 金		23,031	▲ 42.6	42,361	83.9	37,226	▲ 12.1
配 当 割 交 付 金		70,524	▲ 34.0	98,001	39.0	77,698	▲ 20.7
株 式 等 譲 渡 所 得 割 交 付 金		34,274	▲ 62.4	92,924	171.1	57,407	▲ 38.2
法 人 事 業 税 交 付 金							
地 方 消 費 税 交 付 金		1,940,930	▲ 10.0	1,971,398	1.6	2,022,251	2.6
ゴ ル フ 場 利 用 税 交 付 金		7,187	▲ 2.6	7,123	▲ 0.9	6,750	▲ 5.2
自 動 車 取 得 税 交 付 金		67,055	▲ 1.3	90,175	34.5	103,026	14.3
環 境 性 能 割 交 付 金							
地 方 特 例 交 付 金		71,521	4.7	76,487	6.9	88,432	15.6
地 方 交 付 税		7,366,361	3.1	7,330,128	▲ 0.5	7,165,902	▲ 2.2
交 通 安 全 対 策 特 別 交 付 金		26,092	▲ 10.1	23,330	▲ 10.6	20,270	▲ 13.1
分 担 金 及 び 負 担 金		723,642	▲ 6.3	761,843	5.3	992,760	30.3
使 用 料 及 び 手 数 料		847,375	▲ 1.1	851,783	0.5	844,487	▲ 0.9
国 庫 支 出 金		5,802,689	▲ 2.0	5,612,738	▲ 3.3	5,687,591	1.3
県 支 出 金		2,781,676	▲ 2.3	2,883,828	3.7	2,871,955	▲ 0.4
財 産 収 入		187,038	▲ 8.8	133,943	▲ 28.4	250,368	86.9
寄 附 金		58,423	272.9	105,127	79.9	256,811	144.3
繰 入 金		362,024	▲ 3.3	244,711	▲ 32.4	1,982,097	710.0
繰 越 金		857,688	▲ 17.1	924,170	7.8	572,089	▲ 38.1
諸 収 入		794,581	▲ 43.3	766,601	▲ 3.5	16,546,150	2,058.4
(うちモーターボート競走事業収益収入)		[100,000]	0.0	[100,000]	0.0	[15,870,000]	15,770.0
市 債		4,710,900	▲ 5.4	4,119,400	▲ 12.6	5,267,200	27.9
合 計		40,868,680	▲ 1.8	40,408,686	▲ 1.1	59,078,331	46.2

(単位:千円、%)

令和元年度		令和2年度		令和3年度		令和4年度	
金額	前年比	金額	前年比	金額	前年比	金額	前年比
14,401,311	3.5	14,012,408	▲ 2.7	14,028,201	0.1	14,190,666	1.2
308,463	0.4	311,421	1.0	317,524	2.0	317,971	0.1
20,863	▲ 44.0	24,280	16.4	19,065	▲ 21.5	10,447	▲ 45.2
90,313	16.2	80,991	▲ 10.3	118,614	46.5	104,479	▲ 11.9
41,132	▲ 28.4	81,155	97.3	128,045	57.8	71,272	▲ 44.3
		112,345	皆増	195,469	74.0	212,934	8.9
1,903,335	▲ 5.9	2,343,753	23.1	2,563,393	9.4	2,691,738	5.0
6,908	2.3	8,209	18.8	9,110	11.0	8,323	▲ 8.6
54,272	▲ 47.3					989	皆増
14,525	皆増	29,790	105.1	25,641	▲ 13.9	34,259	33.6
388,264	339.1	124,244	▲ 68.0	230,214	85.3	137,862	▲ 40.1
7,527,355	5.0	7,712,381	2.5	9,249,657	19.9	9,078,701	▲ 1.8
18,471	▲ 8.9	18,965	2.7	18,175	▲ 4.2	16,462	▲ 9.4
761,974	▲ 23.2	562,173	▲ 26.2	590,856	5.1	571,541	▲ 3.3
810,920	▲ 4.0	765,738	▲ 5.6	779,724	1.8	779,552	0.0
6,970,385	22.6	20,291,176	191.1	12,789,169	▲ 37.0	10,005,774	▲ 21.8
3,176,259	10.6	3,169,956	▲ 0.2	3,194,476	0.8	3,424,338	7.2
330,383	32.0	214,208	▲ 35.2	201,528	▲ 5.9	131,166	▲ 34.9
253,687	▲ 1.2	129,520	▲ 48.9	163,605	26.3	234,173	43.1
2,413,558	21.8	4,109,504	70.3	1,916,491	▲ 53.4	3,197,883	66.9
308,956	▲ 46.0	351,356	13.7	345,527	▲ 1.7	965,949	179.6
886,664	▲ 94.6	2,792,118	214.9	7,552,320	170.5	10,166,415	34.6
[100,000]	▲ 99.4	[2,000,000]	1,900.0	[6,400,000]	220.0	[9,000,000]	40.6
5,879,400	11.6	7,840,000	33.3	4,886,500	▲ 37.7	4,945,600	1.2
46,567,398	▲ 21.2	65,085,691	39.8	59,323,304	▲ 8.9	61,298,494	3.3

(「主要施策の成果に関する報告書」による)

## (2)一般会計歳出決算状況(目的別)

年度 款	平成28年度		平成29年度		平成30年度	
	金額	前年比	金額	前年比	金額	前年比
議 会 費	331,725	▲ 11.0	328,289	▲ 1.0	335,905	2.3
総 務 費	4,480,924	▲ 12.8	5,114,281	14.1	6,814,863	33.3
民 生 費	17,686,860	5.2	16,856,422	▲ 4.7	17,961,649	6.6
衛 生 費	3,021,170	2.4	3,010,684	▲ 0.3	3,238,071	7.6
労 働 費	130,091	▲ 0.2	129,788	▲ 0.2	129,542	▲ 0.2
農 林 水 産 費 業	731,277	▲ 3.7	1,061,314	45.1	790,400	▲ 25.5
商 工 費	484,989	▲ 24.3	483,071	▲ 0.4	889,097	84.1
土 木 費	2,720,776	▲ 10.7	2,810,099	3.3	16,049,006	471.1
消 防 費	1,201,380	▲ 3.2	1,242,939	3.5	1,703,491	37.1
教 育 費	4,683,254	▲ 13.8	4,139,626	▲ 11.6	5,280,498	27.6
公 債 費	4,453,960	5.8	4,631,256	4.0	5,132,175	10.8
諸 支 出 金	0	—	0	—	296,086	皆増
災 復 旧 害 費	18,103	▲ 6.9	28,828	59.2	148,592	415.4
合 計	0	▲ 2.0	39,836,597	▲ 0.3	58,769,375	47.5

(単位:千円、%)

令和元年度		令和2年度		令和3年度		令和4年度	
金額	前年比	金額	前年比	金額	前年比	金額	前年比
340,049	1.2	325,699	▲ 4.2	311,712	▲ 4.3	315,241	1.1
4,875,755	▲ 28.5	18,691,617	283.4	17,424,297	▲ 6.8	11,766,709	▲ 32.5
18,204,836	1.4	17,663,278	▲ 3.0	18,274,150	3.5	19,655,619	7.6
3,259,615	0.7	3,458,571	6.1	3,419,531	▲ 1.1	3,564,652	4.2
129,420	▲ 0.1	129,320	▲ 0.1	129,320	0.0	129,320	0.0
917,235	16.0	635,097	▲ 30.8	690,376	8.7	681,897	▲ 1.2
902,215	1.5	751,181	▲ 16.7	446,533	▲ 40.6	494,881	10.8
4,542,740	▲ 71.7	10,382,406	128.5	4,632,179	▲ 55.4	4,481,561	▲ 3.3
1,248,607	▲ 26.7	1,445,231	15.7	1,277,333	▲ 11.6	1,422,191	11.3
6,230,710	18.0	5,480,211	▲ 12.0	5,883,419	7.4	12,302,612	109.1
5,491,418	7.0	5,769,256	5.1	5,848,997	1.4	5,952,706	1.8
0	皆減	0	—	0	—	0	—
73,442	▲ 50.6	8,297	▲ 88.7	19,508	135.1	26,178	34.2
46,216,042	▲ 21.4	64,740,164	40.1	58,357,355	▲ 9.9	60,793,567	4.2

(「主要施策の成果に関する報告書」による)

## (3) 自主財源と依存財源の状況

(単位:円)

区 分		平成30年度	令和元年度	令和2年度	令和3年度	令和4年度
自主財源	市 税	13,920,583,340	14,401,310,783	14,012,407,865	14,028,200,891	14,190,665,651
	分担金及び負担金	992,760,320	761,973,955	562,173,018	590,856,478	571,541,300
	使用料及び手数料	844,486,717	810,919,783	765,737,905	779,723,681	779,551,934
	財 産 収 入	250,368,358	330,382,921	214,208,475	201,527,916	131,166,010
	寄 附 金	256,810,804	253,687,338	129,520,348	163,605,081	234,173,012
	繰 入 金	1,982,097,270	2,413,557,931	4,109,503,927	1,916,490,899	3,197,883,034
	繰 越 金	572,089,411	308,956,139	351,355,845	345,526,974	965,949,087
	諸 収 入	16,546,149,773	886,663,849	2,792,118,303	7,552,319,929	10,166,415,172
	小 計	35,365,345,993	20,167,452,699	22,937,025,686	25,578,251,849	30,237,345,200
依存財源	地 方 譲 与 税	307,277,445	308,463,196	311,420,889	317,524,166	317,971,223
	利子割交付金	37,226,000	20,863,000	24,280,000	19,065,000	10,447,000
	配当割交付金	77,698,000	90,313,000	80,991,000	118,614,000	104,479,000
	株式等譲渡所得割交付金	57,407,000	41,132,000	81,155,000	128,045,000	71,272,000
	法人事業税交付金			112,345,000	195,469,000	212,934,000
	地方消費税交付金	2,022,251,000	1,903,335,000	2,343,753,000	2,563,393,000	2,691,738,000
	ゴルフ場利用税金交付金	6,749,680	6,908,020	8,208,480	9,110,815	8,323,385
	自動車取得税金交付金	103,026,000	54,272,142			988,709
	環境性能割交付金		14,525,000	29,790,000	25,641,000	34,259,000
	地方特例交付金	88,432,000	388,264,000	124,244,000	230,214,000	137,862,000
	地方交付税	7,165,902,000	7,527,355,000	7,712,381,000	9,249,657,000	9,078,701,000
	交通安全対策特別交付金	20,270,000	18,471,000	18,965,000	18,175,000	16,462,000
	国庫支出金	5,687,590,458	6,970,384,352	20,291,175,653	12,789,168,550	10,005,773,857
	県 支 出 金	2,871,955,401	3,176,259,107	3,169,956,278	3,194,476,021	3,424,338,113
市 債	5,267,200,000	5,879,400,000	7,840,000,000	4,886,500,000	4,945,600,000	
小 計	23,712,984,984	26,399,944,817	42,148,665,300	33,745,052,552	31,061,149,287	
歳 入 合 計	59,078,330,977	46,567,397,516	65,085,690,986	59,323,304,401	61,298,494,487	

# 自主財源と依存財源の状況(令和4年度決算ベース)

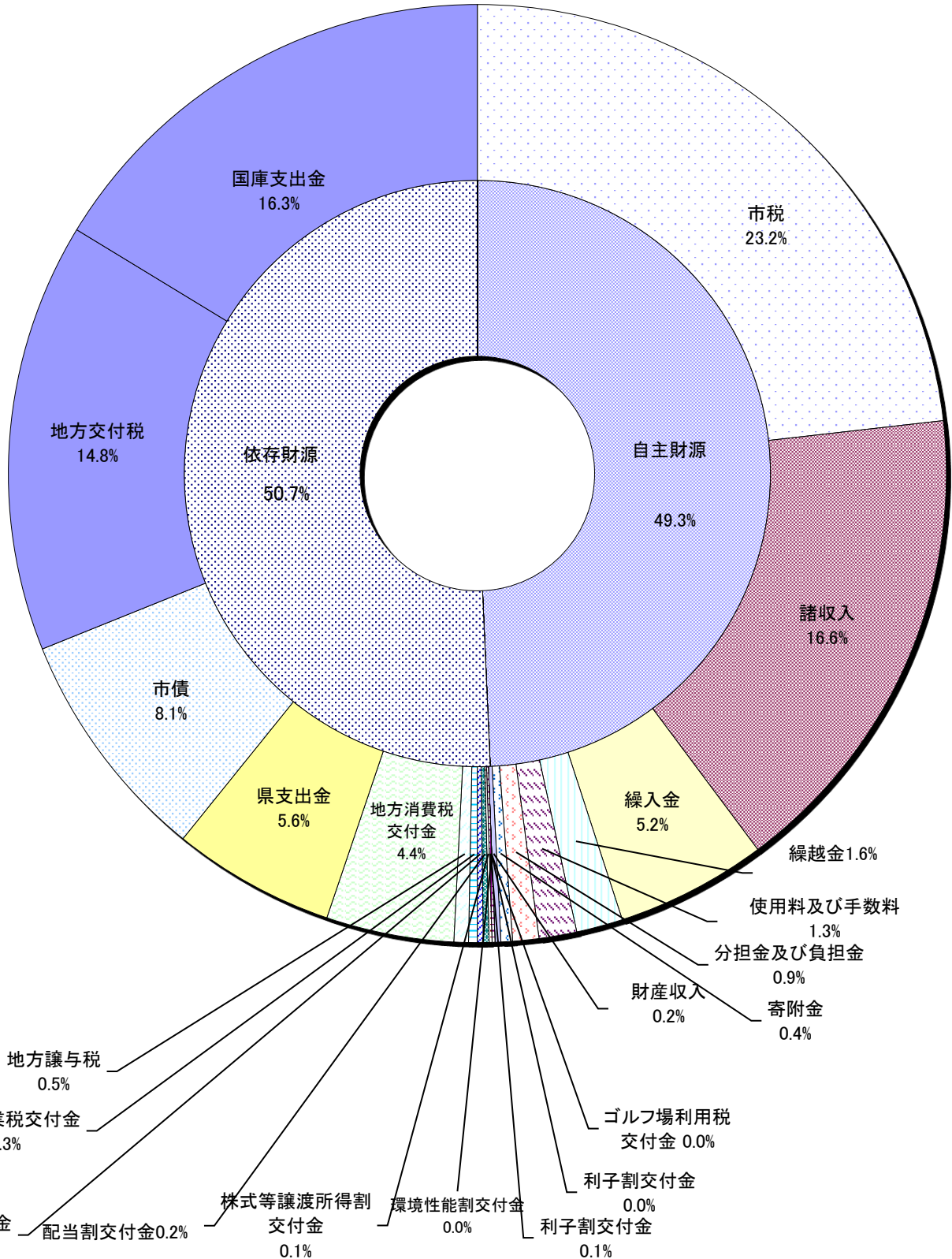

## (4)市税決算額の状況(令和4年度)

(単位:円)

税 目	区 分	予 算 現 額	調 定 額	収 入 済 額	不 納 欠 損 額	収 入 未 済 額	還 付 未 済 額
市 民 税	市 民 税	6,585,100,000	6,753,559,645	6,562,362,787	9,278,083	182,836,033	917,258
	個 人	5,559,600,000	5,715,126,466	5,542,463,808	8,775,683	164,770,033	883,058
	現年課税分	5,512,300,000	5,567,273,416	5,505,725,357	417,792	61,990,643	860,376
	滞納繰越分	47,300,000	147,853,050	36,738,451	8,357,891	102,779,390	22,682
	法 人	1,025,500,000	1,038,433,179	1,019,898,979	502,400	18,066,000	34,200
	現年課税分	1,024,400,000	1,034,704,900	1,018,928,900	20,800	15,789,400	34,200
	滞納繰越分	1,100,000	3,728,279	970,079	481,600	2,276,600	0
固 定 資 産 税	固 定 資 産 税	6,359,000,000	6,512,611,004	6,357,884,934	7,827,000	148,004,670	1,105,600
	固 定 資 産 税	6,350,000,000	6,503,561,704	6,348,835,634	7,827,000	148,004,670	1,105,600
	現年課税分	6,310,000,000	6,369,214,100	6,313,297,464	1,166,100	55,851,536	1,101,000
	滞納繰越分	40,000,000	134,347,604	35,538,170	6,660,900	92,153,134	4,600
	国有資産等所在 市町村交付金	9,000,000	9,049,300	9,049,300	0	0	0
軽自動車税	軽自動車税	438,200,000	458,284,959	444,177,418	1,320,955	12,860,886	74,300
	環境性能割	20,000,000	21,744,600	21,744,600	0	0	0
	環境性能割	20,000,000	21,744,600	21,744,600	0	0	0
	種別割	418,200,000	436,540,359	422,432,818	1,320,955	12,860,886	74,300
	現年課税分	414,000,000	423,379,800	418,400,700	12,900	5,023,700	57,500
	滞納繰越分	4,200,000	13,160,559	4,032,118	1,308,055	7,837,186	16,800
市たばこ税	790,000,000	808,009,812	808,009,812	0	0	0	
入 湯 税	15,000,000	18,230,700	18,230,700	0	0	0	
合 計	合 計	14,187,300,000	14,550,696,120	14,190,665,651	18,426,038	343,701,589	2,097,158
	現年課税分	14,094,700,000	14,251,606,628	14,113,386,833	1,617,592	138,655,279	2,053,076
	滞納繰越分	92,600,000	299,089,492	77,278,818	16,808,446	205,046,310	44,082



(5) 市税決算額の推移

(単位:円、%)

年 度	調 定 額	収 入 済 額	予 算 額			
			当 初	予算比	補 正 後	予算比
平成28年度	14,375,484,149	13,831,035,815	13,300,000,000	104.0	13,774,000,000	100.4
平成29年度	14,441,562,337	13,967,452,608	13,700,000,000	102.0	13,880,500,000	100.6
平成30年度	14,332,871,035	13,920,583,340	13,900,000,000	100.1	13,816,800,000	100.8
令和元年度	14,786,857,227	14,401,310,783	13,998,000,000	102.9	14,356,396,000	100.3
令和2年度	14,383,432,084	14,012,407,865	14,274,000,000	98.2	13,956,500,000	100.4
令和3年度	14,345,916,225	14,028,200,891	13,454,000,000	104.3	13,871,900,000	101.1
令和4年度	14,550,696,120	14,190,665,651	13,924,000,000	101.9	14,187,300,000	100.0

市税決算額の推移

(百万円)

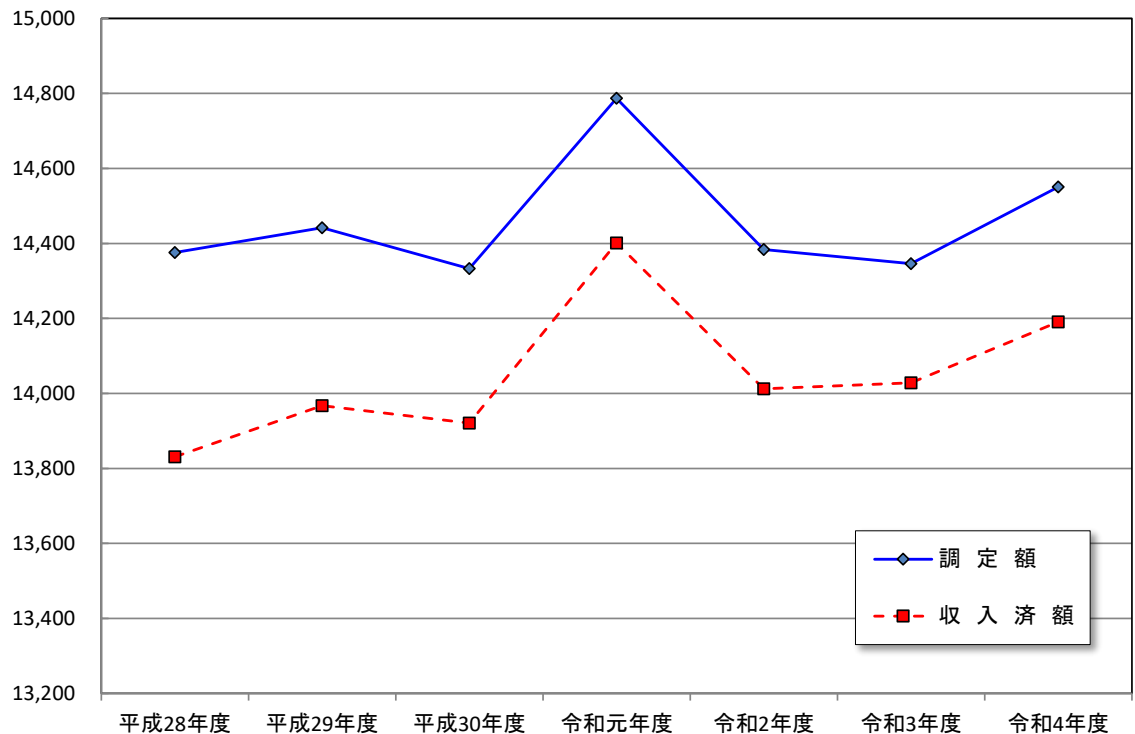

(6)一般会計歳入総額に占める市税の推移

(単位:円、%)

区 分	一般会計歳入総額	市税収入総額	市税割合
平成28年度	40,868,679,636	13,831,035,815	33.8
平成29年度	40,408,686,364	13,967,452,608	34.6
平成30年度	59,078,330,977	13,920,583,340	23.6
令和元年度	46,567,397,516	14,401,310,783	30.9
令和2年度	65,085,690,986	14,012,407,865	21.5
令和3年度	59,323,304,401	14,028,200,891	23.6
令和4年度	61,298,494,487	14,190,665,651	23.2

一般会計歳入総額に占める市税の推移

(百万円)

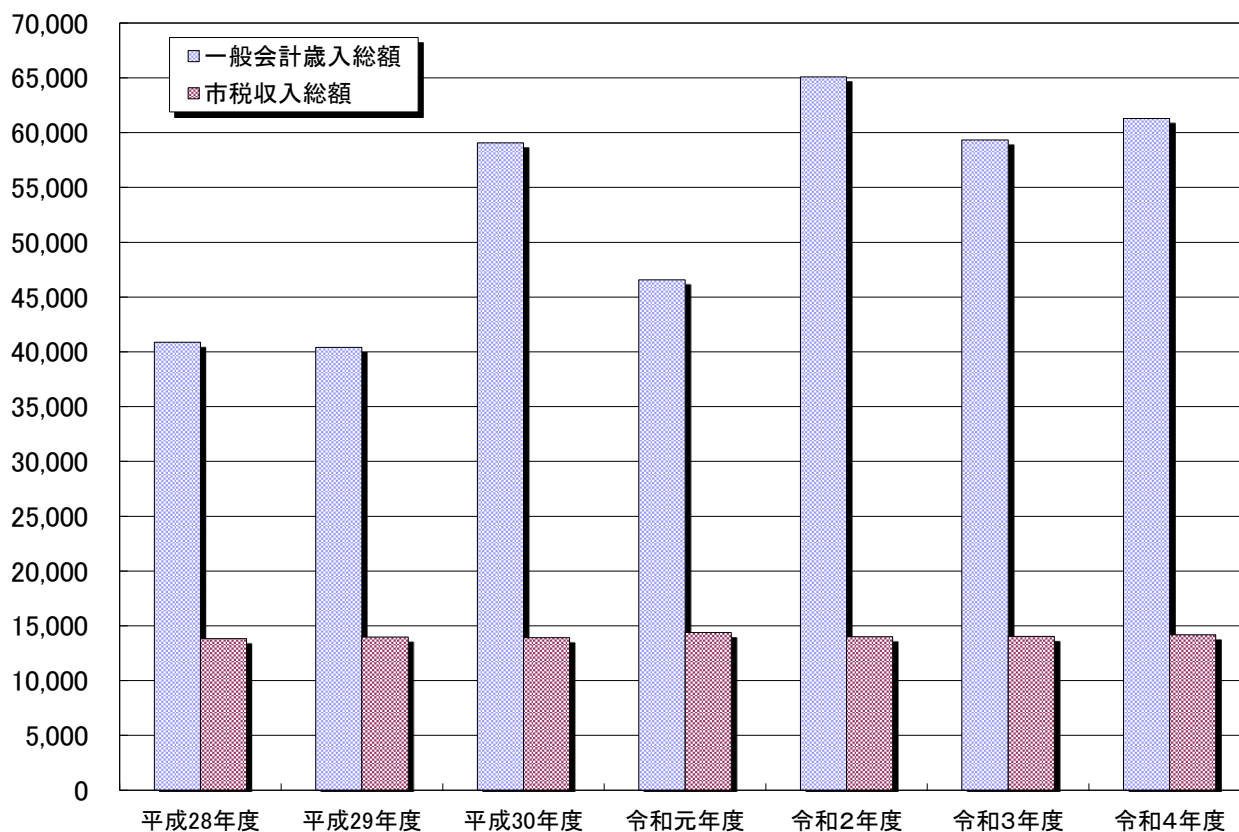

(7)市税税目別収入の推移

(単位:千円)

区分	年度	平成30年度	令和元年度	令和2年度	令和3年度	令和4年度
市民税		6,504,998	6,839,642	6,429,565	6,525,644	6,562,363
	個人	5,448,297	5,495,463	5,570,361	5,526,795	5,542,464
	法人	1,056,701	1,344,179	859,204	998,849	1,019,899
固定資産税		6,299,252	6,423,652	6,446,099	6,250,539	6,357,884
	土地	1,947,759	1,973,885	1,978,309	1,979,332	1,965,650
	家屋	2,958,151	3,115,950	3,197,950	3,083,636	3,223,888
	償却資産	1,383,970	1,324,521	1,260,602	1,178,464	1,159,297
	国有資産等所在 市町村交付金	9,372	9,296	9,238	9,107	9,049
軽自動車税		370,365	386,132	410,535	421,034	444,178
	環境性能割 (R1.10.1~)	—	2,944	11,821	12,607	21,745
	種別割	370,365	383,188	398,714	408,427	422,433
市たばこ税		718,147	725,222	716,962	821,607	808,010
入湯税		27,821	26,663	9,247	9,377	18,231
合計		13,920,583	14,401,311	14,012,408	14,028,201	14,190,666
(対前年度伸率%)		▲ 0.3	3.5	▲ 2.7	0.1	1.2

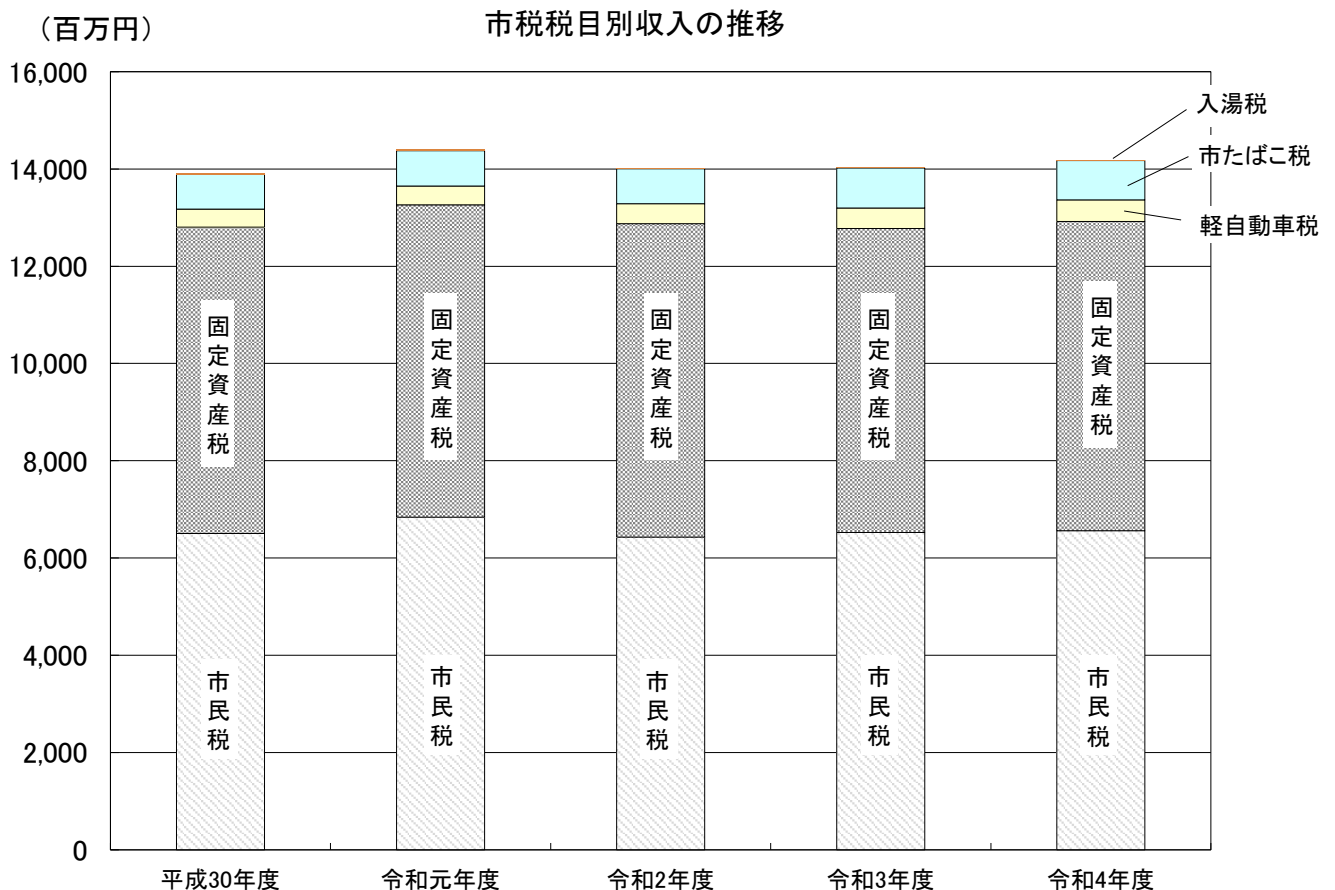

(8)市税年度別・税目別収入の状況(徴収率)

税 目		年 度	平成30年度			令和元年度		
			調 定 額	収 入 額	徴収率	調 定 額	収 入 額	徴収率
市 民 税	個人	現年課税分	5,439,860	5,369,076	98.7	5,487,476	5,428,839	98.9
		滞納繰越分	230,882	79,221	34.3	207,582	66,624	32.1
	法人	現年課税分	1,057,642	1,055,022	99.8	1,344,518	1,342,724	99.9
		滞納繰越分	6,276	1,679	26.8	5,463	1,455	26.6
	計		6,734,660	6,504,998	96.6	7,045,039	6,839,642	97.1
固定資産税	固定	現年課税分	6,284,644	6,239,666	99.3	6,424,170	6,372,487	99.2
		滞納繰越分	170,180	50,214	29.5	152,897	41,869	27.4
	国有資産等所在 市町村交付金	9,372	9,372	100.0	9,296	9,296	100.0	
	計		6,464,196	6,299,252	97.4	6,586,363	6,423,652	97.5
軽自動車税	環境性能割		—	—	—	2,944	2,944	100.0
	種別割(現年課税分)		370,741	364,079	98.2	384,142	377,568	98.3
	種別割(滞納繰越分)		17,306	6,286	36.3	16,484	5,620	34.1
	計		388,047	370,365	95.4	403,570	386,132	95.7
市たばこ税	現年課税分		718,147	718,147	100.0	725,222	725,222	100.0
	滞納繰越分		0	0	—	0	0	—
	計		718,147	718,147	100.0	725,222	725,222	100.0
入湯税	現年課税分		27,821	27,821	100.0	26,663	26,663	100.0
合 計	現年課税分		13,908,227	13,783,183	99.1	14,404,431	14,285,743	99.2
	滞納繰越分		424,644	137,400	32.4	382,426	115,568	30.2
	計		14,332,871	13,920,583	97.1	14,786,857	14,401,311	97.4

国民健康保険税	現年課税分	2,055,822	1,932,390	94.0	2,228,368	2,081,077	93.4
	滞納繰越分	566,826	149,084	26.3	495,131	121,207	24.5
	計	2,622,648	2,081,474	79.4	2,723,499	2,202,284	80.9

(単位:千円、%)

令和2年度			令和3年度			令和4年度		
調定額	収入額	徴収率	調定額	収入額	徴収率	調定額	収入額	徴収率
5,563,287	5,508,056	99.0	5,526,653	5,476,716	99.1	5,567,273	5,505,725	98.9
182,370	62,305	34.2	154,941	50,079	32.3	147,853	36,739	24.8
864,991	856,522	99.0	992,258	990,852	99.9	1,034,705	1,018,929	98.5
5,573	2,682	48.1	10,352	7,997	77.3	3,728	970	26.0
6,616,221	6,429,565	97.2	6,684,204	6,525,644	97.6	6,753,559	6,562,363	97.2
6,456,952	6,386,518	98.9	6,233,174	6,187,484	99.3	6,369,214	6,313,297	99.1
149,315	50,343	33.7	153,310	53,948	35.2	134,348	35,538	26.5
9,238	9,238	100.0	9,107	9,107	100.0	9,049	9,049	100.0
6,615,505	6,446,099	97.4	6,395,591	6,250,539	97.7	6,512,611	6,357,884	97.6
11,821	11,821	100.0	12,607	12,607	100.0	21,745	21,745	100.0
397,509	392,515	98.7	409,205	404,165	98.8	423,380	418,401	98.8
16,168	6,199	38.3	13,325	4,262	32.0	13,160	4,032	30.6
425,498	410,535	96.5	435,137	421,034	96.8	458,285	444,178	96.9
716,962	716,962	100.0	821,607	821,607	100.0	808,010	808,010	100.0
0	0	—	0	0	—	0	0	—
716,962	716,962	100.0	821,607	821,607	100.0	808,010	808,010	100.0
9,247	9,247	100.0	9,377	9,377	100.0	18,231	18,231	100.0
14,030,007	13,890,879	99.0	14,013,988	13,911,915	99.3	14,251,607	14,113,387	99.0
353,426	121,529	34.4	331,928	116,286	35.0	299,089	77,279	25.8
14,383,433	14,012,408	97.4	14,345,916	14,028,201	97.8	14,550,696	14,190,666	97.5
2,193,159	2,060,092	93.9	2,180,268	2,051,493	94.1	2,073,383	1,944,250	93.8
472,623	133,864	28.3	411,095	111,899	27.2	401,900	102,505	25.5
2,665,782	2,193,956	82.3	2,591,363	2,163,392	83.5	2,475,283	2,046,755	82.7

## (9)一般会計当初予算額(令和5年度)

(単位:千円、%)

歳 入			歳 出					
款 別	予算額	構成比	目的別	予算額	構成比	性質別	予算額	構成比
市 税	14,120,000	24.2	議 会 費	338,041	0.6	人 件 費	8,862,419	15.2
地方譲与税	308,690	0.5	総 務 費	7,103,459	12.2	物 件 費	6,321,293	10.8
利子割交付金	9,800	0.0	民 生 費	20,479,188	35.1	維 持 補 修 費	229,285	0.4
配当割交付金	95,000	0.2	衛 生 費	4,007,707	6.9	扶 助 費	11,315,701	19.4
株式等譲渡所得割交付金	74,000	0.1	労 働 費	129,320	0.2	補 助 費 等	5,083,503	8.7
法人事業税交付金	240,000	0.4	農 林 水 産 業 費	854,386	1.5	公 債 費	5,976,660	10.2
地方消費税	2,812,000	4.8	商 工 費	436,777	0.7	積 立 金	3,012,287	5.2
ゴルフ場利用税	7,000	0.0	土 木 費	4,908,851	8.4	投 資 及 び 出 資 金	49,500	0.1
環境性能割交付金	29,000	0.1	消 防 費	1,953,101	3.3	貸 付 金	304,980	0.5
地方特例交付金	100,000	0.2	教 育 費	12,162,510	20.8	繰 出 金	4,267,259	7.3
地方交付税	8,800,000	15.1	公 債 費	5,976,660	10.2	予 備 費	50,000	0.1
交通安全対策特別交付金	20,000	0.0	予 備 費	50,000	0.1	投 資 的 経 費	12,927,113	22.1
分担金及び金	612,497	1.0						
使用料及び料	801,851	1.4						
国庫支出金	8,508,870	14.6						
県支出金	3,513,529	6.0						
財産収入	175,431	0.3						
寄附金	203,030	0.3						
繰入金	6,282,876	10.8						
繰越金	10	0.0						
諸収入	3,699,716	6.3						
市債	7,986,700	13.7						
歳入合計	58,400,000	100.0	歳出合計	58,400,000	100.0	歳出合計	58,400,000	100.0



# 令和5年度 一般会計当初予算（性質別）

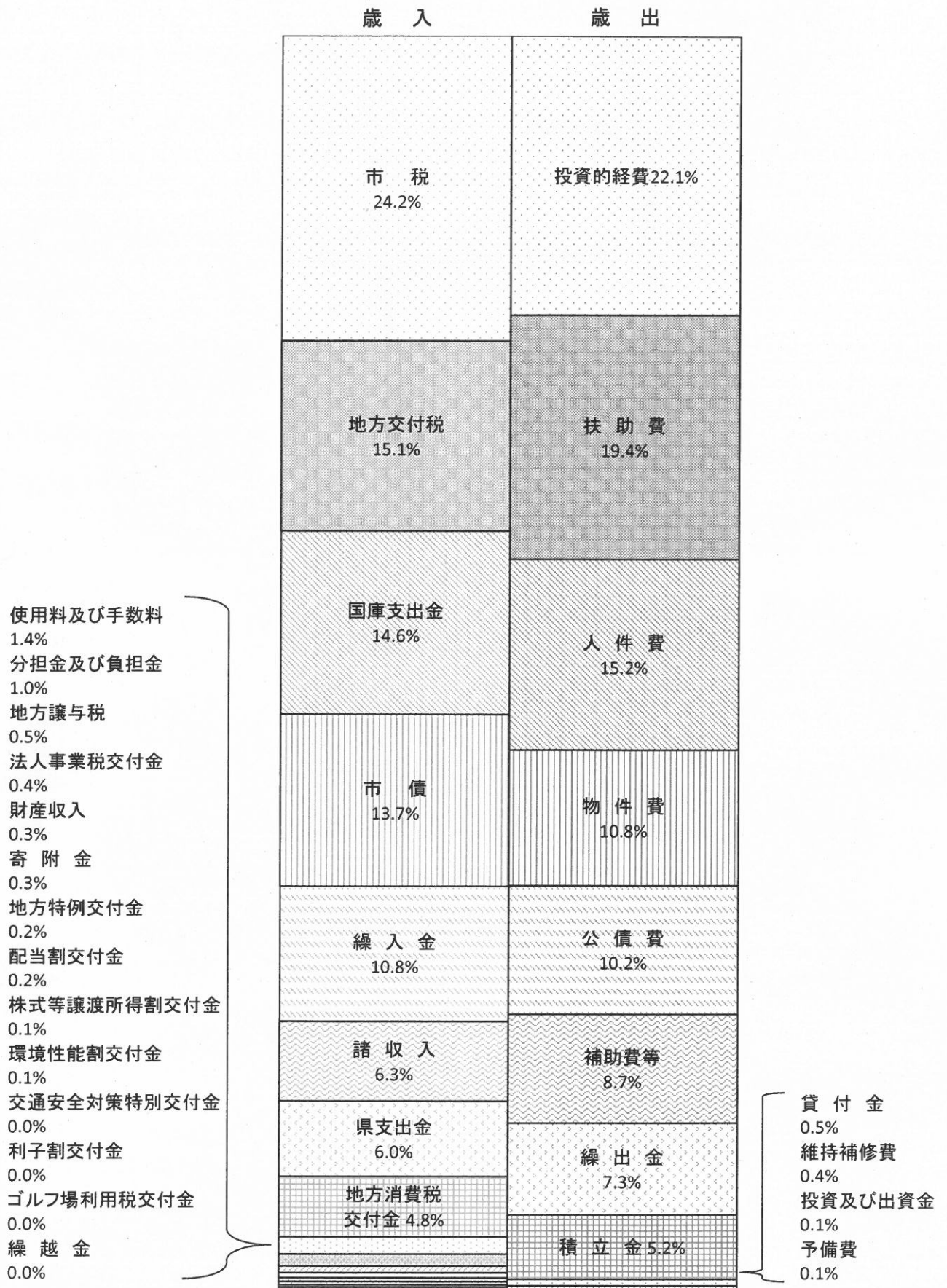



## 4 市民税

### (1) 個人の市県民税調定額の推移(当初)

(単位:千円)

年 度	区 分	市民税	県民税	市県民税
令和元年度	普通徴収分	1,053,322	687,841	1,741,163
	特別徴収分	4,339,485	2,859,694	7,199,179
	合 計	5,392,807	3,547,535	8,940,342
令和2年度	普通徴収分	1,032,711	674,110	1,706,821
	特別徴収分	4,432,088	2,920,643	7,352,731
	合 計	5,464,799	3,594,753	9,059,552
令和3年度	普通徴収分	1,046,759	683,688	1,730,447
	特別徴収分	4,391,822	2,893,251	7,285,073
	合 計	5,438,581	3,576,939	9,015,520
令和4年度	普通徴収分	1,069,568	698,941	1,768,509
	特別徴収分	4,388,843	2,891,037	7,279,880
	合 計	5,458,411	3,589,978	9,048,389
令和5年度	普通徴収分	1,062,623	694,138	1,756,761
	特別徴収分	4,477,235	2,949,898	7,427,133
	合 計	5,539,858	3,644,036	9,183,894

※年金特徴は普通徴収分に含まれている。

### (2) 個人の市民税 年齢階層別納税義務者数

(単位:人)

		課税年度別納税義務者数				
		令和元年度	令和2年度	令和3年度	令和4年度	令和5年度
年 齢 階 層	10歳未満	0	0	0	0	0
	10歳代	163	152	142	130	255
	20歳代	7,112	7,093	7,208	7,202	6,980
	30歳代	9,679	9,518	9,365	9,303	9,013
	40歳代	13,055	13,144	13,127	12,951	12,608
	50歳代	9,476	9,759	10,099	10,525	11,137
	60歳代	8,979	8,716	8,401	8,200	8,151
	70歳代	5,594	6,087	6,281	6,387	6,520
	80歳代	2,375	2,432	2,533	2,623	2,688
	90歳代	463	500	520	530	566
	100歳以上	9	7	9	13	9
合 計		56,905	57,408	57,685	57,864	57,927

(各課税年度7月1日時点の状況)

(3) 個人の市民税納税義務者数

(単位:人、千円)

区分 年度	均等割のみ を納める者		均等割と所得割を納める者			合 計	
	納 税 義務者	均 等 割 額	納 税 義務者	均 等 割 額	所 得 割 額	納 税 義務者	税 額
令和元年度	5,802	20,307	51,103	178,861	5,275,032	56,905	5,474,200
令和2年度	5,955	20,843	51,453	180,085	5,306,814	57,408	5,507,742
令和3年度	5,784	20,243	51,901	181,655	5,256,221	57,685	5,458,119
令和4年度	5,795	20,282	52,069	182,242	5,295,951	57,864	5,498,475
令和5年度	5,789	20,261	52,138	182,484	5,386,397	57,927	5,589,142
給与所得者	2,713	9,496	42,645	149,257	4,655,950	45,358	4,814,703
営業所得者	386	1,351	1,751	6,129	247,838	2,137	255,318
農業所得者	29	101	103	361	9,616	132	10,078
その他の 所得者	2,661	9,313	7,639	26,737	472,993	10,300	509,043

(注) 課税状況調による

(4) 個人の市民税特別徴収義務者等に関する調

(単位:人、千円)

区分 年度	特別徴収 義務者数	納税義務者数		特別徴収税額	特別徴収税額の内訳	
			うち均等 割のみ		所得割額	均等割額
令和元年度	6,946	39,792	2,539	4,408,314	4,269,052	139,262
令和2年度	7,043	40,269	2,649	4,460,098	4,319,167	140,931
令和3年度	7,158	40,817	2,763	4,398,878	4,256,046	142,832
令和4年度	7,283	41,078	2,743	4,414,470	4,270,725	143,745
令和5年度	7,306	41,080	2,660	4,513,759	4,369,993	143,766

(注) 課税状況調による

## (5)所得控除額

(単位:千円)

区 分		令和元年度	令和2年度	令和3年度	令和4年度	令和5年度
所 得 控 除 額	雑 損	2,575	1,994	2,127	2,071	1,357
	医 療 費	956,290	957,132	920,452	973,413	924,120
	社会保険料	27,327,175	27,961,842	28,302,830	28,501,547	28,852,337
	小規模企業 共 済 基 金	695,737	770,247	842,388	916,026	1,011,680
	生命保険料	1,992,092	2,016,628	2,052,930	2,070,702	2,067,649
	地震保険料	97,823	99,044	104,152	109,639	114,448
	障 害 者	475,360	461,340	470,860	456,980	457,080
	寡 婦	329,900	335,020	110,240	115,960	113,360
	寡 夫	45,760	42,120	—	—	—
	ひとり親	—	—	279,300	287,100	285,900
	勤 労 学 生	520	520	520	520	1,040
	配 偶 者	3,280,840	3,210,750	3,155,790	3,037,540	2,974,780
	配偶者特別	768,490	817,710	816,930	816,670	785,510
	扶 養	3,777,030	3,793,310	3,729,080	3,648,080	3,605,420
基 礎	16,863,660	16,979,160	22,254,420	22,325,820	22,353,320	
合 計	56,613,252	57,446,817	63,042,019	63,262,068	63,548,001	

(注)課税状況調による

(6) 個人の市民税課税標準額段階別所得割額等に関する調

年 度	区 分	納 税 義 務 者 数			総所得金額等 (A)	所得控除額 (B)
		所得税の納税 義務あり	所得税の納税 義務なし	計		
	平成30年度	46,002	4,668	50,670	148,331,061	55,772,492
	令和元年度	46,319	4,784	51,103	151,227,183	56,613,252
	令和 2年度	46,593	4,860	51,453	152,441,920	57,446,817
	令和 3年度	46,881	5,020	51,901	158,109,466	63,042,019
	令和 4年度	46,974	5,095	52,069	160,422,808	63,262,068
	令和 5年度	47,103	5,035	52,138	162,370,497	63,548,001
課 税 標 準 額	10万円以下	693	1,407	2,100	2,519,242	1,547,823
	10万円を超え 100万円以下	16,834	980	17,814	26,845,976	16,431,356
	100万円を超え 200万円以下	15,064	1,405	16,469	43,246,697	19,029,489
	200万円を超え 300万円以下	7,078	1,034	8,112	31,674,857	11,808,054
	300万円を超え 400万円以下	3,552	205	3,757	19,646,573	6,636,226
	400万円を超え 550万円以下	2,117	3	2,120	14,059,375	4,167,724
	550万円を超え 700万円以下	625	1	626	5,234,340	1,324,216
	700万円を超え 1,000万円以下	517	0	517	5,475,538	1,147,929
	1,000万円超	623	0	623	13,667,899	1,455,184

(単位:人、千円、%)

課税標準額 (C)=(A)-(B)	算出税額 (D)	税額控除額等 (E)	所得割税額 (F)=(D)-(E)	平均税率
92,558,569	5,477,783	281,783	5,196,000	6.0
94,613,931	5,588,613	313,581	5,275,032	6.0
94,995,103	5,633,189	326,375	5,306,814	6.0
95,067,447	5,627,559	371,338	5,256,221	6.0
97,160,740	5,725,681	429,730	5,295,951	6.0
98,822,496	5,847,282	460,885	5,386,397	6.0
971,419	31,203	2,964	28,239	—
10,414,620	608,106	58,326	549,780	—
24,217,208	1,443,600	129,123	1,314,477	—
19,866,803	1,187,904	95,696	1,092,208	—
13,010,347	778,719	43,455	735,264	—
9,891,651	588,190	32,427	555,763	—
3,910,124	232,479	15,692	216,787	—
4,327,609	258,526	19,943	238,583	—
12,212,715	718,555	63,259	655,296	—

(注)課税状況調による

## (7) 法人の市民税調定額の推移

(単位:社、千円)

区分 年度	納税義務者数	均等割額	法人税割額
平成30年度	3,035	296,891	760,751
令和元年度	3,035	306,358	1,038,160
令和2年度	3,088	305,449	559,382
令和3年度	3,129	302,561	689,698
令和4年度	3,205	309,729	724,976

(注) 課税状況調による

## (8) 法人の均等割納税義務者数

(単位:社)

区分 年度	平成30年度	令和元年度	令和2年度	令和3年度	令和4年度
資本金等の金額 1,000万円以下 従業員数 50人以下	2,245	2,247	2,298	2,344	2,410
資本金等の金額 1,000万円以下 従業員数 50人超	32	33	29	29	32
資本金等の金額 1,000万円超～1億円 従業員数 50人以下	439	434	432	440	439
資本金等の金額 1,000万円超～1億円 従業員数 50人超	39	40	41	41	41
資本金等の金額 1億円超～10億円 従業員数 50人以下	109	114	120	117	117
資本金等の金額 1億円超～10億円 従業員数 50人超	12	10	13	11	10
資本金等の金額 10億円超～ 従業員数 50人以下	138	136	133	126	136
資本金等の金額 10億円超～50億円 従業員数 50人超	4	4	5	5	5
資本金等の金額 50億円超～ 従業員数 50人超	17	17	17	16	15
計	3,035	3,035	3,088	3,129	3,205

(注) 課税状況調による

## 5 固定資産税

### (1) 固定資産税調定額の推移(当初)

(単位:千円、%)

区 分	令和元年度		令和2年度		令和3年度		令和4年度		令和5年度	
	調定額	対前年 伸び率	調定額	対前年 伸び率	調定額	対前年 伸び率	調定額	対前年 伸び率	調定額	対前年 伸び率
土 地	1,975,712	0.4	1,984,831	0.5	1,973,247	▲ 0.6	1,972,347	0.0	1,975,202	0.1
家 屋	3,119,909	4.4	3,208,165	2.8	3,151,504	▲ 1.8	3,234,906	2.6	3,316,373	2.5
償却資産	1,326,319	0.5	1,264,138	▲ 4.7	1,205,094	▲ 4.7	1,161,497	▲ 3.6	1,111,633	▲ 4.3
合 計	6,421,940	2.3	6,457,134	0.5	6,329,845	▲ 2.0	6,368,750	0.6	6,403,208	0.5

(注1) 償却資産については、大臣・知事配分を含む。

(注2) 調定額については、普通交付税算定調書による。

### (2) 納税義務者数

(単位:人)

区 分	土 地	家 屋	償却資産	計
令和元年度	33,741	37,352	1,322	72,415
令和2年度	33,979	37,647	1,351	72,977
令和3年度	34,186	37,855	1,265	73,306
令和4年度	34,411	38,233	1,339	73,983
令和5年度	34,637	38,455	1,338	74,430

(注1) 概要調書による。

(注2) 免税点未満を除く。

### (3) 土地筆数・家屋棟数

(単位:筆、棟)

区 分	令和元年度	令和2年度	令和3年度	令和4年度	令和5年度
土 地	156,226	155,877	155,826	155,781	156,152
家 屋	76,869	76,886	76,617	76,982	77,143

(注1) 概要調書による。

(注2) 免税点未満を除く。

## (4)土地に関する概要

区分 年度		地 積				決 定	
		非課税地積	評価総地積	法定免税点 未満のもの	法定免税点 以上のもの (口) - (ハ)	総 額	法定免税点 未満のもの
		(㎡) (イ)	(㎡) (ロ)	(㎡) (ハ)	(㎡) (ニ)	(千円) (ホ)	(千円) (ヘ)
令和元年度		31,993,103	79,836,897	8,771,740	71,065,157	352,932,614	2,154,409
令和2年度		31,683,770	79,846,230	8,739,884	71,106,346	354,510,544	2,117,856
令和3年度		31,962,816	79,867,184	8,679,443	71,187,741	353,176,292	2,153,486
令和4年度		31,983,242	79,846,758	8,652,888	71,193,870	352,921,876	2,130,834
令和5年度		32,442,195	79,387,805	8,687,315	70,700,490	353,256,327	2,125,376
田	一般田	538,244	24,041,198	994,087	23,047,111	3,089,728	118,771
	市街化区域等 田	2,791	87,471	258	87,213	643,169	858
畑	一般畑	97,521	7,203,553	1,424,437	5,779,116	304,553	47,959
	市街化区域等 畑	267	28,087	2,494	25,593	101,018	2,652
宅 地	小規模宅 住	—	8,282,182	267,691	8,014,491	148,724,253	1,732,827
	一般住宅	—	5,245,833	63,443	5,182,390	70,821,636	121,017
	非住宅地	—	6,923,345	20,791	6,902,554	107,529,440	36,440
	計	1,389,052	20,451,360	351,925	20,099,435	327,075,329	1,890,284
池 沼		19,836	26,373	2,145	24,228	203	18
山 林		3,619,328	23,419,548	5,699,902	17,719,646	277,672	51,926
原 野		45,187	272,184	58,991	213,193	3,954	702
雑 種 地		1,074,001	3,858,031	153,076	3,704,955	21,760,701	12,206
そ の 他		25,655,968	—	—	—	—	—



価 格		筆 数				単位当たり価格	
法定免税点 以上のもの (ホ) - (ヘ)  (千円)	(ト)に係る 課税標準額  (千円)	非課税地 筆 数	評 価 総 筆 数	法定免税 未満のもの	法定免税 以上のもの (ヌ) - (ル)	平 均 価 格 (ホ) / (ロ)  (円 / ㎡) (ワ)	最 高 価 格  (円 / ㎡) (カ)
(ト)	(チ)	(リ)	(ヌ)	(ル)	(ヲ)	(ワ)	(カ)
350,778,205	142,024,950	82,655	173,179	16,953	156,226	4,421	—
352,392,688	142,656,347	83,206	172,806	16,929	155,877	4,440	—
351,022,806	141,789,851	83,584	172,768	16,942	155,826	4,422	—
350,791,042	141,744,801	84,018	172,743	16,962	155,781	4,420	—
351,130,951	141,966,892	84,438	173,203	17,051	156,152	4,450	—
2,970,957	2,963,524	2,208	35,286	2,196	33,090	129	150
642,311	448,844	11	201	6	195	7,353	27,624
256,594	256,525	501	15,399	4,823	10,576	42	78
98,366	68,856	2	84	17	67	3,597	18,874
146,991,426	24,458,507	—	50,960	2,655	48,305	17,957	70,424
70,700,619	23,505,949	—	33,848	925	32,923	13,501	67,388
107,493,000	75,056,948	—	12,979	264	12,715	15,531	74,164
325,185,045	123,021,404	2,597	97,787	3,844	93,943	15,993	74,164
185	185	76	39	13	26	8	23
225,746	225,746	1,040	16,030	5,264	10,766	12	31
3,252	3,252	105	831	161	670	15	24
21,748,495	14,978,556	1,513	7,546	727	6,819	5,640	63,506
—	—	76,385	—	—	—	—	—

## (5)家屋に関する概要

区 分 年 度		納税義務 者数 (人)	棟 数			床 面 積(m <sup>2</sup> )		
			木 造	木造以外	計	木 造	木造以外	計
平成 30 年度		39,316	62,862	18,559	81,421	4,984,346	3,986,542	8,970,888
令和 元 年度		39,444	62,783	18,570	81,353	5,018,330	4,043,868	9,062,198
令和 2 年度		39,670	62,675	18,530	81,250	5,051,169	4,052,588	9,103,757
令和 3 年度		39,836	62,678	18,485	81,163	5,081,662	4,054,089	9,135,751
令和 4 年度		40,143	62,603	18,480	81,083	5,113,497	4,069,464	9,182,961
令和 5 年度		40,281	62,589	18,470	81,059	5,144,243	4,078,166	9,222,409
個人が 所有する 家屋	法定免税点 未満のもの	1,783	3,585	270	3,855	118,707	6,163	124,870
	法定免税点 以上のもの	36,794	57,559	13,940	71,499	4,868,377	1,726,363	6,594,740
	計	38,577	61,144	14,210	75,354	4,987,084	1,732,526	6,719,610
法人が 所有する 家屋	法定免税点 未満のもの	43	39	22	61	1,195	3,533	4,728
	法定免税点 以上のもの	1,661	1,406	4,238	5,644	155,964	2,342,107	2,498,071
	計	1,704	1,445	4,260	5,705	157,159	2,345,640	2,502,799
計	法定免税点 未満のもの	1,826	3,624	292	3,916	119,902	9,696	129,598
	法定免税点 以上のもの	38,455	58,965	18,178	77,143	5,024,341	4,068,470	9,092,811

決定価格(千円)			単位当たり価格(円)		
木造	木造以外	計	木造	木造以外	計
99,752,922	123,527,376	223,280,298	20,013	30,986	24,889
104,095,478	128,831,167	232,926,645	20,743	31,858	25,703
108,392,014	130,809,929	239,201,943	21,459	32,278	26,275
104,747,159	130,068,062	234,815,221	20,613	32,083	25,703
109,184,673	132,152,458	241,337,131	21,352	32,474	26,281
113,470,945	133,717,722	247,188,667	22,058	32,789	26,803
132,045	23,132	155,177	1,112	3,753	1,243
108,547,554	53,551,264	162,098,818	22,296	31,020	24,580
108,679,599	53,574,396	162,253,995	21,792	30,923	24,146
1,707	236,953	238,660	1,428	67,068	50,478
4,789,639	79,906,373	84,696,012	30,710	34,117	33,905
4,791,346	80,143,326	84,934,672	30,487	34,167	33,936
133,752	260,085	393,837	1,116	26,824	3,039
113,337,193	133,457,637	246,794,830	22,558	32,803	27,142

## (6) 償却資産に関する概要

(単位:千円)

年 度	区 分	納税義務者数 (人)	決 定 価 格	課税標準額	課税標準額の内訳	
					課税標準の特例規定の適用を受けるもの(イ)	(イ)以外のもの
平成 29 年度		1,205	71,087,035	68,560,378	3,399,635	51,412,438
平成 30 年度		1,258	96,569,774	94,469,667	2,192,324	78,782,543
令和 元 年度		1,322	97,734,993	94,737,105	748,559	80,577,940
令和 2 年度		1,351	94,110,418	90,295,572	440,269	76,525,306
令和 3 年度		1,265	87,070,484	83,884,544	1,613,451	69,126,637
令和 4 年度		1,339	84,977,657	82,964,030	421,418	69,618,398
令和 5 年度		1,338	81,923,038	79,402,418	658,525	65,871,652
市長が価格等を決定したもの	構 築 物		23,078,718	23,064,700	5,916	23,058,784
	機 械 及 び 装 置		34,150,841	33,018,766	216,421	32,802,345
	船 舶		1,085,710	520,426	436,188	84,238
	航 空 機					
	車両及び運搬具		432,058	432,058		432,058
	工具、器具及び品備		9,517,269	9,494,227		9,494,227
	調 整 額					
	計 (ハ)		68,264,596	66,530,177	658,525	65,871,652
法第百八十九条関係	総務大臣が価格等を決定し、配分したもの		12,952,282	12,189,371		
	県知事が価格等を決定し、配分したもの		706,160	682,870		
	計 (二)		13,658,442	12,872,241		
	法第743条第1項の規定により県知事が価格等を決定したもの(ホ)		0	0		
合計(ハ)+(二)+(ホ)			81,923,038	79,402,418		
同上内訳	市 分 の 額			79,402,418		
	県 分 の 額			0		

(注) 納税義務者数については、免税点未満を除く。

## 6 諸 税

### (1)市たばこ税調定額の推移

(単位:円)

区 分	平成30年度	令和元年度	令和2年度	令和3年度	令和4年度
調定額	718,146,695	725,222,099	716,961,459	821,606,874	808,009,812
対前年 比(%)	▲ 1.7	1.0	▲ 1.1	14.6	▲ 1.7

### (2)入湯税調定額の推移

(単位:円)

区 分	平成30年度	令和元年度	令和2年度	令和3年度	令和4年度
調定額	27,820,650	26,662,800	9,247,350	9,377,400	18,230,700
対前年 比(%)	1.6	▲ 4.2	▲ 65.3	1.4	94.4

### (3)国有資産等所在市町村交付金調定額の推移(当初)

(単位:円)

区 分	年 度				
	令和元年度	令和2年度	令和3年度	令和4年度	令和5年度
国	1,428,000	1,373,000	1,334,300	1,294,900	1,253,900
県	7,861,900	7,858,500	7,766,600	7,748,100	8,111,800
市など	6,300	6,300	6,300	6,300	6,300
合 計	9,296,200	9,237,800	9,107,200	9,049,300	9,372,000

## (4)軽自動車税(種別割)調定額の推移(当初)

(単位:円)

区 分	令和元年度	令和2年度	令和3年度	令和4年度	令和5年度
調 定 額	384,644,400	397,832,600	409,527,100	423,631,700	437,136,000
対前年比(%)	3.7	3.4	2.9	3.4	3.2

## (5)軽自動車税(種別割)車種別課税台数の推移(当初)

(単位:台、%)

区 分	令和元年度		令和2年度		令和3年度		令和4年度		令和5年度		
	台 数	構成比	台 数	構成比	台 数	構成比	台 数	構成比	台 数	構成比	
原動機付自転車	50 cc 以下	6,451	10.8	6,160	10.3	5,906	9.8	5,716	9.5	5,558	9.2
	50 cc 超 90 cc 以下	803	1.3	763	1.3	771	1.3	774	1.3	767	1.3
	90 cc 超 125 cc 以下	1,270	2.1	1,304	2.2	1,379	2.3	1,527	2.5	1,616	2.7
	ミニカー	84	0.1	85	0.1	78	0.1	86	0.1	94	0.2
	小 計	8,608	14.4	8,312	14.4	8,134	13.6	8,103	13.5	8,035	13.2
軽自動車及び小型特殊自動車	二 輪 車	1,356	2.3	1,378	2.3	1,453	2.4	1,535	2.6	1,569	2.6
	三 輪 車	3	0.0	3	0.0	3	0.0	3	0.0	4	0.0
	四 乗 用 車	33,931	56.7	34,371	57.4	34,585	57.7	34,652	57.7	35,009	57.6
	四 貨 物 車	10,138	16.9	10,085	16.8	10,035	16.7	9,996	16.6	10,165	16.7
	小 計	45,428	75.9	45,837	76.5	46,076	76.8	46,186	76.9	46,747	77.0
	農 耕 用	3,906	6.5	3,841	6.4	3,802	6.3	3,750	6.2	3,801	6.3
	そ の 他	139	0.2	139	0.2	149	0.2	151	0.3	162	0.3
	小 計	4,045	6.8	3,980	6.6	3,951	6.6	3,901	6.5	3,963	6.5
二輪の小型自動車	1,737	2.9	1,801	3.0	1,821	3.0	1,891	3.1	1,985	3.3	
合 計	59,818	100.0	59,930	100.0	59,982	100.0	60,081	100.0	60,730	100.0	

(注) 賦課期日現在

## (6)ご当地ナンバー交付枚数(令和4年度)

種類	交付枚数	比率(%)
お城ナンバー	185	38.0
うちわナンバー	89	18.3
通常ナンバー	213	43.7
合 計	487	100.0



お城ナンバー



うちわナンバー

## 7 徴収関係等

### (1) 市税等の口座振替取扱状況

(単位:件)

区分	市県民税	固定資産税	軽自動車税	国民健康保険税	介護保険料	後期高齢者医療保険料	合計
平成30年度	8,666	43,838	11,601	28,573	1,421	7,767	101,866
令和元年度	6,792	43,646	11,365	28,837	1,399	7,952	99,991
令和2年度	6,796	43,711	11,153	28,881	1,381	8,206	100,128
令和3年度	6,537	43,285	10,967	29,320	1,428	8,255	99,792
令和4年度	6,230	43,020	10,825	28,702	1,514	7,606	97,897

### (2) 市税等のコンビニ取扱状況

(単位:件)

区分	市県民税	固定資産税	軽自動車税	国民健康保険税	介護保険料	後期高齢者医療保険料	合計
平成30年度	11,865	16,309	19,145	12,051	2,308	—	61,678
令和元年度	9,176	17,597	20,349	12,537	2,234	—	61,893
令和2年度	9,704	19,307	22,163	13,157	2,667	—	66,998
令和3年度	10,028	19,851	23,819	13,622	2,556	—	69,876
令和4年度	9,341	19,722	23,296	13,189	2,764	3,004	71,316

※ 1 平成23年度から軽自動車税についてコンビニ収納開始

2 平成24年度から市県民税、固定資産税、国民健康保険税、介護保険料についてコンビニ収納開始

3 令和4年度から後期高齢者医療保険料についてコンビニ収納開始

### (3) 市税等のスマホ収納取扱状況

(単位:件)

区分	市県民税	固定資産税	軽自動車税	国民健康保険税	介護保険料	後期高齢者医療保険料	合計
令和4年度	827	1,655	1,912	652	108	97	5,251

※ 令和4年度から開始

### (4) ペイジー口座振替受付サービス取扱状況

(単位:件)

区分	市県民税	固定資産税	軽自動車税	国民健康保険税	介護保険料	後期高齢者医療保険料	合計
平成30年度	73	121	44	445	30	54	767
令和元年度	75	179	47	555	39	57	952
令和2年度	86	237	85	579	56	56	1,099
令和3年度	85	202	68	604	61	87	1,107
令和4年度	92	227	84	572	64	126	1,165

※平成27年度から開始

## (5) 徴収に関する調

## ア 令和4年度 欠損処分の状況

種別 区分	調定 年度	市民税		特徴市民税		法人市民税		固定資産税	
		件数	金額	件数	金額	件数	金額	件数	金額
執行 停止	H28 以前	12	108,399	0	0	0	0	4	25,300
	H29	23	187,542	8	25,576	0	0	13	79,100
	H30	54	628,797	2	6,394	0	0	24	139,300
	R1	30	987,278	0	0	0	0	19	88,300
	R2	4	13,573	1	3,308	0	0	4	25,200
	R3	7	61,891	3	22,747	0	0	20	117,300
	R4	9	402,350	2	15,442	1	20,800	124	1,166,100
	計	139	2,389,830	16	73,467	1	20,800	208	1,640,600
時効	H29 以前	305	6,118,638	20	193,748	7	481,600	418	6,186,400
合計		444	8,508,468	36	267,215	8	502,400	626	7,827,000



(単位:円)

軽自動車税		計		国民健康保険税		合 計	
件 数	金 額	件 数	金 額	件 数	金 額	件 数	金 額
8	58,300	24	191,999	69	1,105,454	93	1,297,453
9	56,200	53	348,418	110	1,158,940	163	1,507,358
19	122,000	99	896,491	236	2,489,667	335	3,386,158
16	142,100	65	1,217,678	215	2,821,240	280	4,038,918
1	6,000	10	48,081	0	0	10	48,081
8	55,000	38	256,938	6	16,500	44	273,438
1	12,900	137	1,617,592	2	16,200	139	1,633,792
62	452,500	426	4,577,197	638	7,608,001	1,064	12,185,198
128	868,455	878	13,848,841	915	14,350,640	1,793	28,199,481
190	1,320,955	1,304	18,426,038	1,553	21,958,641	2,857	40,384,679

# イ 差押え件数推移表

(単位:円)

項目	内 容	平成29年度	平成30年度	令和元年度	令和2年度	令和3年度	令和4年度
預 金	差押件数	834	777	715	648	447	461
	差 押 額	147,616,681	149,571,751	88,597,070	100,578,159	56,205,823	52,184,503
	配当件数	808	756	703	643	151	445
	配 当 額	37,752,847	36,752,149	38,454,499	33,962,662	21,754,024	20,299,490
給 与	差押件数	93	128	122	158	131	110
	差 押 額	13,880,663	33,359,081	27,440,224	47,178,094	25,025,233	26,645,933
不 動 産	差押件数	27	2	9	4	1	1
	差 押 額	12,399,013	1,366,100	5,994,659	3,167,316	391,600	16,000
	解除件数	8	17	25	38	7	11
	配 当 額	0	0	526,800	1,715,100	0	5,000,000
電 話	差押件数	0	0	0	0	0	0
	差 押 額	0	0	0	0	0	0
	解除件数	0	0	0	0	0	0
	配 当 額	0	0	0	0	0	0
動 産	差押件数	0	0	0	0	0	0
	差 押 額	0	0	0	0	0	0
	解除件数	0	0	0	0	0	0
	配 当 額	0	0	0	0	0	0
搜 索	差押件数	58	59	75	73	13	42
	差 押 額	47,777,913	57,879,517	74,790,270	11,105,371	15,057,578	20,164,904
	解除件数	16	25	27	7	1	1
	配 当 額	4,657,430	615,818	437,977	161,990	29,400	71,082
国 税 還 付 金	差押件数	134	156	97	44	69	58
	差 押 額	29,376,083	22,391,058	23,504,791	6,788,798	10,491,311	7,638,134
	配当件数	130	134	80	47	55	52
	配 当 額	5,431,474	4,762,885	3,483,968	2,137,155	2,077,023	1,753,609
交 付 要 求	要求件数	77	76	61	34	45	33
	要 求 額	12,009,041	17,496,926	18,423,096	9,763,384	14,863,879	8,684,080
	解除件数	53	44	43	43	30	32
	配 当 額	3,165,853	1,407,631	3,477,067	3,467,436	764,680	5,113,193
生 命 保 険	差押件数	85	83	77	46	45	25
	差 押 額	40,177,029	47,783,365	21,581,389	8,380,114	16,136,450	6,397,270
	解除件数	70	69	41	69	12	30
	配 当 額	9,959,872	7,713,449	5,549,902	2,081,424	1,137,427	4,535,480
そ の 他 債 権	差押件数	28	29	57	50	70	48
	差 押 額	6,011,298	8,640,577	10,688,891	11,954,108	19,225,251	14,920,014
	解除件数	17	18	52	53	50	65
	配 当 額	4,144,732	3,174,120	6,033,542	2,259,535	6,412,590	10,276,514
合 計	差押件数	1,336	1,310	1,213	1,057	821	778
	差 押 額	309,247,721	338,488,375	271,020,390	198,915,344	157,397,125	136,650,838
	解除件数	1,102	1,063	971	900	306	636
	配 当 額	65,112,208	54,426,052	57,963,755	45,785,302	32,175,144	47,049,368

※中讃広域行政事務組合への移管分を含む。

## 8 税外収入金に関する調

### 税外収入金決算額の推移

(単位:円)

区 分	平成30年度	令和元年度	令和2年度	令和3年度	令和4年度
個人県民税 事務委託金	184,747,758	182,285,363	183,252,762	182,158,708	185,316,289
弁 償 金	15,000	12,900	15,150	10,050	15,000
試乗用標識証明書 書換手数料	26,000	25,000	23,000	24,000	23,000
自動車臨時運行 許可手数料	386,250	405,750	473,250	447,000	372,750
納税証明等 手 数 料	8,830,400	8,036,700	6,857,600	6,974,250	7,216,900
督促手数料	2,613,100	2,350,120	2,211,680	1,951,750	1,851,851
延 滞 金	34,894,972	30,853,634	30,432,620	19,712,563	17,597,643

## 9 過誤納金還付状況

(単位:円)

年度 区分	平成30年度		令和元年度		令和2年度		令和3年度		令和4年度	
	件数	金額	件数	金額	件数	金額	件数	金額	件数	金額
現年度分	3,410	40,434,733	3,808	35,424,610	3,272	43,539,465	3,394	32,307,370	3,452	42,564,813
滞納繰越分	22	177,500	26	208,513	14	173,853	13	309,800	8	166,562
過年度支出	873	115,102,273	808	41,249,946	475	184,827,764	757	35,307,120	787	36,406,550

(税源移譲含む)

## 10 証明・閲覧に関する調

(単位:円)

区 分	平成30年度	令和元年度	令和2年度	令和3年度	令和4年度
件 数	24,106	21,274	18,322	18,572	19,192
調 定 額	8,830,400	8,036,700	6,857,600	6,974,250	7,216,900

# 1 1 税 率 一 覧 表 (令和5年度)

税 目	区 分	税 率			
市 民 税	個 人 市 民 税	均等割	3, 5 0 0 円		
		所得割	6 %		
	法 人 市 民 税	均等割			
		本 等 の 金 額	従 業 者 数	年 税 額	
		1千万円以下の法人等	50人以下	5 万円	
			50人超	12 万円	
		1千万円を超え 1億円以下である法人	50人以下	13 万円	
			50人超	15 万円	
		1億円を超え 10億円以下である法人	50人以下	16 万円	
			50人超	40 万円	
		10億円を超え 50億円以下である法人	50人以下	41 万円	
			50人超	175 万円	
50億円を超える法人	50人以下	41 万円			
	50人超	300 万円			
	法人税割	課税標準額の100分の8.4			
固 定 資 産 税	課税標準額の100分の1.4 (免税点)				
	土 地	30万円未満			
	家 屋	20万円 "			
	償却資産	150万円 "			

税 目	区 分		税 率			
軽自動車税 (種別割)	車 種	種 類	税 額			
	原動機付自転車	50cc以下	2,000円			
		50cc超 90cc以下	2,000円			
		90cc超 125cc以下	2,400円			
		ミニカー	3,700円			
	小型特殊自動車	農耕作業用	2,400円			
		その他	5,900円			
	軽自動車	軽二輪(125ccを超え250cc以下のもの)	3,600円			
	二輪の小型自動車	二輪小型(250ccを超えるもの)	6,000円			
	車 種	種 類	税 額			
	軽自動車	軽三輪	平成27年3月31日までに最初の新規検査を受けた車両	平成27年4月1日以後に最初の新規検査を受けた車両	最初の新規検査から13年を経過した車両(最初の新規検査が平成22年3月以前のものが対象)	
		四輪乗用	営業用	3,100円	3,900円	4,600円
			自家用	5,500円	6,900円	8,200円
四輪貨物用		営業用	7,200円	10,800円	12,900円	
		自家用	3,000円	3,800円	4,500円	
			4,000円	5,000円	6,000円	

税 目	区 分				税 率		
	車 種	車 種 区 分		軽課税率（年額）			
				電気軽自動車・天然ガス軽自動車	ガソリン車・ハイブリッド車		
				(ア)おおむね75%軽減	(イ)おおむね50%軽減	(ウ)おおむね25%軽減	
軽自動車税 (種別割)	軽自動車	三輪	乗用	営業用	1,000円	2,000円	3,000円
			その他		1,000円	—	—
	四輪以上	乗用	営業用	1,800円	3,500円	5,200円	
			自家用	2,700円	—	—	
		貨物用	営業用	1,000円	—	—	
			自家用	1,300円	—	—	
	<p>(ア)天然ガス軽自動車で、平成30年排出ガス規制に適合するもの又は平成21年排出ガス規制に適合し、かつ、平成21年排出ガス基準値より10%以上窒素酸化物の排出量が少ないもの。</p> <p>(イ)平成30年排出ガス規制に適合し、かつ、平成30年排出ガス基準値より50%以上窒素酸化物等の排出量が少ないもの。又は、平成17年排出ガス規制に適合し、かつ、平成17年排出ガス基準値より75%以上窒素酸化物等の排出量が少ないもの。加えて、令和2年度燃費基準達成かつ令和12年度燃費基準を90%達成した車両。</p> <p>(ウ)平成30年排出ガス規制に適合し、かつ、平成30年排出ガス基準値より50%以上窒素酸化物等の排出量が少ないもの。又は、平成17年排出ガス規制に適合し、かつ、平成17年排出ガス基準値より75%以上窒素酸化物等の排出量が少ないもの。加えて、令和2年度燃費基準達成かつ令和12年度燃費基準を70%達成した車両。</p> <p>令和4年4月1日から令和5年3月31日までに最初の新規検査を受けた四輪以上及び三輪の軽自動車(新車に限る。)で、排出ガス性能と燃費性能の優れた環境負荷の小さいものについて、令和5年度分に限り、軽自動車税(種別割)の税率を軽減する特例措置が適用される。</p>						
	市たばこ税	製造たばこ1,000本につき 6,552円					
	入湯税	1人1日150円					

税 目	区 分		税 率	
国民健康保険税	基礎課税分	所得割	100分の8.30	限度額 65万円
		資産割	—	
		被保険者均等割額	27,500円	
		世帯別平等割額	28,300円	
	後期高齢者 支援金等 課税分	所得割	100分の2.60	限度額 22万円
		資産割	—	
		被保険者均等割額	7,000円	
		世帯別平等割額	7,000円	
	介護納付金 課税分	所得割	100分の2.30	限度額 17万円
資産割		—		
被保険者均等割額		8,000円		
世帯別平等割額		5,000円		

令和5年度 市税等（普通徴収分） 納期一覧表

納期月	税 目 等	納期別	納 期
4月	固定資産税	全・1	4月 3日～ 5月 1日
5月	軽自動車税（種別割）	全	5月10日～ 5月31日
6月	市・県民税	全・1	6月12日～ 6月30日
7月	固定資産税	2	7月10日～ 7月31日
	国民健康保険税	全・1	
	介護保険料	1	
	後期高齢者医療保険料	1	
8月	市・県民税	2	8月10日～ 8月31日
	国民健康保険税	2	
	後期高齢者医療保険料	2	
9月	国民健康保険税	3	9月11日～10月 2日
	介護保険料	2	
	後期高齢者医療保険料	3	
10月	市・県民税	3	10月10日～10月31日
	国民健康保険税	4	
	介護保険料	3	
	後期高齢者医療保険料	4	
11月	国民健康保険税	5	11月10日～11月30日
	介護保険料	4	
	後期高齢者医療保険料	5	
12月	固定資産税	3	12月11日～ 12月27日
	国民健康保険税	6	
	介護保険料	5	
	後期高齢者医療保険料	6	
1月	市・県民税	4	1月10日～ 1月31日
	国民健康保険税	7	
	介護保険料	6	
	後期高齢者医療保険料	7	
2月	固定資産税	4	2月13日～ 2月29日
	国民健康保険税	8	
	後期高齢者医療保険料	8	
3月	随時税目	随時期	3月11日～ 4月 1日

市税等のお支払いは便利な口座振替で



【 メ モ 】

A large, empty rectangular box with a double-line border, occupying most of the page below the header. It is intended for writing the content of the memo.

【 メ モ 】

A large, empty rectangular box with a double-line border, occupying most of the page. It is intended for writing a memo.

## 市 税 概 要

令和 5 年 9 月 1 日 発行  
丸 亀 市 総 務 部 税 務 課  
編 集  
発 行

〒 763-8501 丸 亀 市 大 手 町 二 丁 目 4 番 21 号

TEL 【代表】 0877(23)2111