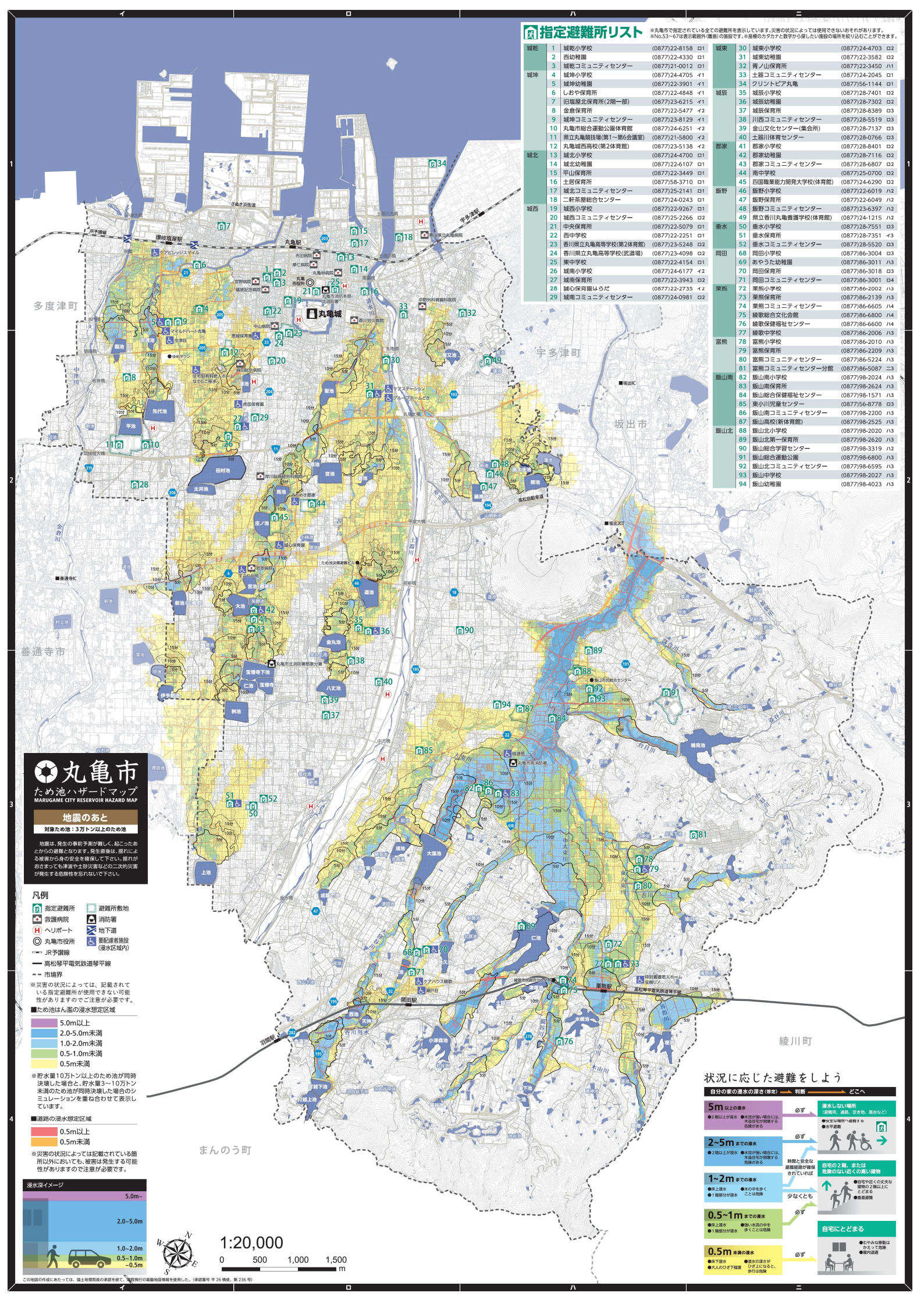
丸亀市
ため池ハザードマップ
MARUGAME CITY RESERVOIR HAZARD MAP
地震のあと
対象ため池：3万トン以上のため池
地震は、発生の事前予測が難しく、起こったあとからの避難となります。発生直後は、揺れによる被害から身の安全を確保して下さい。揺れがおさまっても津波や土砂災害などの二次的災害が発生する危険性を忘れないで下さい。
凡例
指定避難所
救護病院
ヘリポート
丸亀市役所
JR予讃線
高松琴平電気鉄道琴平線
市境界
避難所敷地
消防署
地下道
要配慮者施設（浸水区域内）
※災害の状況によっては、記載されている指定避難所が使用できない可能性がありますのでご注意が必要です。
■ため池はん濫の浸水想定区域
5.0m以上
2.0-5.0m未満
1.0-2.0m未満
0.5-1.0m未満
0.5m未満
※貯水量10万トン以上のため池が同時決壊した場合と、貯水量3～10万トン未満のため池が同時決壊した場合のシミュレーションを重ね合わせて表示しています。
■道路の浸水想定区域
0.5m以上
0.5m未満
※災害の状況によっては記載されている箇所以外においても、被害は発生する可能性がありますので注意が必要です。
浸水深イメージ
5.0m～
2.0～5.0m
1.0～2.0m
0.5～1.0m
～0.5m
1:20,000
0 500 1,000 1,500 m
この地図の作成にあたっては、国土地理院長の承認を得て、地図発行の基盤地図情報を使用した。（承認番号 平 26 情使、第 236 号）
多度津町
宇多津町
坂出市
善通寺市
まんのう町
綾川町
丸亀城
丸亀駅
宇多津駅
坂出IC
坂出JCT
高松自動車道
予讃線
丸亀市北消防署郡家分署
丸亀市南消防署
坂出市消防本部・坂出消防署
丸亀市消防署
丸亀市民総合センター
坂出市民総合センター
丸亀市立病院
丸亀市立看護専門学校
丸亀市立丸亀高等学校
丸亀市立丸亀城西高等学校
丸亀市立丸亀城西中学校
丸亀市立丸亀中学校
丸亀市立飯山高等学校
丸亀市立飯山中学校
丸亀市立飯山北中学校
丸亀市立綾歌中学校
丸亀市立綾歌小学校
丸亀市立綾歌総合文化会館
丸亀市立綾歌保健福祉センター
丸亀市立綾歌図書館
丸亀市立綾歌体育館
丸亀市立綾歌武道場
丸亀市立綾歌運動公園
丸亀市立綾歌グラウンド
丸亀市立綾歌児童センター
丸亀市立綾歌保育所
丸亀市立綾歌幼稚園
丸亀市立綾歌小学校
丸亀市立綾歌中学校
丸亀市立綾歌保健福祉センター
丸亀市立綾歌総合文化会館