

豊かで暮らしやすいまち

# 広報まるがめ



# 2

2026  
No.251



成人式参加者 845人

対象 平成17年4月2日～平成18年4月1日に生まれた人

## 特集 令和8年 丸亀市二十歳の成人式

●COVER 1月11日(日)、市では二十歳の門出を祝う成人式をアイレックスで開催しました。雪が舞う空の下、笑顔あふれる若者たちは希望を胸に、未来へ力強く一歩を踏み出しました。

丸亀市公式  
LINE



暮らしに役立つ情報をお届け!  
スマホで読める  
電子版「広報まるがめ」も配信

友だち  
募集中!



## 令和7年度 物価高対応子育て応援手当

物価高の影響が長期化する中で、特にその影響を強く受けている子育て世帯を支援し、こどもたちの健やかな成長を応援するため、18歳までのこどもを養育する子育て世帯に対し、「物価高対応子育て応援手当」を支給します。

支給金額 児童1人あたり2万円 申請期限 3月31日(火) ※条件により延長する場合があります。  
受付場所 子育て支援課、綾歌・飯山市民総合センター



詳しくはこちら



対 象

支給対象者	申請	支給日	通知
・令和7年9月分の児童手当受給者(公務員を除く) ・令和7年9月に出生した子の児童手当受給者(公務員を除く)	不要	1月30日(金)	1月初旬
令和7年10月1日～12月31日に出生した子の児童手当受給者(公務員を除く)	不要	2月27日(金)	1月末頃
令和8年1月1日～3月31日に出生した子の児童手当受給者	要	申請日の翌月末	個別通知なし
公務員で丸亀市に住民票がある児童手当受給者	要	申請日の翌月末	勤め先から案内あり
令和7年10月以降に離婚し、児童手当の受給者を変更した人	要	申請日の翌月末	個別通知なし

問 子育て支援課 ☎24-8808

## まるがめ暮らし応援ギフトカード(1万円)をお届けします 申請不要

物価高騰の影響を受けている市民の皆さんの暮らしを応援するため、国の「重点支援地方創生臨時交付金」を活用し、1人あたり1万円分のギフトカードを配布します。  
詳しくは、広報3月号や市ホームページなどでお知らせします。

対 象 令和7年12月1日時点で市に住民票がある全市民  
※2月下旬以降に順次お送りします。  
ギフトカードは4月からご利用いただける予定です。



市ホームページ



募 集

ギフトカードを利用できる市内加盟店を募集しています。市内事業者の皆さんは、ぜひご登録ください。

ギフトカードについての問い合わせ

コールセンター(マイデジ事務局) ☎087-899-6513  
月～金曜 午前9時～午後6時

Check

進学で市外に転出したお子さんがいる保護者へ  
ギフトカード対象外の市外単身学生には、「市特産品等(1万円相当)」をお届けします。  
「うちの子も対象かも?」と思ったら、まずは右記QRコードをチェック! 問 政策課 ☎24-8839



## 全てのこどもに、地域で育つ時間を

4月1日から、全国の自治体で「こども誰でも通園制度」が始まります。この制度は、全てのこどもが安心して成長できる環境を整え、あわせて子育て家庭を広く支援するためのものです。保護者の働き方やライフスタイルに関係なく利用でき、月に決められた時間の範囲内で、必要なときに保育施設を時間単位で利用できます。  
実施施設や利用方法などが決まり次第、市ホームページなどでお知らせします。

対 象 保育所や認定こども園に通っていない生後6か月以上3歳未満のこども  
利用時間 理由を問わず、月に最大10時間まで

問 幼保運営課 ☎35-8892

こども誰でも  
通園制度



市ホームページ



▲会場を盛り上げてくれた実行委員の皆さん



令和8年  
丸亀市二十歳の成人式  
「笑顔あふれる、二十歳の節目の旦



▲恩師からのメッセージ動画の後には、抽選会



骨付き鳥など  
おいしいものがいっぱい

稲垣 ひかるエステル さん

歴史ある城が  
日常にある感じが  
いい

横田 友唯 さん

自然に恵まれている

猪谷 竜生弥 さん

人が優しい

佐藤 姫華 さん

「丸亀の好きなところ」を  
教えてください!



## 自転車の違反に青切符導入

取り締まりの対象年齢は16歳以上

4月1日から、自転車の交通違反に「交通反則通告制度(青切符)」が導入されます。比較的軽微な違反は青切符が交付され、反則金を納めれば刑事手続きに移行せず、前科もつきません。一方、飲酒運転や妨害運転などの悪質な違反は、これまで通り赤切符が交付され、刑事手続きに移行します。

青切符の導入により検挙後の手続きは大きく変わりますが、自転車の基本ルールや取り締まりの考え方は変わりません。安全運転を心掛け、正しく自転車を利用しましょう。

## 反則金の例

携帯電話使用等(保持)……………1万2000円  
車道の右側通行、信号無視……………6000円  
一時不停止、イヤホン使用、  
無灯火、傘差し運転……………5000円  
並進、2人乗り……………3000円

問 丸亀市交通対策協議会(生活環境課内)  
☎35-8891

中讃消防指令センター  
からのお知らせ

## ●メール119のアドレス変更

高機能指令システムの改修工事に伴い、「メール119」の送信元アドレスが変更されています。登録している人は、早急に防災課までご連絡ください。

## ●NET119緊急通報システムのご利用を

中讃消防指令センターでは、「メール119」と併用し、聴覚や発話に障がいがあり119番通報が困難な人のために「NET119緊急通報システム」を導入しています。

## ●火災案内の電話番号変更

市民向け火災案内の電話番号が☎050-1720-3344に変更になりました。

## ●救急体制の強化

救急件数が増加しています。必要な人に迅速に対応するため、昨年12月17日から最寄りの救急隊を出動させる「直近出動」体制を導入しました。

緊急時は迷わず119番へ。軽度の場合は、医療機関の受診や救急電話相談(#7119)、小児救急電話相談(#8000)をご利用ください。

問 防災課 ☎25-4005

浄化槽の法定検査手数料が  
変わります

住宅の所有者などの浄化槽管理者には、浄化槽法により年1回の法定検査が義務付けられています。このたび、人件費などの上昇に伴い、4月1日から法定検査の手数料を改定します。

新規設置の場合(法第7条に関する検査)

浄化槽の種類	5～10人槽	11～20人槽
現行	9700円	1万1100円
改定後	1万700円	1万2300円

既存設置の場合(法第11条に関する検査)

浄化槽の種類	5～10人槽	11～20人槽
現行	4600円	6700円
改定後	5500円	7600円

※上記以外の大きさの浄化槽については  
県ホームページをご覧ください。

問 県循環型社会推進課 ☎087-832-3224

[検査に関する問い合わせ]  
(公社)香川県浄化槽協会 ☎087-881-6600

家具転倒防止器具の  
購入費用を補助します

地震による家具の転倒被害を防ぐため、ご自宅に設置する家具転倒防止器具の購入費用を補助します。パソコンやスマートフォンからオンライン申請もできますので、ぜひご活用ください。

申込期限 3月22日(日) ※予算がなくなり次第終了  
対象 市に住民票があり、市税などの  
滞納がない世帯主(1世帯1回限り)  
対象経費 自宅に設置する家具転倒防止器具の購入費用  
※クーポンなどによる割引がある場合は、割引後の額が対象

補助金額 ①+②:上限1万円

①対象経費のうち5000円までは全額補助

②対象経費のうち5000円を超える額は3分の2に

相当する額(少数点以下切捨)

※対象経費が1万2000円の例:

5000円+ $\frac{(1万2000円-5000円) \times 3}{3}$ =9666円

①

②

申請方法

①申込フォームからオンライン申請

②持参または郵送

申請書、請求書、口座情報、領収書(レシートなど)、器具の設置状況が分かる写真を提出

問 危機管理課 ☎25-4006



申込フォーム

第78回

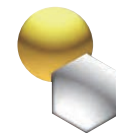

## 香川丸亀国際ハーフマラソン大会

兼 コペンハーゲン2026世界ロードランニング選手権大会日本代表選手選考競技会  
兼 揚州2026東アジアハーフマラソン選手権大会日本代表選手選考競技会  
第29回 日本学生ハーフマラソン選手権大会 併催

2月1日(日)午前10時35分に、ハーフマラソンランナーがスタートします。本大会には招待選手をはじめ、多数のトップランナーと約1万人の参加者が見込まれています。コース沿線の皆さんには、交通規制などでご迷惑をお掛けしますが、ご理解とご協力をよろしくお願いします。



《テレビ生中継》  
OHK岡山放送、BSフジ 午前10時半～11時50分(予定)

2月1日(日) 午前10時5分～午後2時は  
交通規制にご協力をお願いします

国道11号、県道33号線 四国化成MEGLIOスタジアム(県立丸亀競技場)～坂出市京町付近  
※大会期間中、会場や沿道での小型無人機「ドローン」の飛行は一切禁止です。

問 香川丸亀国際ハーフマラソン大会 組織委員会事務局 ☎24-6274

主な  
招待選手

オマレ・ドルフィン・ニャボケ選手  
(ユニクロ)  
2024、2025香川丸亀国際  
ハーフマラソン 優勝



安藤 友香選手  
(しまむら)  
2024名古屋 優勝  
ウイメンズマラソン



小林 香菜選手  
(大塚製薬)  
2025東京世界陸上  
マラソン 7位



イマニエル・マル選手  
(トヨタ紡織)  
2025香川丸亀国際  
ハーフマラソン 2位



篠原 倅太朗選手  
(富士通)  
2025香川丸亀国際  
ハーフマラソン 4位



小椋 裕介選手  
(ヤクルト)  
2021びわ湖毎日  
マラソン 5位



公式  
ホームページ

## コミュニティバスの運休迂回のお知らせ

運休する便

丸亀西線	城西高校方面	労災病院11:00発と13:00発	塩屋橋方面	労災病院10:00発と12:00発
丸亀東線	三谷団地前行	宇多津駅北口9:50発	宇多津駅北口行	三谷団地前11:30発
レオマ宇多津線	NEWレオマワールド行	宇多津駅北口12:30発	宇多津駅北口行	NEWレオマワールド10:40発

変更または迂回する便

丸 亀 垂水線	右回り	丸亀港9:26発の便 ⇒丸亀通町10:28着終点に変更	左回り	丸亀港10:26発の便 ⇒丸亀通町10:33発、 丸亀通町11:28着終点に変更
		丸亀港11:01発の便 ⇒丸亀通町11:08発、 丸亀通町12:03着終点に変更		丸亀港11:56発の便 ⇒丸亀通町12:03発、 丸亀通町12:58着終点に変更
		丸亀港13:26発の便 ⇒丸亀通町13:33発に変更		
綾 歌 宇多津線	綾歌市民 総合センター ・湯舟道行	宇多津駅南口11:00発 ⇒労災病院11:08発に変更 (宇多津駅南口・丸亀駅からは 出発しません)	宇多津駅 南口行	湯舟道10:40発の便 ⇒労災病院11:45着終点に変更 湯舟道12:40発の便 ⇒労災病院13:45着終点に変更 (丸亀駅・宇多津方面へは運行しません)

## ●臨時バス停留所

丸亀通町(四国電力東口前・広場前)・蓮池公園(現「蓮池公園」バス停から東へ300m)  
交通規制時間帯(午前10時5分～午後2時)は、両臨時バス停留所間を迂回運行します。設置場所は、各バス停に掲示している「お知らせ」をご確認ください。

## ●休止バス停留所

丸亀駅・丸亀高校・宇多津駅北口・宇多津駅南口・ボートレース丸亀前・丸亀スタジアム\*ほか  
※丸亀スタジアムのバス停北側は午前10時5分～午後4時休止、バス停南側は午後2時から使用できます。

問 琴参バス株式会社 ☎22-9191



**2月18日(水)～22日(日)** 午前10時～午後5時 (最終日は午後3時まで) **入場無料**

## 第35回讃岐瀬戸文化協会美術展覧会

中土讃地区4市2町(丸亀・坂出・観音寺・三豊・宇多津・琴平)の文化協会会員による絵画・書道・写真の展覧会です。  
所 普通寺市美術館



岡市文化協会 ☎24-8822

**2月23日(祝)** **参加無料**

## さめき広島空き家見学ツアー

さめき広島の空き家やリノベーション物件を見学し、今後の活用につなげるため、空き家見学ツアーを実施します。

所 広島島内

定 10人

料 船賃・食事代は自己負担

岡 古民家再生協会香川 ☎32-7400



**2月7日(土)** 午前9時～10時半(雨天中止) **参加無料**

## バードウォッチング

潜水して魚をとる鳥、秋に北方から渡ってくる冬鳥などため池に生息している鳥と一緒に観察してみませんか。

所 宮池周辺(土器町)

定 30人(先着順)

※小学生以下は保護者同伴



岡 2月4日(火)までに生活環境課 ☎24-8809、または☎35-8893、メールseikatsu-k@city.marugame.lg.jp



**2月7日(土)～22日(日)** 午前9時～午後4時半 **観覧無料**

## 現代サーカス映像作品展示会

### 静けさのかたち 一島の石と、からだ、風の記録ー

現代サーカスカンパニー「うきも-project-」が「石」をテーマに制作した映像作品を、撮影過程や音の記録、撮影に使用した石などとともに公開する展示会です。最終日には、クロージングパフォーマンスを行います。

所 丸亀城大手一の門やぐら  
クロージングパフォーマンスは、2月22日(日)午後2時から、丸亀城玄関先御門北広場。



岡市文化振興事業協議会 ☎24-8822

**3月1日(日)** 午前9時50分～午後3時 **参加無料**

## 第11回

### まるがめ子育てフェスタ&にこにこひろば

地域の子育て支援団体が集合。親子で楽しめるおもちゃ作りやゲーム、子育て情報の提供、保護者向けの健康・仕事相談など、多彩なブースが並びます。さらに、雑貨や食べ物のマルシェ、ステージパフォーマンス、スタンプラリーも開催。家族みんなで楽しめるイベントです。

所 飯山総合保健福祉センター

岡まるがめ子育てフェスタ実行委員会  
子育てひろば「たんぽぽ」 ☎98-1238



**3月7日(土)** 午前10時～11時 **参加無料**

## ～3月8日は国際女性デー～

### ミモザでありがとうを贈ろう

イタリアでは身近な女性に感謝を込めてミモザを贈る習慣があり、3月8日は「ミモザの日」とも呼ばれます。ミモザのミニスワッグを作って、日頃の感謝を伝えてみませんか？

所 マルタス1階多目的ホール1

定 20人(要申込) ※ミモザは1家族に1セット

※初めて参加する人を優先します。

岡 2月2日(月)午前9時～13日(金)午後5時に人権課男女共同参画室 ☎24-8823、またはメールdanjo@city.marugame.lg.jp



**2月7日(土)・8日(日)** 午前9時から **観戦無料**

## 第11回丸亀なでしこスマイル☆サッカー交流大会

中国・四国地方の小学生女子チームによる交流大会です。

2月7日(土)は、同大会に参加する小学生女子を対象に、現役女子プロサッカー選手によるサッカー教室も行います。自由に観戦できますので、ぜひお越しください。



所 四国化成MEGLIOスタジアム(県立丸亀競技場)

※サッカー教室は、午後2時～4時

※キッチンカーなどの出店あり

岡 スポーツ推進課 ☎24-1392

**2月14日(土)** 午前10時20分～正午 **参加無料**

## ～多様性への新たな一歩～

### 「子どもも大人もしあわせになるためのジェンダー平等教育」

多様性を正しく理解し、子どもとの関わり方を一緒に考えてみませんか。

所 丸亀市猪熊弦一郎現代美術館  
2階ミュージアムホール

対 どなたでも

定 160人(先着順)

他 丸亀市家庭教育セミナー連携事業  
市PTA連絡協議会 合同研修会

岡 2月12日(火)までに申込フォームから  
岡市PTA連絡協議会事務局 ☎24-8821

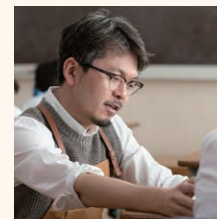

講師 星野俊樹さん

20年間勤めた小学校教員を退職し、現在はフリーランスとして、ジェンダー教育実践について情報を発信している。

**2月15日(日)** 午後1時(午後0時半開場) **入場無料**

## 第27回あやうた音楽祭

県内の合唱団による合唱と、綾歌吹奏楽団の演奏会を開催します。

ゲストに、箏とトランペットの異色のユニット「箏×Trumpet Duo Alin」の鈴木泉芳さんと有馬沙彩さんをお迎えします。

所 アイレックス大ホール

定 1000人



岡市文化協会 ☎24-8822

## 児童館

### おはなし会&おひなさま工作

岡 ①2月4日(火) ②2月19日(木)  
午前10時～正午

③2月7日(土)午前10時半～11時

所 ①綾歌保健福祉センター(出前児童館)  
②飯山総合保健福祉センター(出前児童館)  
③まなび舎土居2階

定 ①②各10組③なし 料 無料

申 ①☎35-8370 ②☎35-8170 ③☎58-3710

## 綾歌保健福祉センター

### たたみの上でやさしいヨガ

岡 3月18日(火)午前10時～11時

対 18歳以上 定 20人(先着順) 料 500円

申 2月2日(月)から ☎35-8370

## 飯山総合学習センター

### 公開こども哲学対話

岡 2月21日(土)午後1時半～4時

定 70人(要申込) 料 無料

岡 ☎98-3319

### おもちゃ楽器とアコーディオンのおもしろコンサート

岡 3月1日(日)午後6時～7時

料 500円(18歳以下は無料)

他 出演/Keipyan 森藤みちる

## ひまわりセンター

### 糖尿病の予防&改善のコツ!

岡 3月13日(金)午前10時～11時

対 20歳以上 定 50人 料 300円

申 2月2日(月)から、料金を添えて1階総合受付  
岡 ☎58-2061

## 東小川児童センター

### マザーグース～英語であそぼ～

岡 2月7日(土)午後1時半～2時半

対 幼児と保護者、小学生

定 10組(要申込) 料 無料

### ひなまつり

岡 3月2日(月)午前10時半～11時半

対 幼児と保護者 定 10組(要申込)

内 歌・手遊びなど 料 無料

岡 ☎56-8778

## 中央図書館

### 絵本の読み聞かせ講座

岡 3月1日(日)午後2時～3時半

所 中央図書館1階会議室

定 20人(要申込・先着順)

内 絵本の見せ方など 料 無料

申 2月13日(金)～27日(金)に、中央図書館  
☎22-3746、またはLINE(QRコード)、  
メールtoshokan@city.marugame.lg.jp  
※キャンセルは、電話で受け付けます。



## 飯山総合保健福祉センター

### 挑戦!太極拳!バランス感覚・体幹を鍛えよう

岡 ①2月18日(火) ②3月11日(火)

午前10時～11時

定 各25人(先着順) 料 300円

申 ①受付中②2月2日(月)から

1階福祉事業団窓口

岡 ☎35-8170

## クリントピア丸亀

### 捨てるにはもったいないモノ交換会

岡 2月11日(祝)午前9時半～午後1時

はじめてのカルトナージュ

「かんたんトレー」

岡 2月14日(土)午前10時～正午

木工講座「五月人形」

岡 2月15日(日)午前10時～正午

おりがみ教室「雛飾り」

岡 2月15日(日)午前10時～正午

ミシンの使い方講座「身近な小物作り」

岡 2月21日(土)午前10時～正午

申 講座は、2月2日(月)午前9時半から  
(1人1講座) ☎56-1144

※2月10日(火)は1階機械・木工工房、自転車修理コーナー、2月28日(土)は全施設利用できません。





申告相談会日程表

受付は、できるだけ午後3時半までに済ませてください。(本島・広島地区除く)ご協力をお願いします。

※個人情報データの取り扱いにセキュリティ上の問題があるため、今回から、コミュニティセンターでの申告相談会は廃止となりました。

飯山地区	地 区	場所・開場時間
2月6日(金)	下法軍寺・上法軍寺	飯山市民 総合センター2階  午前9時半～午後4時
2月9日(月)	東小川・上法軍寺	
2月10日(火)	東坂元	
2月12日(木)	東坂元	
2月13日(金)	川原・西坂元・真時	

綾歌地区	地 区	場所・開場時間
2月17日(火)	岡田東・栗熊西	綾歌市民 総合センター1階  午前9時半～午後4時
2月18日(水)	栗熊東・岡田下	
2月19日(木)	富熊(富士見坂以外)、岡田上	
2月20日(金)	富熊(富士見坂)、岡田西	

本島地区	地 区	場 所	開場時間
2月25日(水)	小阪、大浦、福田、 尻浜、生ノ浜	本島市民 センター	午前9時半～ 午後1時
	泊、甲生、笠島		午後1時～4時

広島地区	地 区	場 所	開場時間
2月25日(水)	市井、青木、 甲路、釜の越	広島市民 センター	午前11時～ 午後1時半
	江の浦、立石、 茂浦		午後1時半～4時半
	小手島	小手島漁民 シンポジウム	午前9時半～11時
	手島	手島自然教育 センター内101	午後1時半～4時

旧丸亀地区	地 区※	場所・開場時間
2月26日(木)	飯野町	市役所 2階会議室 201・202  午前9時半～ 午後4時
2月27日(金)	垂水町	
3月2日(月)	郡家町	
3月3日(火)	三条町	
3月4日(水)	川西町	
3月5日(木)	津森町、今津町、中津町	
3月6日(金)	土器地区	
3月9日(月)	山北町、柞原町、田村町、原田町	
3月10日(火)	城西地区、金倉町	
3月11日(水)	城北地区、新田町	
3月12日(木)	城坤地区、城乾地区、原田団地	
3月13日(金)	市内全域(綾歌、飯山地区含む)	
3月16日(月)		

※対応可能な来場者数調整の都合上、地区のほか一部、町が含まれます。

飯山地区 申告会場の変更

今回から会場が、飯山市民総合センターに変更となりました。申告相談会にお越しの際は、飯山市民総合センター正面駐車場と水道企業団の駐車場は利用できません。下記地図の申告相談会専用駐車場のみご利用ください。

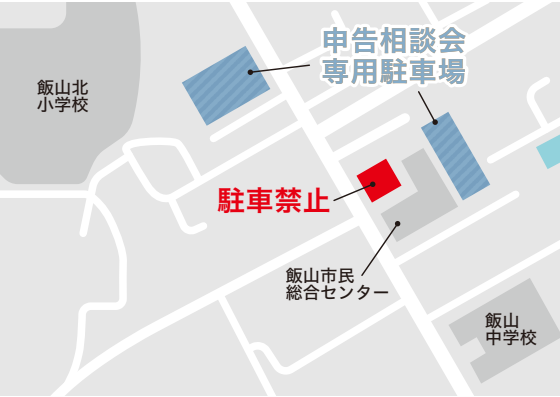

お願い

市営駐車場の利用

市役所での申告期間は構内駐車場の混雑が予想されます。構内・臨時駐車場が満車の場合は、市営駐車場をご利用ください。駐車券を市役所の認証機で処理すると2時間無料になります。

待ち時間短縮のために事前準備を

待ち時間を短縮するため、来場前に必要書類の確認や、申告内容に応じた医療費の集計、費目ごとの経費集計に、ご協力をお願いします。市県民税申告は、電子申告や郵送で行うことができます。確定申告も、インターネットや郵送で申告ができますので、ぜひご利用ください。

市県民税申告

確定申告

※確定申告に関するお問い合わせは、丸亀税務署 ☎23-2221まで

申告相談以外で税務課市民税担当での手続きがある人へ

申告相談会の期間中は、市民税担当職員の大半が不在となり、十分に対応ができません。お待ちいただく場合や手続きが後日となることがありますので、期間を避けての来庁など、ご協力をお願いします。

令和8年度 市県民税申告相談会 ☎税務課市民税担当 ☎24-8857

左記日程で、市県民税申告相談会を開催します。1月1日に市に住民票があり、申告が必要な人は、各会場へお越しください。  
**申告相談会の開催中、左記会場以外で申告受付は行っていません。**

次の人は市県民税または所得税の申告が必要です

※一般的な例を示しています。詳しくは税務課へお問い合わせください。

■給与または公的年金以外に所得がある人

例) 農業・営業・不動産などの所得、生命保険の保険金などの一時所得、非上場株式の配当所得など

※給与または公的年金以外の所得が20万円以下の場合、所得税の申告(確定申告)は不要ですが、市県民税の申告が必要です。

■給与所得と年金所得の両方があり、どちらの所得も20万円を超えている人

■複数の勤め先から給与所得がある人

■各種控除を受ける人(医療費・生命保険料控除など)

年金収入が400万円以下などで確定申告が不要な場合でも、各種控除の申告がある人は、市県民税の算定に影響するため、市県民税の申告が必要です。

■所得のない人(遺族年金、障害年金などの非課税所得のみの人も含む)

国民健康保険、後期高齢者医療保険などの加入者や、所得証明書、課税証明書などが必要な人は、市県民税の申告が必要です。

❗ 相談会では、所得税の申告(確定申告)も受け付けますが、次の内容の確定申告は、税務署で申告してください。

●土地や建物・株式の譲渡所得、配当所得、先物取引などの分離課税(総合課税の配当所得は可)

●青色申告 ●準確定申告(亡くなった人の代わりに相続人が行う確定申告)

●住宅借入金等特別控除(年末調整に含めている場合は可) ●仮想通貨に関する所得 ●住宅耐震改修特別控除

●外国税額控除など ●過去(令和6年分以前)の確定申告、更正の請求、修正申告 など

申告に必要なものを準備しましょう

■マイナンバーカード(本人確認書類)

マイナンバーカードをお持ちでない場合は、マイナンバー確認書類(マイナンバー記載の住民票など)と本人確認書類(運転免許証や資格確認書、障害者手帳など)

■昨年の所得金額が分かる資料

●源泉徴収票(給与や公的年金)、支払調書(報酬)

●保険金・個人年金の支払明細書

●農業・営業・不動産などの収入金額と必要経費が分かる資料(領収書、減価償却資料、固定資産税課税明細書、決定通知書など受け取った補助金の内容が分かる資料 など)

※領収書などは、経費の項目ごとに整理・集計し、収支内訳書を作成してください。

■各種控除を受けるための書類

●社会保険料控除: 社会保険料・国民年金保険料控除証明書、国保・介護・後期高齢の保険料(税)納付証明書や領収書

●医療費控除: 医療費控除の明細書または医療保険者などの医療費通知(「人」「病院・薬局」ごとに医療費支払額を合計し、医療費控除の明細書を作成してください)※医療費通知に医療機関名や支払額などの必要事項の記載がない場合は、医療費控除の明細書が必要です。

●生命保険料・個人年金保険料・地震保険料控除: 保険会社からの控除証明書

●障害者控除: 障害者手帳、療育手帳など

●寄附金控除: 寄附金の領収書など

■ほかに必要なもの

●所得税の振替納税を希望する人や還付金を受け取る人は、申告者本人の通帳と届出印

●昨年申告した人は、その申告書や収支内訳書の控え

●被扶養者のマイナンバー確認書類と、昨年の所得金額が分かる資料

●税務署からの案内はがきをお持ちの人は、そのはがき

減価償却費で農耕作業用自動車を申告する人へ

乗用可能な農耕作業用自動車(トラクターなど)は、公道走行の有無にかかわらず軽自動車税(種類別)の対象となり、ナンバープレートが必要です。未設置の場合は、税務課または各市民総合センターで交付を受けてください(交付手数料無料)。詳しくは、税務課税制担当 ☎24-8804まで。

9 広報まるがめ 2026.2

広報まるがめ 2026.2 8



## 宝くじの助成金を活用しました

宝くじ助成金事業として、飯山北地区コミュニティ推進協議会は、「HANKITA国際芸術文化交流事業」を実施しました。地域の皆さんが楽しみながら異文化に触れ、国際感覚を育む貴重な機会となりました。



昨年10月にはフランスからゲスト2人を迎え、こども園や学校などでフランス理解講座やギター演奏を実施。さらに11月には、姉妹都市ドイツ・ヴィリッヒ市から市長らが来訪し、学校での交流やドイツ料理教室を行いました。

この事業は宝くじの社会貢献広報事業として、宝くじの受託事業収入を財源として実施しているコミュニティ助成事業です。



問 秘書課 ☎24-8800

## 公益通報者保護法の改正内容に関する説明会

**日時** 3月2日(月) 午前10時半～11時半  
**場所** 県庁本館12階 第1・2会議室  
**対象** 経営者、労働者、フリーランス、公益通報担当者、地方自治体職員、その他  
**定員** 96人(先着順)  
**料金** 無料  
**申込方法** 2月25日(水)午後5時までに、①氏名②電話番号③所属団体(上記対象の中から選択)を、ファクスまたはメールで申し込み

問 県くらし安全安心課 総務・消費生活グループ  
 ☎087-832-3175、FAX087-806-0244  
 メール kurashi@pref.kagawa.lg.jp

## 学校給食物資納入業者 新規登録申請の受け付け

令和8年度～令和9年度の学校給食物資納入業者の新規登録申請を受け付けます。

**受付期間** 2月2日(月)～27日(金) 午前9時～午後4時  
 ※土・日曜、祝日を除く  
**対象** 信用状況、衛生状況、供給能力などの条件を満たしている業者  
**申請方法** 中央学校給食センターに設置の申請書(市ホームページからもダウンロード可)に必要な事項を記入し、提出

問 中央学校給食センター ☎56-8125

## 全国公民館研究集会 永年勤続職員表彰

城北コミュニティセンター所長の片山和雄さんが、「第47回全国公民館研究集会東京大会」で永年勤続職員表彰を受賞しました。着任から15年間、生涯学習拠点としての先進的な活動を支えた功績が評価されました。



問 まなび文化課 ☎35-7628

## 青い鳥教室支援員募集

青い鳥教室では、保護者が共働きなど留守家庭の児童のために、小学校の余裕教室などを利用して放課後に遊びや生活の場を提供しています。現在、支援員を募集中です。

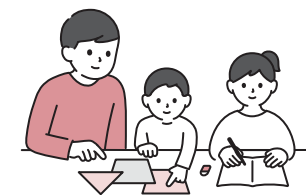

問 市福祉事業団 放課後留守家庭児童会事務局  
 ☎23-1178

## 市営住宅の入居者募集 (3月上旬入居予定)

**募集住宅** 城東、富士見、外浜、今津の各団地  
**資格** ①市内に住居が必要 ②住宅に困窮 ③市税などを完納 ④同居家族がいる(単身入居できる場合もあり) ⑤収入が基準の範囲内 ⑥暴力団員を除く ⑦持ち家など固定資産を所有していない  
**入居条件** 敷金と身元引受人1人が必要  
**申込期間** 2月2日(月)～6日(金)  
 ※申し込みが募集戸数を上回る場合、2月10日(火)に抽選  
 ●特定公共賃貸住宅の入居者  
 中堅所得者世帯向けの市営住宅(富士見団地一部・平山ハイツ)は随時募集しています。  
 問 建築住宅課 ☎24-8814、総業務担当 ☎86-5516、飯業務担当 ☎98-7957

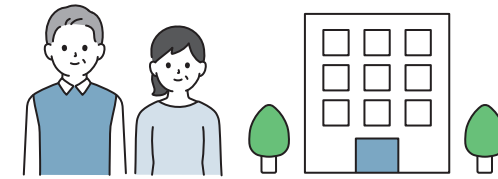

## パブリックコメント募集

①丸亀市教育大綱(人づくりビジョン)令和8年度版(案)  
 ②第3次丸亀市総合計画(案)  
 ③第3次丸亀市一般廃棄物処理基本計画(案)  
 ④第2次丸亀市観光戦略プラン(案)  
 ⑤丸亀市塩飽本島町笠島伝統的建造物群保存地区保存活用計画(案)  
 ⑥第2次丸亀市地域公共交通計画(案)  
**募集期間** ①2月21日(土)まで ②～⑥2月5日(木)～3月6日(金)  
**募集要項などの設置場所**  
 市ホームページ、情報公開コーナー(市役所1階)、担当課、マルタスなど  
 問 ①②政策課 ☎24-8839、③クリーン課 ☎58-7453  
 ④産業観光課 ☎24-8816、⑤文化財保存活用課 ☎22-6278  
 ⑥都市計画課 ☎24-8812



詳しくはこちら

## マイナンバーカード申請・受け取り (要予約)

**■休日開庁**  
**日時・場所** 3月1日(日)・29日(日) 市民課  
 午前9時～正午、午後1時～4時半  
 ※予約状況により、終了時間を変更する場合あり  
**■綾歌・飯山市民総合センター マイナンバーカード窓口 開設日**  
**日時・場所** 綾 2月4日(水)・18日(水) 飯 2月12日(木)・25日(水)  
 午前10時～正午、午後1時～4時  
**予約方法** 電話または市ホームページからWEB予約  
 問 市マイナンバーカードコールセンター ☎35-7211



## 国民年金基金相談会 ～老後にゆとりを～

国民年金基金は、国民年金の第1号被保険者が国民年金に上乗せして積み立てできる公的な年金制度です。

**日時** 2月6日(金) 午前10時～午後3時  
**場所** 市役所3階 会議室304  
**料金** 無料

問 全国国民年金基金香川支部 ☎0120-65-4192

## まとめてお得に「前納割引」の活用を

国民年金保険料の「前納制度」を利用すると保険料の割引があります。納付方法や期間(6か月・1年・2年)により割引額が異なります。4月分からの口座振替・クレジットカード払いによる前納の申込期限は2月末日、現金での2年前納は2月2日～3月末日です。

また、口座振替で「早割(当月末振替)」にすると月々60円割引になります(通常は翌月末振替)。申し込みには基礎年金番号、本人確認書類のほか、口座振替の人は通帳と届出印、クレジットカード払いの人はカードが必要です。詳しくは年金事務所へ。

問 善通寺年金事務所 ☎62-1662  
 市民課年金担当 ☎24-8945

**はるかぜ法律事務所**

犯罪・刑事事件 交通事故  
離婚・男女問題 遺産相続 など

丁寧で分かりやすい対応をいたします。  
約25年の検事経験がある【元検事】が、  
豊富な経験で依頼者様の強い味方となります。

あなたの「不安」を「安心」に変えていきます。

**0877-21-8652**  
相談料《30分 5,500円(税込)》

川島丸亀市本町770-1 TEL:0877-21-8652 FAX:0877-21-8653

**スィミングスクールの様子がよくわかる!**

**体験スクールから始めよう!!**

2/2～3/14の練習日の中から都合の良い日を選んでスクールに参加できます。

2日間 3,600円(税込)  
3日間 5,400円(税込)  
4日間 7,200円(税込)

**継続入会特典あります!**

**レディネススポーツクラブ**  
☎0120-28-6811 丸亀市郡家町1556-1

**義歯(入れ歯)・一般歯科**

**片山 歯科**

入れ歯で悩んでいる方  
ご相談ください

丸亀市六番丁27-5  
TEL. 21-8211  
院長 片山 仁

**結婚相談所30年**

3つの全国結婚相談所連盟に加盟。  
スマホで24時間お相手選び可能。

**ハッピーブライダルの5大特長**

- 会員様1人1人に寄り添いながらサポート。
- 相手探しやお見合い・交際のアドバイスもOK!
- アプリやパーティーで上手にいかない人もOK!
- 今迄に交際経験が全くない人でも大丈夫!
- 無料の結婚相談・親の代理婚活も承ります。

全国連盟3軒(JBA・TMS・IBJ)加盟、かがわ結婚推進協会 加盟……

**ハッピーブライダル丸亀本店** 丸亀市土器町東1丁目544  
☎(0877)23-2237 受付時間/9:00～20:00(年中無休)



## 手話を学ぼう<sup>49</sup>

問 福祉課 ☎24-8805

島



①左手拳を置きその小指側に右手小指を置く  
②左手の指に沿って小指側から親指側へ右手を回す

YouTubeで手話動画を公開しています。

「島」  
「丸亀には、塩飽諸島と呼ばれる5つの島があります」  
(協力:丸亀市手話言語条例委員会)



### ほっとコラム

#### その投稿、誰かを傷つけていませんか？

インターネットは、便利な一方、匿名性や拡散力により、誹謗中傷やプライバシー侵害など、深刻な問題を引き起こすことがあります。

ネット上の情報は全てが正確とは限りません。虚偽の情報を広めると信頼を失うだけでなく、意図せず誰かを傷つけて、損害賠償や名誉毀損などの法的責任を問われる可能性があります。一度掲載された情報は、完全に削除することは困難です。発信前に内容を確認し、責任ある行動を心掛けましょう。

被害に遭った場合は、総務省や法務省の相談窓口で削除依頼などのアドバイスを受けることができます。一人で悩まずにご相談ください。

問 人権課 ☎24-8811



#### 認知症の人を 介護する家族のための講座

一人で悩んでいませんか。少しの工夫であなたも家族も楽になります。

日 時 3月19日(木) 午後1時半～3時半  
場 所 マルタス1階 多目的ホール1  
対 象 市内在住の認知症の人を現在介護している家族  
内 容 認知症をどう考えたらいいの？専門医から詳しく聞こう、認知症介護とうまく付き合っていくために  
講 師 三船病院 三船 義博さん  
申込方法 3月13日(金)までに、地域包括支援センター ☎24-8933

#### わたしの居場所～まるちゃん～

認知症の人やご家族が安心して参加できるつどいの場所です。

日 時 ①2月5日(木)・②18日(木)、③3月5日(木)・④18日(木)  
午前10時～正午  
場 所 ①マルタス1階 オープンスペース、  
②～④マルタス2階 ROOM3・4  
対 象 市内在住の認知症の人とご家族  
申込方法 初めて参加する人は、地域包括支援センター ☎24-8933

#### 小学生人権啓発標語コンテスト 優秀作品決定

県内68校から4976作品の応募があり、市内では3人の作品が選ばれました。

- 優秀賞 声かけて ひとりにしない その勇氣  
しらみね りあな  
白峰 梨愛奈さん(城東小4年)
- 見た目より 中身をみよう 心の目  
かまだ  
鎌田 れにさん(飯山北小5年)
- 佳 作 さわやかな きもちひろがる ありがとう  
すぎやま ゆうと  
杉山 優透さん(飯山北小6年)

問 高松法務局人権擁護部 ☎087-821-7850  
人権課 ☎24-8811

#### 熟年からはじめる 料理教室参加者募集

日 時 2月24日(火) 午前9時半～午後1時  
場 所 ひまわりセンター3階 調理講習室  
対 象 市内在住の50歳以上の男性  
定 員 30人 ※定員になり次第締め切り  
料 金 300円(調理材料費の一部)  
持 ち 物 米半合、エプロン、三角巾、手拭きタオル、筆記用具  
申込方法 2月4日(水)～18日(水)に健康課 ☎24-8806

#### 「若返り筋トレ教室」 飯山28期生募集

日 時 4月1日(水)以降の希望日(祝日を除いた月～金曜の午前9時～正午、午後1時～5時の間で週2回選択)  
場 所 飯山総合保健福祉センター  
対 象 市内在住の40歳以上で、医師に運動を禁止されておらず、定期的に健診(検診)を受けている人  
定 員 20人 ※応募多数の場合は2月12日(水)に抽選  
料 金 月会費1309円、活動量計代5907円、テキスト代470円、診断書料(問診の結果、必要と判断された人と70歳以上の人)  
申込方法 2月2日(月)～10日(火)(月～金曜の午前9時～正午、午後1時～5時)に、同センター筋トレ教室窓口(電話申込不可)

問 市福祉事業団 ☎35-8170、健康課 ☎24-8806

#### AEDを点検しましょう

AEDは、適切に管理されなければ緊急時に作動せず、命を救う機会を失うおそれがあります。施設の管理者や事業者は、日常点検や消耗品の確認、設置情報の登録・更新をお願いします。



詳しくはこちら



AEDマップ登録

問 防災課 ☎25-4005

#### MR2期の予防接種はお済ですか？

麻しん・風しんを防ぐため、対象者は予防接種を受けましょう。幼児期に接種していても、免疫が不十分な場合や、時間の経過で弱まることがあります。しっかり守るために、もう一度接種することが大切です。

対 象 平成31年4月2日～令和2年4月1日生まれ  
接種期間 3月31日(火)まで無料  
(市配布の予防接種予診票が必要)  
※接種期間を過ぎた場合は全額自己負担

問 健康課 ☎24-8806

#### 子宮頸がん予防ワクチン (HPVワクチン)

対 象 以下の全ての要件を満たす人  
●接種日当日に市に住民票がある人  
●令和4年4月1日～令和7年3月31日までの3年間に1回以上子宮頸がん予防ワクチンを接種している人  
●平成9年4月2日～平成21年4月1日生まれの人  
●子宮頸がん予防ワクチン接種が完了していない人

接種期間 3月31日(火)まで無料  
(市配布の予防接種予診票が必要)  
※接種期間を過ぎた場合は全額自己負担

問 健康課 ☎24-8806



詳しくはこちら

#### 歯周病検診は受診しましたか？

対 象 今年度中に20・25・30・35・40・45・50・55・60・65・70歳になる人

受診期間 3月31日(火)まで無料  
(市配布の歯周病検診受診券が必要)  
※治療・精密検査が必要となった場合は自己負担

場 所 市内歯科医療機関(矯正歯科医院を除く)

問 健康課 ☎24-8806

広告

ご予算に応じた自分だけのお別れ式

各棟1日1組限定  
完全貸し切りホール

## 吉田葬祭会館

丸亀市土器町東7丁目153  
土器川沿い  
TEL (0877)23-5500



花輪のよした  
寝台車・葬儀全般

広告

YOSHIOKEI  
調理とお財布の負担を半分に/  
おかわり5daysキャンペーン  
キャンペーン期間：2/23週～2/23週までの4週間

新しくなった6つのメニューをまずはお試し！

初めての方限定  
6つのコース  
から選ぶ  
月～金5日間

約50%off

さらに1翌週も  
約50%off

例：スマイリーミール2人用5日間なら6,680円→3,340円に！

キャンペーン最終締切：2月18日(水)17:00  
1年以上お休みされている方は5日間のみ通常価格の約50%オフ  
ヨシケイ香川限定のキャンペーンです お電話でも受付  
ヨシケイ香川 高松市春日町1533-1 ☎0120-15-3370 月～金曜 9:30～17:00



詳細・ご注文はこちら

広告

没後20年 門脇俊一 回顧展

2026年 《第1展示室》  
1月1日(祝)～3月15日(日)  
9:30～17:00(16:30までに入館)  
(ただし、1/1～2/28は、16:00までに入館)  
休館日：毎週水曜日

同時開催 《第2展示室》  
バルビジンの画家たち展

中津万象園・丸亀美術館 万象園 検索  
〒763-0054 丸亀市中津町25-1 tel.0877(23)6326 【定休日/水曜日】

広告

## 新年度生募集

小学生・中学生・高校生

## 成績UP!

塾長が責任をもって指導します。

ただ塾 丸亀市田村町1365-2 (シーソーが目印)  
TEL 0877-25-2815









休日当番医

1日(日)	☎ふたご山クリニック ☎ひらの眼科	川西町 ☎24-8000 郡家町 ☎35-7711
8日(日)	☎はやしクリニック ☎川井整形外科クリニック	柞原町 ☎23-5115 天満町 ☎23-4010
11日(祝)	☎厚仁病院 ☎津森クリニック ☎和田内科医院	通町 ☎23-2311 津森町 ☎21-1212 綾歌町 ☎86-6161
15日(日)	☎岸本医院 ☎こはし耳鼻咽喉科 ☎胃腸外科 吉馴医院	柞原町 ☎22-5629 郡家町 ☎28-6110 飯山町 ☎98-2012
22日(日)	☎丸亀おのクリニック ☎丸亀整形外科とだにクリニック	新町 ☎22-3902 土器町 ☎23-2300
23日(祝)	☎内外科 香川労災病院 ☎皮膚科 空本クリニック	城東町 ☎23-3111 飯山町 ☎59-7211

【歯科】	診療時間 午前9時～正午
1日(日)	すぎ歯科医院 善通寺市中村町 ☎63-6480
8日(日)	鈴木歯科医院 善通寺市上吉田町 ☎62-0273
15日(日)	ミント歯科クリニック 善通寺市金蔵寺町 ☎56-5141
22日(日)	高尾歯科医院 善通寺市上吉田町 ☎62-5000
※気象警報発表時には、診療時間が変更になる場合があります。 受診前には各医療機関へお問い合わせください。	

全国の医療機関や薬局について検索・情報収集  
できる「医療情報ネット(ナビイ)」はこちら

救急電話相談

24時間受付 | 発熱など急病のときの対応について、  
看護師が電話で相談に応じます。

一般： ☎#7119 か ☎087-812-1055  
小児： ☎#8000 か ☎087-823-1588  
こどもの救急HP▶

健康行事

(健康課☎24-8806)

●こころの健康相談 要予約

18日(水)	市役所	午後2時～3時45分
--------	-----	------------

●栄養相談 要予約

9日(月)	市役所	午後1時半～4時半
16日(月)	綾歌保健福祉センター	

●理学療法士による相談

10日(火)	飯山総合保健福祉センター	午前9時半～11時半
--------	--------------	------------

●歩行プール夜間説明日 前日正午までに要予約

10日(火) 男性	飯山総合保健福祉センター	午後6時～7時
20日(金) 女性		

●すこやか体操教室《肩こりについて》

25日(水)	ひまわりセンター	午前10時～11時半
--------	----------	------------

子ども健康行事

(健康課☎24-8806)

(健康課) 24-0000

●マイナス1歳から始まる子育て講座

子育てアプリから要予約

予約受付期間 2月16日(月)～24日(火)

3月1日(日)	ひまわりセンター	①午前9時半～11時 ②午前10時半～正午
3月2日(月)		午後2時～3時半

●離乳食講習 市HPまたは子育てアプリから要予約

13日(金)	ひまわりセンター	午前10時～11時
--------	----------	-----------

●1歳6か月児健康診査

12日(木)	ひまわりセンター	受付時間 午後1時半～2時半
26日(木)		
5日(木)	飯山総合保健福祉センター	

●3歳児健康診査

4日(水)	ひまわりセンター	受付時間 午後1時半～2時半
18日(水)		
19日(木)	綾歌保健福祉センター	

※3か月児・1歳6か月児・3歳児健康診査の対象者には、個別に案内します。

暮らしの相談

●人権相談（法務局丸亀支局☎23-0228・人権課☎24-8811）

月～金曜	法務局丸亀支局	午前8時半～午後5時15分
4日(水)	市役所(4階相談室16)	午前9時～正午

●行政相談（生活環境課☎35-8891）

2日(月)	市役所(1階相談室1)	午前10時～正午
	綾歌市民総合センター	
	飯山市民総合センター	

●行政書士相談（県行政書士会☎087-866-1121）予約可

19日(木)	市役所(1階相談室1)	午前9時～正午
--------	-------------	---------

●不動産無料相談  
（(公社)香川県宅地建物取引業協会☎087-823-2300）

6日(金)	市役所(1階相談室1)	午後1時～3時半 (受付締切:午後3時)
20日(金)		

※20日(金)は弁護士(要予約:前月1日受付開始)が同席します。

●定例農家相談（農業委員会☎24-8826）予約可

5日(木)	市役所(3階農業委員会)	午前9時～11時
10日(火)	綾歌市民総合センター	
27日(金)	飯山市民総合センター	

●身体障がい者相談員による相談（福祉課☎24-8805）要予約

19日(木)	飯山市民総合センター	午前10時～正午
--------	------------	----------

●発達障がい者(児)個別相談(ま～る)  
(丸亀市発達障害児支援相談窓口〈ほっぺ〉☎85-6613) 要予約

3日(火) 13日(金) 18日(水) 24日(火)	ひまわりセンター	午前9時20分～11時20分
4日(水) 25日(水)		
		午前9時20分～11時20分 午後1時～3時20分

●障がい者(児)相談会 (福祉課☎24-8805) 要予約

19日(木)	市役所	午前9時半～11時半
--------	-----	------------

●中西讃マルタス常設サテライト(無料経営相談所)  
(香川県よろず支援拠点☎087-868-6090) 要予約

月～水曜	マルタス1階	午前9時半～午後5時
------	--------	------------

●弁護士無料法律相談 (市社会福祉協議会☎22-4976)  
予約受付: 午前8時半～午後5時15分 要予約

7日(土)	ひまわりセンター	午前9時～午後0時20分	
18日(水)		午後1時20分～4時40分	
12日(木)			綾歌保健福祉センター
25日(水)			飯山総合保健福祉センター

●成年後見制度専門職相談  
(市社会福祉協議会 後見センターまらがめ☎22-4976) 要予約

3日(火)	ひまわりセンター	午後1時～3時
17日(火)		

●空き家相談(建築住宅課☎24-8814) 要予約  
予約受付(先着順): 20日(金) 午後5時まで

27日(金)	市役所	午前9時～午後4時
--------	-----	-----------

●交通事故巡回相談(生活環境課☎35-8891) 要予約  
予約受付(先着順): 24日(火) 午後5時まで

25日(水)	市役所(1階相談室1)	午前10時～正午
--------	-------------	----------

●無料税務相談 (四国税理士会丸亀支部☎22-0041)  
予約受付: 午前10時～午後4時 要予約

2日(月)	四国税理士会丸亀支部 (丸亀商工会議所会館1階)	午後1時～4時
16日(月)		
9日(月)	マルタス1階 ※オープンスペースでの相談になります。	午後1時～3時

	相談日(祝日を除く)	相談場所	時 間
市 民 相 談 (電話相談不可)	月～木曜 第5金曜	市役所(1階)	午前9時～正午 午後1時～4時
	第1・3金曜	栗熊コミュニティセンター	
	第2・4金曜	飯山市民総合センター	
問い合わせは、生活環境課 ☎35-8891			

■その他の相談

- 少年相談(平日) = 少年育成センター ☎0120-734970
- 家庭児童相談・女性相談(平日) = こども家庭センター ☎23-2201
- 母子・父子自立支援相談(平日) = 子育て支援課 ☎24-8808
- ボランティア相談(平日) = 市社会福祉協議会 ☎22-5700
- 性的少数者に関する相談(平日) = 人権課 ☎24-8811

**資料館だより** ☎22-5366

常設展 企画コーナー展示  
「田川赫となつつかしの民具たち」  
染め絵作家 田川赫の作品と  
なつつかしの民具をご紹介します。

開催日時:  
5月10日(日)まで  
午前9時半～午後4時半  
場 所:  
2階常設展示室  
料 金:  
無料

休館日  
2日(月)、9日(月)、11日(祝)、16日(月)、23日(祝)

**BOAT RACE まらがめ**

まるがめポート 検索

BOATRACE まらがめホームページ  
www.marugameboat.jp

2026 2月

1	2	3	4	5	6	7	8	9	10	11	12	13	14	15	16	17	18	19	20	21	22	23	24	25	26	27	28
日	月	火	水	木	金	土	日	月	火	水	木	金	土	日	月	火	水	木	金	土	日	月	火	水	木	金	土
丸亀開催 (ナイター)	にっぽん未来 プロジェクト競走inまるがめ				BTS朗読 開設33周年記念				YouTube番組「ウサまる」5周年記念 ナイター王決定戦																		
G1鳴門四国地区選				三国				芦屋				三国				徳山											
モーニング				徳山				唐津				徳山				唐津											
デー				G1徳山地区選				G1宮島地区選				G1平和島オールスター				G1江戸川周年				G1門田・トクイマツ							
				浜名湖ヴィーナス				G1多摩川開河地区選				宮島 ⇒ 宮島				福岡ヴィーナス				総選 児島							
								児島ヴィーナス				尼崎				児島				関ルキ 宮島							
				G1中津川地区選				G1佐賀地区選								浦郡				下関男女W							
ナイター				はつ 浦郡				桐生								大村				桐生 ⇒ 桐生							
				桐生								若松								G1宮崎周年							
																				G1下関企業杯							

※赤字 = 女子戦 ※注 = 優勝戦発売なし

まちづくりのお手伝い!! ～ボートレース事業の収益は、住民福祉の向上に役立てています～

**アイレックス** ☎86-6800 (水曜休館)  
URL https://www.marugame-ilex.org/

市民が主役の  
舞台芸術発表  
2026 新春和の祭典

日時 2月8日(日) 開催予定  
場所 アイレックス大ホール  
料金 無料 ※全席自由席

第24回まるがめクラシック  
ギャラリーコンサート

日時 2月22日(日)  
開演午後2時  
(開場午後1時)  
場所 アイレックス  
大ホール  
料金 一般 2000円  
3歳以上20歳未満1000円  
※全席自由席

丸亀市少年少女合唱団  
第22回定期演奏会

日時 3月29日(日)  
開演午後2時(開場午後1時半)  
場所 アイレックス小ホール  
料金 無料 ※全席自由席

詳しくは、アイレックスの  
ホームページをご覧ください。

**MIMOCA** 丸亀市猪熊弦一郎現代美術館 ☎24-7755  
www.mimoca.jp

世界的な名作《40声のモテット》をお見逃しなく!

2月15日まで 午前10時～午後6時(入館は午後5時半まで)

同時開催 企画展「猪熊弦一郎展 夢をならべている」  
常設展「猪熊弦一郎展 物が在る」

関連プログラム「キュレーター・トーク」  
「猪熊弦一郎展 夢をならべている」  
2月1日(日)午後2時  
「ジャネット・カーディフ 40声のモテット」  
2月8日(日)午後2時  
料金:無料(別途、企画展観覧券は必要)、申込不要  
※当日1階受付前にお集まりください。

休館日 月曜

詳しくは、MIMOCAのホームページを  
ご覧ください。 MIMOCA HP▶



# 図書館へ行こう！



図書館HP→



## おすすめ本を紹介します

今月の  
新刊

### 『睡眠の新常識』

櫻井 武(監修)／新星出版社

時間がもったいない！と睡眠時間を削って、仕事や勉強に励んでいる人も多いのではないのでしょうか？睡眠は、体の休養だけではなく、免疫力アップや情報の整理、代謝の調整など様々な役割があります。本書では、最新の科学に基づいた「睡眠のシン常識」を分かりやすくイラストで解説します。



### 『なんで人間にはしっぽがないの？』

東島 沙弥佳(著)／新泉社

主人公の千鶴は、引っ込み思案な中学1年生。大好きな叔母の杏奈ちゃんを交通事故で亡くしてから、「しっぽ」の研究者だった杏奈ちゃんのゆかりのある人と触れ合ううちに、学びの意識が変わっていきます。「ヒトはなんでしっぽを失くしたのか？」「人にとってしっぽとはなにか？」の研究テーマを、千鶴と一緒に追ってみましょう。13歳からの考古学シリーズの中のしっぽを巡る喪失の物語です。



### 『せいろサウナぽかぽかや』

たにむら のりあき(作)／福音館書店

せいろサウナには、いろんな食べものたちが、身体を温めにやってきます。サウナで気持ち良さそうに過ごす食べものたちを見ていると、読んでいる私たちもぽかぽかしてくるかも・・・。



	書 名	著者(編集・監修)	出 版 社
一 般	『子どもには希望を』	金丸 眞明	
ティーンズ	『一度読んだら絶対に忘れない英熟語の教科書』	牧野 智一	SBクリエイティブ
児 童	『ハグのうた』	おーなり 由子	偕成社

#### 2月の休館日

- 中央図書館(☎22-3746)  
9・11・23日
- 綾歌図書館(☎86-5915)  
2・9・11・23日
- 飯山図書館(☎98-2666)  
2・11・16・23日

※ご紹介している本は、各館で所蔵状況が異なります。詳しくは、職員にお尋ねください。

#### 市の動き 1月1日現在(前月比)

人 口 107,359人(－84)  
男 52,281人(－48)  
女 55,078人(－36)  
世帯数 47,713世帯(－50)

※令和2年国勢調査結果(確報)から集計しています。

#### 交通事故(12月)

事 故 32件・負傷者 42人  
死 者 0人

#### 特殊詐欺被害(1～11月)

件 数 50件  
被害額 約1億6113万円

※丸亀署管内(丸亀市、善通寺市、多度津町)

#### 救急・火災件数(12月)

救 急 出 動 540件  
火災の発生 3件

#### 納期限 3月2日(月)

2月の市税など

- 固定資産税 / 4 期分
- 国民健康保険税 / 8 期分
- 後期高齢者医療保険料 / 8 期分

納付は便利な口座振替で



eL-QRで  
いつでも どこでも  
キャッシュレス納付

## 市役所1階ロビー生け花作品展示

問 市文化協会☎24-8822

市では、市文化協会会員による生け花作品を展示します。来庁する皆さんをお迎える作品をぜひご覧ください。



期 間 2月2日(月)～27日(金)  
午前8時半～午後5時15分(土・日曜、祝日を除く)

### 岡田公宏税理士事務所

TEL 0877-85-3320  
丸亀市原田町2229番地2

税金でお悩みのこと、お気軽に

私たちに相談ください

起業 相続 贈与 事業承継  
節税 会計 投資 融資  
インボイス その他

弁護士、司法書士、社労士、行政書士、  
土地家屋調査士等と連携し  
そのお悩み解決します

詳細はHPをご覧ください。

🔍 岡田公宏税理士事務所 ✕



広告

## イベント

### フードライブ活動LOOP ～つながる輪・笑顔の輪～

- 時 3月1日(日) 午後2時半～4時半
- 所 マルタス1階多目的ホール2
- 内 食品ロス削減のため、次の要件を満たす食品をお預かりし、市社会福祉協議会へ寄付します。  
【要件】 ①未開封 ②賞味期限が1か月以上あるもの ③常温保存が可能 ※エコ工作ワークショップを同時開催
- 問 香川大学学生ESDプロジェクトSteeep steEEP.kagawa@gmail.com

### 講演会「笑顔をつなぐチカラ ～宮城と熊本から学ぶ忘災～」

- 時 2月28日(土) 午後1時半～3時
- 所 オークラホテル丸亀 鳳凰の間
- 定 300人(要申込・先着順)
- 料 無料
- 他 講師／歌う防災士しほママ 柳原志保さん
- 申 (公社)丸亀法人会 ☎24-4118

### 四国職業能力開発大学校 ものづくり研究発表会2025

- 時 2月20日(金) 午前10時～午後4時  
2月21日(土) 午前9時半～午後3時
- 所 同校(郡家町3202番地)
- 内 専門課程総合制作と応用  
課程開発課題の展示・発表、  
記念講演
- 問 同校 援助計画課 ☎24-6298

### フラワーアレンジメント教室

- 時 2月18日(水) 午前9時半～正午
- 所 丸亀市シルバー人材センター
- 対 市内在住で60歳以上の会員以外の女性
- 定 20人(要申込)
- 内 講師は、丸亀フラワーセンター滝さん  
教室終了後、人材センターの説明と茶話会があります。
- 料 無料
- 申 同センター遠山さん ☎23-6215

### ASOBALL(あそぼーる)教室

- 時 2月7日(土) 午前10時～正午  
(午前9時半 受付開始)
- 所 土器川公園ソフトボール場
- 対 3～9歳の子どもと保護者
- 定 50組(定員になり次第締め切り)
- 内 ボール遊びを通して、身体を動かすことを楽しみます。
- 料 子ども1人200円(保険料)
- 申 公式X(QRコード)内の申込フォーム
- 問 香川県ソフトボール協会 富士川さん ☎090-4974-0864

### 行政書士記念日無料相談会

- 時 2月15日(日) 午前10時～午後3時
- 所 イオンモール綾川3階イベントスペース
- 内 相続、遺言、公正証書、各種認可など
- 申 香川県行政書士会 ☎087-866-1121

### 裁判所の民事・ 家事調停手続相談会

- 時 2月21日(土) 午前10時～午後3時
- 所 ZENキューブ4階多目的室(善通寺市)
- 内 離婚、相続、近隣トラブル、借金など
- 申 当日会場(先着順)
- 問 高松地裁丸亀支部 ☎23-5270

## 募 集

### かがわ長寿大学受講生

- 時 4月～令和10年3月(2年間)
- 所 坂出市・宇多津町(2会場を巡回)
- 対 県内在住で、4月1日(水)時点で60歳以上の  
同学を受講したことがない人
- 定 60人(応募多数の場合は抽選)
- 料 3万円(年間)
- 申 2月1日(日)～28日(土)消印有効
- 問 (公財)かがわ健康福祉機構 長寿社会部 ☎087-863-0222

### 県立高等技術学校 4月入校生

- ①丸亀校 ②高松校
- 時 選考日は3月6日(金) 午前9時
- 対 ハローワークの受講指示  
または、受講推薦が受けられる人
- 料 無料(教科書、作業服代は実費)
- 他 詳しくは、ホームページをご覧ください。
- 申 2月2日(月)～27日(金)に願書を提出
- 問 ①☎22-2633 ②☎087-881-3171

### 公共職業訓練 4月受講生

- ビル管理技術科
- 時 4月2日(水)～9月29日(火)  
午前9時～午後3時10分
- 定 15人
- 料 無料(教科書、作業服代は実費)
- 他 詳しくは、ホームページをご覧ください。
- 申 2月2日(月)～26日(水)に願書を提出
- 問 ポリテクセンター香川 ☎087-867-6716

### 求職者支援訓練受講生

- 身につくパソコン基礎科
- 時 3月17日(火)～6月16日(火)  
午前9時半～午後4時10分
- 所 (有)アクセス(土器町東)
- 定 10人
- 料 無料(テキスト代は実費)
- 申 ハローワークに相談後、2月27日(金)までに  
申込書を同社に持参または郵送
- 問 (有)アクセス ☎22-0121

## みんなの 掲示板

時 日時 所 場所 対 対象  
定 定員 内 内容 料 料金 他 その他  
申 申し込み 問 問い合わせ

## お知らせ

### 丸亀税務署「確定申告」

ご自身のスマホで申告書を作成します。

#### ●会場の開設期間

- 時 2月16日(月)～3月16日(月)  
午前9時～午後4時  
(午前8時半 受付開始) ※土・日曜、祝日を除く  
※会場の入場は、LINEから事前予約が必要  
(電話申込不可)

#### ●確定申告書は、e-Taxで便利に作成

e-Taxの利用には、スマホやマイナンバーカード(次の2つのパスワード)が必要です。  
①利用者証明用電子証明書  
②署名用電子証明書  
※マイナンバーカード発行時に、ご自身で設定したパスワードです。

#### ●便利な振替納税のご利用を

「預貯金口座振替依頼書兼納付書送付依頼書」を納期限までに提出すると、振替日に指定の預貯金口座から自動引き落としされます。

【振替納税の納期限と振替日】

(所得税等) 納: 3月16日(月)  
振: 4月23日(水)

(消費税等) 納: 3月31日(火)  
振: 4月30日(水)

問 丸亀税務署 ☎23-2221

### 自衛隊丸亀地域事務所

#### ●自衛官候補生の募集(随時受付)

所 善通寺駐屯地  
対 18歳以上33歳未満の男女

#### ●予備自衛官補試験(一般・技能)

時 4月1日(水)～19日(日)の指定する日  
所 香川県内  
対 (一般)18歳以上52歳未満の人  
(技能)18歳以上で国家資格などを有する  
上限53歳～55歳未満の人(資格による)

申 3月30日(月)まで

問 同事務所 ☎23-6420

### 司法書士 無料相談会

- 時 2月7日(土) 午前10時～午後3時
- 所 ひまわりセンター3階 会議室1
- 内 相続登記・遺産分割・遺言など相続  
相談、売買・贈与など登記相談
- 申 当日会場(予約不要)
- 問 香川県司法書士会 ☎087-821-5701





## Profile

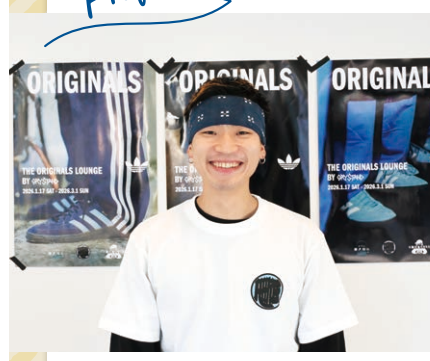

よしだ ひろし  
**吉田 大夢** さん

株式会社 OLD ROOKIE 代表取締役

千葉県出身。移住前には飲食やアパレルなど様々な業界を経験。「初心に立ち返り、うどん屋として一から挑戦したい」という思いを胸に、昨年12月にうどん店「UDON ROOKIE」(通町82)をオープンさせた。人気のトッピングは、エメラルドという名のちくわ磯辺揚げ。趣味は食べ歩き、サッカー、格闘技。

# Marugame Movemakers vol.8

まるがめでかつやくするひと

昨年12月、丸亀城の麓に、こだわり麵を提供するうどん店「UDON ROOKIE」をオープンした吉田大夢さん。生産現場への関心や農業体験を目的に香川県への移住を決意し、4年前に丸亀市へ移り住みました。初めて訪れた丸亀は、海や山、川に囲まれた自然豊かなまちで、なかでも人の温かさに居心地の良さを感じたといいます。

「今日もROOKIEのうどん、食べに行こう」——そんなふうに、選んでもらえる店を目指しています。

うどん屋のかたちに挑戦することを決意します。昼は定番の讃岐うどんに自由なトッピング、夜は麺や汁を変え、お酒や一品料理とともに楽しめる「創作うどん居酒屋」として営業。さらに、期間限定でアパレルブランド「adidas Originals」と地域カルチャーをつなぐ企画にも参加し、ファッションとうどんを掛け合わせた取り組みにも挑戦しています。



お店について詳しくはこちら

知っていますか?

## 丸亀の日本遺産

問 地域づくり課 ☎ 24-8853

日本遺産とは、各地の文化財を歴史的背景とともにまとめ、「ストーリー」として文化庁が認定するものです。令和元年には、約400年にわたって巨石を切り、海を通じて運び、石と共に生きてきた人たちの産業文化が「せとうち石の島ストーリー」として、日本遺産に認定されました。

今回は、その構成文化財の1つである本島の日本遺産・木鳥神社をご紹介します。

### 木鳥神社鳥居 ～境内には江戸時代築の芝居小屋が現存!～

塩飽諸島・本島の木鳥神社入口に立つ鳥居は、日本遺産構成文化財で市指定文化財。寛永4年(1627)建立の明神鳥居で、太い石組みと蕨手状の笠木が特徴です。境内には芝居小屋「千歳座」が現存し、塩飽大工の技術が光る基壇には本島産花崗岩を使用。島の繁栄を物語る貴重な建物として、今も島民に親しまれています。



詳しくはこちら

## Rookies

### 第141期 ボートレーサー募集!!

BOAT RACE まるがめ

- 募集期限 3月6日金必着
- 主な応募資格  
年齢:15歳以上30歳未満  
身長:175cm以下  
体重:男子49kg以上57kg以下、  
女子44kg以上52kg以下  
視力:両目とも裸眼0.8以上
- 問い合わせ  
一般財団法人日本モーターボート競走会  
中四国支局

養成費用  
**無料**

平均年収  
約**2000万円**

詳しくは  
コチラ



☎086-441-3183

※この広報紙は、NTTタウンページ株式会社に委託し、市内の全世帯に配布しています。  
配布についてのお問い合わせは、広報紙配布センター(☎0120-030-702、FAX 087-883-6539)まで。  
※QRコードは株式会社デンソーウェブの登録商標です。

**R60**  
古紙パルプ配合率60%再生紙を使用

**VEGETABLE OIL INK**

この広報紙は、古紙配合率60%再生紙、また、環境にやさしい植物油インクを使用しています。

### わが家のアイドル



無限の体力、イタズラは  
ほどほどでお願い! 笑

かめ い かん た  
**亀井 幹大** ちゃん  
(R4.11.16 生)

1歳から3歳までのお子さんを紹介!

