

豊かで暮らしやすいまち

広報まるがめ

5

2026
No.254

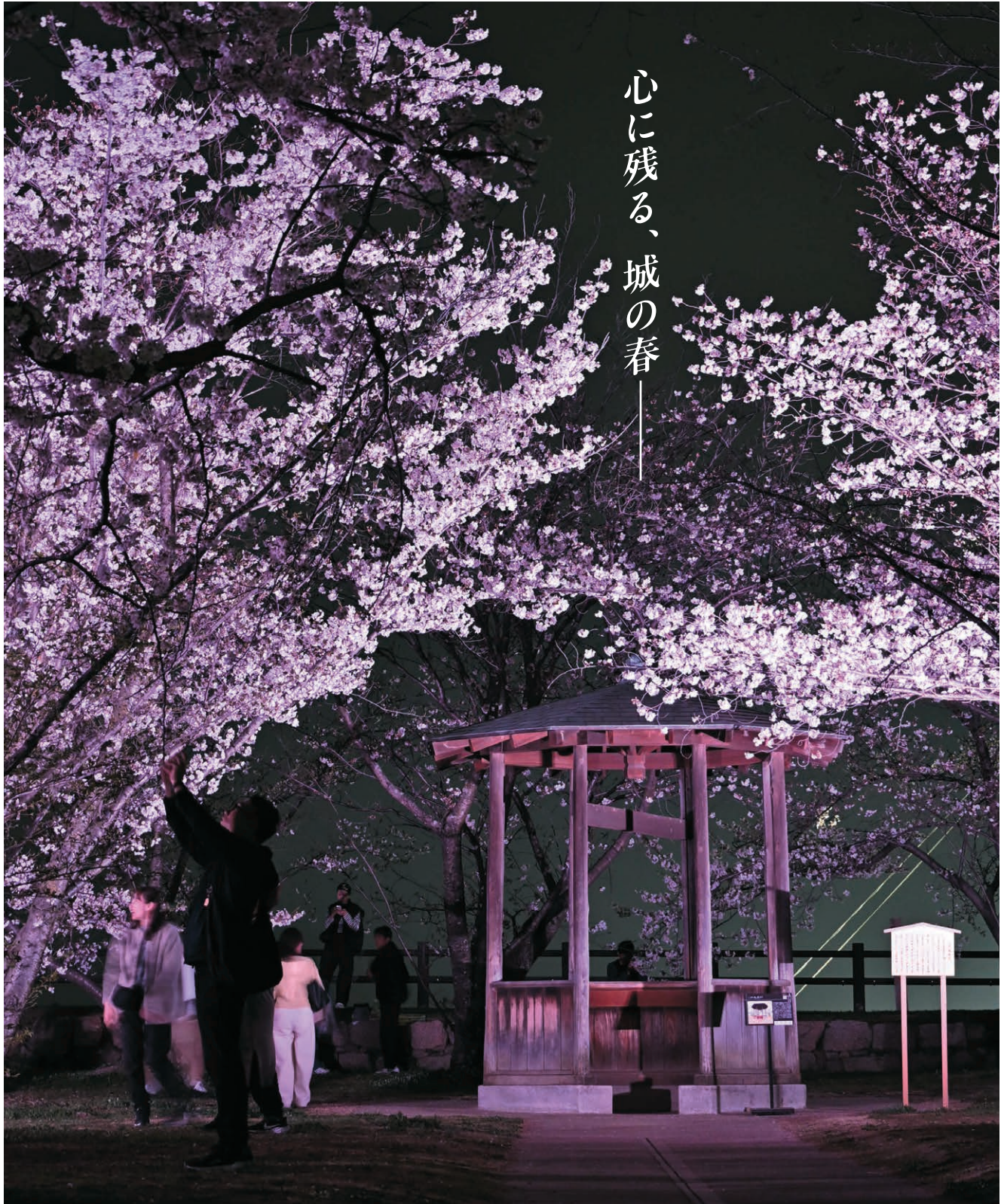

心に残る、城の春

●COVER 毎年恒例の丸亀城桜まつりが、3月27日から4月12日まで開催されました。ぼんぼりのやわらかな灯りに照らされ、丸亀城二の丸に広がる桜木や石垣が幻想的にライトアップされる夜。訪れた人たちは、夜桜の美しさに自然と笑顔を浮かべていました。

丸亀市公式 LINE



防災・災害情報など、大切なお知らせをいち早くお届けします。

友だち
募集中!

3日祝 4日祝 丸亀城下町こだわり大物産展

(10:00 ~ 18:00) 市民ひろば(芝生ゾーン)

お城まつりに交流都市の特産品や地元丸亀のグルメが大集合!

【交流都市】
北海道京極町、秋田県由利本荘市、石川県七尾市、福井県小浜市、愛媛県東温市

【丸亀市】
青木石材協同組合
(一財)丸亀市観光協会
オイスカ中讃推進協議会
エコ丸スタッフの会
丸亀市生活研究グループ連絡協議会
丸亀とっとの会

丸亀とっとうどん研究会
丸亀極ライオンズクラブ
せとうち備讃諸島日本遺産推進協議会
香川でオーガニックを広め隊
大手前丸亀中学・高校 理科部
ポートルースまるがめ

会場内では丸亀名物「骨付鳥」も販売!



「青木石」のコーヒー豆挽き体験

4日祝 よしもと芸人 お笑いステージ

(16:30 ~ 18:00)

市民ひろば北側エリア



3日祝 4日祝 丸亀城石垣復旧現場体験イベント

(9:30 ~ 12:00 / 13:30 ~ 16:00) ※入場は、各終了時間の30分前まで

工事現場ではたらく車に乗ってみよう!



石垣復旧工事で活躍する大型のクレーン車やショベルカー、ローラー車などに乗車できます。座席から見る工事現場の景色はいつもと違うかもしれません!

石垣にメッセージを残そう!

石垣を積み上げるために使う石(栗石)や根石を守り、31mの高さを支える基礎コンクリートに、自由に絵やメッセージを描くことができます。皆さんの描いたものが、未来まで続く石垣の一部になりますので、思い出作りにぜひご参加ください!



各日先着100人

オリジナルうちわプレゼント!

石垣を作るお仕事に触れてみよう!

夏場の工事には欠かせない「空調服」などの着用体験や、新旧の石割道具を展示します。工事で使われるアイテムを見たり触ったりして、お城のお仕事を楽しく学べます!



3日祝 お城村開村式 (9:30 から)

お城村開村パレード
with 讃州甲冑隊武者行列

丸亀お城村広場(資料館前広場)

お城まつりの情報は市公式LINEからも入手できます!



友だち登録はこちら

市公式LINEでは、期間限定でお城まつりのパンフレットを見ることができます。各イベント情報の確認に、ぜひご活用ください。

第77回



おしろまつり

5月 3日祝 4日祝

問 丸亀お城まつり協賛会 ☎43-2363

EVENT GUIDE

詳しくは、お城まつりホームページをご覧ください。

市民ひろば北側エリア

3日祝
13:20~14:00... 香川県警察音楽隊コンサート
14:20~15:00... 尽誠学園高校吹奏楽部ミニコンサート
15:20~16:00... 陸上自衛隊第14音楽隊コンサート
16:00~19:30... まるがめ娑婆羅ダンス

4日祝
10:00~10:50... 獅子舞 演舞
11:30~12:00... 超宇宙刑事ギャバン インフィニティショー 1部
12:30~14:00... 大道芸人とミュージシャンなどによるゲリラパフォーマンス
14:30~15:00... 超宇宙刑事ギャバン インフィニティショー 2部
15:00~16:00... 大道芸人とミュージシャンなどによるゲリラパフォーマンス
16:30~18:00... よしもと芸人お笑いステージ

市民ひろば(芝生ゾーン)

3日祝 4日祝 10:00~18:00... 丸亀城下町こだわり大物産展

お堀端ステージ周辺

3日祝
10:00~10:30... オープニングセレモニー
10:30~13:00... まんでガングン大行進
・キッズ大パレード
・マーチングバンド&人力車パレード
・大行列
・ふるさとの太鼓台
13:30~16:00... 大道芸人とミュージシャンなどによるゲリラパフォーマンス
16:00~19:30... まるがめ娑婆羅ダンス

4日祝
10:00~10:50... 獅子舞 演舞
11:00~18:00... 大道芸人とミュージシャンなどによるゲリラパフォーマンス

丸亀城内一円

3日祝 9:00~21:00 4日祝 9:00~17:00... 丸亀お城村

無料シャトルバス運行表

出発場所	始発	10:00から	最終便
レクザムボールパーク丸亀前 <small>(※1)</small>	9:00	20分間隔で運行	(3日 20:40)
丸亀駅前バス停 <small>(空港行)</small>	10:00	20分間隔で運行	(4日 19:20)

※1 無料駐車場あり ※2 9:00~10:00の間は、バスが満員になり次第出発

協賛イベント

消防本部	市民展(文化協会)	市民展(文化協会)
3日 10:00 ~ 16:00 丸亀市消防フェスティバル ・消防車両による放水体験 ・はしご車展示及びバスケット搭乗体験(抽選) ・起震車体験等	丸亀市北消防署 訓練場 (消防本部南)	3日 9:30 ~ 16:30※最終日は16:00まで 書道展 資料館
4日 9:30から受付 10:00から開始 将棋大会 <small>有料</small> (子どもの部、一般の部)	ひまわりセンター	3日 4日 9:30 ~ 17:00※最終日は16:00まで まちなかギャラリー(本町7番地1) 絵画展/写真展/華道展
4日 10:00 ~ 15:00 お茶会 <small>有料</small> 茶道裏千家淡交会香川青年部		4日 11:00 ~ 15:00 お城まつり学生茶会 <small>有料</small> ※雨天の場合は茶菓子の販売のみ マルタス・市役所間 プロムナード
		4日 11:00 ~ 15:00 生け花ワークショップ

駐車場 ・お城の中は指定車両以外進入できません。・駐車場に限りがありますので、なるべく車以外の交通手段をご利用ください。
・会場周辺の道路は全て駐車禁止です。・雨天時、学校の運動場を開放できない場合があります。
・近隣商業施設や住宅地域での駐車は迷惑となりますので、ご遠慮ください。

無料駐車場(240台)	収容台数	利用時間	有料駐車場(市営) (109台)	収容台数
城乾小学校運動場	200台	3日	大手町第1駐車場	165台
東中学校運動場(7:00から)	300台	8:00	大手町第3駐車場	14台
西中学校運動場	150台	21:00	福島駐車場	345台
城北小学校運動場	60台		丸亀駅前地下駐車場	263台
市総合運動公園 第1多目的広場	500台	4日 8:00	大手町西駐車場	137台
大手前丸亀中学・高校駐車場(車いす専用駐車場)	30台	20:00	港駐車場	95台

※30分毎に100円

5月 3日祝 4日祝 のみ
市内コミュニティバス 全路線
終日運賃無料

当日は、大変混雑が予想されます
無料シャトルバスや市内コミュニティバスの利用時には満員で乗れない場合がありますので、時間にゆとりを持ってお越しください。

国民健康保険・後期高齢者医療制度加入者の皆さんへ 子ども・子育て支援金制度が始まりました

国の少子化対策を支える新たな仕組みとして、4月から「子ども・子育て支援金制度」の運用が開始されました。この制度は、世代やライフスタイルに関わらず、すべての公的医療保険加入者が医療保険料に上乗せして支援金を負担し、子育て支援の強化に向けた財源として活用されるものです。

今年度から、国民健康保険税及び後期高齢者医療保険料の内訳に新たに「子ども分（子ども・子育て支援金）」が追加されます。負担額や納付方法など詳しくは、7月中旬に送付する納税通知書をご確認ください。

制度についての問い合わせ

こども家庭庁コールセンター
☎0120-303-272

月～土曜 午前9時～午後6時 ※祝日除く

問 保険課 ☎24-8842



詳しくはこちら

令和8年度 まるがめまなび大学の参加者を募集します

「まるがめまなび大学」は、昨年度まで実施していた「丸亀市民学級」に代わって新たにスタートする、生涯学習の取り組みです。学びたい気持ちや伝えたい想いをつなぎ、参加者みんなで作っていき新しい学びのかたちが特徴です。興味のある講座に参加することはもちろん、自分で企画して講座を開くこともできます。参加方法や申込開始時期、各講座の内容などの詳しい情報は、市ホームページで順次お知らせしていきます。ぜひ、ご参加ください。

問 まなび文化課 ☎35-7628



市ホームページ



丸亀ブランド「丸亀セレクション」認定品 第18号が決まりました

市内の事業所で製造、加工されたものを市が認定する「丸亀セレクション」の第18号が決定しました。



申請要件など
詳しくはこちら

第18号 丸亀塩屋団扇株式会社 「丸亀ポリうちわ」

丸亀うちわの伝統技術を生かし、現代のニーズに応える形で生まれた「丸亀ポリうちわ」。骨や印刷工程の多くを香川県内で行い、一貫した生産体制により高い品質と安定供給を実現しています。軽量で丈夫な素材を用い、環境に配慮した仕様にも対応。販促用から日常使いまで幅広く活用されています。



詳細・問い合わせはこちら



問 産業観光課 ☎24-8816

市にお住まいの人限定 「四国水族館地域限定PASS」

市にお住まいの方は、四国水族館の年間パスポート(1万1000円)を半額の5500円で購入できる「地域限定PASS」を申請できます。



詳しくはこちら

申請・購入の流れ

①住所確認申請書に、申請希望者の顔写真を貼り、氏名・生年月日・住所・電話番号を記入する
※申請書1枚につき1人作成。同申請書は四国水族館公式ホームページや産業観光課窓口で入手可

②同申請書と本人確認書類(運転免許証・マイナンバーカードなど)を持参し、産業観光課に提出、押印をもらう

③四国水族館に同申請書と本人確認書類を持参。受付・支払い後、地域限定PASSを受け取る

申請・購入期間 5月11日(月)～7月17日(金)

地域限定 PASS について

販売価格 5500円(税込)

有効期間 発行日より1年間

※令和8年5月11日(月)発行の場合
令和9年5月10日(月)まで有効



問 申請については、産業観光課 ☎24-8816
販売については、四国水族館 ☎49-4590

今月のピックアップ 市のイチオシ情報をお伝えします! Pick Up

防災気象情報が新しい仕組みに変わります

防災気象情報は5月下旬から、予報中心の情報提供から、住民が「いつ、どう行動するのか」を判断しやすい仕組みへと変わります。河川氾濫・大雨・土砂災害・高潮は、5段階の警戒レベルで示されます。

	河川氾濫 1級河川などの 大河川の氾濫	大雨 低地の浸水や 大河川以外の氾濫	土砂災害 急傾斜地の がけ崩れや土石流	高潮 海水面の上昇や 波の打上げによる浸水	(警戒レベルごとの) 住民が とるべき行動
警戒レベル5相当	レベル5 氾濫特別警報	レベル5 大雨特別警報	レベル5 土砂災害特別警報	レベル5 高潮特別警報	命の危険 直ちに安全確保!
警戒レベル4までに 危険な場所から必ず避難!					
警戒レベル4相当	レベル4 氾濫危険警報	レベル4 大雨危険警報	レベル4 土砂災害危険警報	レベル4 高潮危険警報	危険な場所から 全員避難
警戒レベル3相当	レベル3 氾濫警報	レベル3 大雨警報	レベル3 土砂災害警報	レベル3 高潮警報	避難に時間を要する人は 早めに避難、避難の準備など
警戒レベル2	レベル2 氾濫注意報	レベル2 大雨注意報	レベル2 土砂災害注意報	レベル2 高潮注意報	避難行動を確認(避難場所や避難 ルート、避難のタイミングなど)
警戒レベル1	早期注意情報				災害への心構えを 高める

レベル3警報やレベル4危険警報が発表されたときには…

- 市からの避難指示などに十分ご注意ください。
- 大雨で危険度が高まった地域を地図で確認できる「キキクル」や河川の水位情報などを確認し、危険な場所にいる人は早めの避難を心掛けてください。



「キキクル」はこちら



新たな防災気象情報
についてはこちら

問 危機管理課 ☎25-4006、高松地方気象台 ☎087-826-6121

自転車用ヘルメットの購入費を補助します

自転車乗車中の交通事故で亡くなった人の約5割が、頭部に致命傷を負っています。ヘルメットを着用していなかった人の致死率は、着用していた人に比べて約1.7倍高くなるといわれています。交通事故の被害を軽減するためには、頭部を守ることがとても重要です。自転車に乗るときはヘルメットを着用しましょう。市では、自転車用ヘルメット購入費用の一部を補助します。



●対象

市に住民票があり、市税の滞納がない65歳以上の高齢者または中学生以下の子ども

●対象となるヘルメットの条件

新品の自転車用ヘルメットで、SG・JCF・CE・GS・CPSC マークなどの安全基準の認証があるもの
※購入日から1年以内

●申請期限

令和9年3月31日(水)

問 生活環境課 ☎35-8891

●補助金額

ヘルメット1個に対して**上限2000円**

※1人1個(1回限り)

※2000円未満のヘルメットの購入については、当該購入金額を補助(100円未満切り捨て)

●必要書類

- ①補助金申請書
- ②領収書(レシートなど)
- ③ヘルメットの安全基準マークが確認できるもの(取扱説明書など)
- ④振込口座が確認できるもの

※詳しくは、市ホームページ、または生活環境課まで



市ホームページ

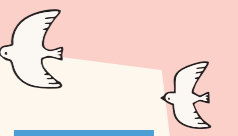

6月6日(土) 午後2時開演(午後1時半開場) ～サクソフォン四重奏～クワチュール・ペー コンサート

血液型が全員B型のサクソフォーン四重奏団・Quatuor B。メンバーの1人は香川県出身の國末貞仁さん。個性豊かな4人が生み出す“音楽の無限の可能性”をお届けします。



©Jun-ichiro MATSUO

所 アイレックス 小ホール
料 一般 2000円、U-18 1000円、小学生 500円
※U-18は公演日時時点で18歳以下の人が対象(入場時に要証明書)
※就学前のお子さんは、入場不可
申 4月30日(木)午前9時からチケット販売
問 シアターマド(市民会館)開館準備室
チケット専用番号☎89-5877



6月14日(日) 午前10時半～午後2時半 世界の料理教室・モロッコ編 ～クスクス&モロッコサラダ～

モロッコ王国でJICA海外協力隊として活動した講師による料理教室です。外国人参加者と交流を楽しみながら、食を通してモロッコ文化に触れてみませんか。



所 ひまわりセンター3階 調理室
定 20人 ※定員になり次第、受付終了
料 協会会員 500円、一般 1000円
他 エプロンと手拭きタオルを持参
申 市国際交流協会☎56-1771

6月～11月 午前9時半～11時 まるがめサイエンスラボ

実験や工作で、楽しみながら科学の不思議を学べる体験教室です。全ての教室の申し込みを受付中ですので、興味のある講座に、ぜひご参加ください。

参加無料



時 6月20日(出)「プラ板ペンダントをつくろう」ひまわりセンター
7月18日(出)「飛び上がれ吹きコマ」飯山総合保健福祉センター
8月15日(出)「リング型発射機でロケットを飛ばそう」アイレックス
9月19日(出)「隠れた色をさがそう」まちなかギャラリー
11月21日(出)「スーパーカーを走らせよう」シアターマド(市民会館)
対 小学生
定 各20人 ※定員を超えた場合、抽選
申 各開催日の20日前までに、市ホームページから申し込み
問 まなび文化課☎35-7628

5月9日(土) 午前9時～10時半(雨天時は翌日に延期) 自然観察会

土器川生物公園の豊かな自然に触れ合いながら、樹木や野草などの植物を観察してみませんか。



所 土器川生物公園
定 20人(先着順)
※小学生以下は保護者同伴
申 5月7日(木)までに右記QRコード、または生活環境課☎24-8809に申し込み



5月17日(日) ①午後5時 ②午後6時10分 第1回 こども女子サッカー教室

所 Jフット丸亀(蓬萊町)
対 ①年中・年長の女子
②小1～3年生の女子
定 各24人(先着順)
申 Jフット丸亀☎090-3182-3315(受付午後1時～8時)
FAX 21-8788、メール mail@j-fut.com



5月23日(土)・24日(日) 午前9時半～午後4時 第5回せとうち島旅フェス2026 ～島々と学び未来へつなぐ～

与島PAで日本遺産「せとうち石の島」PRブースを出展。せとうちマルシェのほか、本島や広島、牛島への島旅クルーズ(一部クルーズ要予約・料金は別途必要)も楽しめます。瀬戸内の魅力をぜひご体感ください。



本州四国連絡高速道路提供

所 メイン会場：E30瀬戸中央自動車道 与島PA
サテライト会場：本島・広島・牛島・北木島
問 地域づくり課離島振興室☎24-8853



5月31日(日) 午後2時～4時 第16回琴参バスカップ

大人から子どもまで、楽しみながら学ぶSDGsイベントです。

所 ポートレースまるがめ
対 ・はたらく車の乗車体験
・食育SATシステム体験
・オリジナルエコバック作り
・ゲームでスタンプラリー
・フードドライブ
・古切手など回収
問 琴参バス☎22-9191



5月15日(金) 午後2時10分～3時40分 丸亀市人権・同和教育研究協議会 講演会 「インターネットと人権 ～誰もがネットで被害者にも加害者にもならないために～」

「インターネット上の誹謗中傷等の防止及び被害者支援に関する条例」を踏まえ、人権を尊重したインターネットの使い方を分かりやすくお伝えします。



講師 石川千明さん
NPO法人奈良地域の学び推進機構・理事

所 マルタス1階 多目的ホール1・2
対 市内在住または通勤・通学している人
定 190人 ※定員になり次第、受付終了
申 5月11日(月)までに右記QRコード、または人権課☎24-8811に申し込み



5月22日(金)～24日(日) チャレンジウィーク2026

自分に合った運動を見つけるきっかけづくりや運動習慣化を目的として、期間中は市内各所で、様々な運動イベントを開催します。気軽にチャレンジしてみましょう。



問 スポーツ推進課☎24-1392



5月23日(土)～25日(月) 午前9時～午後5時(最終日は午後4時まで) 丸亀さつき展

丸亀さつき愛好会の会員が愛情込めて育てた色鮮やかな作品を、ぜひお楽しみください。



所 マルタス1階多目的ホール2
問 市観光協会☎85-5852

6月2日・9日・16日・23日(全火曜) 参加無料 ①午前11時～正午(入門編) ②午後1時～2時(基礎編) ③午後2時半～3時半(応用編) ④午後4時～5時(LINE)

初心者向け スマホ教室

スマホ操作が初めての人や苦手な人のための教室です。気軽にご参加ください。

所 中央図書館入口前
定 日時ごと各3人(要予約) ※何度でも受講可
申 各教室開催日の前日までに☎0800-111-9442(午前9時～午後5時)
問 中央図書館☎22-3746

児童館

出前児童館
時 ①5月13日(水) ②5月21日(木)
午前10時～正午
所 ①綾歌保健福祉センター
②飯山総合保健福祉センター
対 乳幼児親子 定 各10組 料 無料
問 ①☎35-8370 ②☎35-8170
おはなし会&限定工作
時 5月24日(日)午前10時半～11時
所 まなび舎土居2階 対 どなたでも
定 なし 料 無料 問 ☎58-3710

ひまわりセンター

呼吸不全の予防&改善のコツ!
時 6月18日(木)午前10時～11時
対 20歳以上 定 25人(先着順)
料 300円
申 5月1日(金)から料金を添えて1階総合受付
梅雨のモヤモヤを食事でリカバーできる!?
時 6月24日(水)午前10時～午後1時
定 16人(抽選) 料 1500円(材料費込み)
申 5月1日(金)・7日(木)・8日(金)・11日(月)・12日(火)に電話でエントリー
問 ☎58-2061

綾歌保健福祉センター

笑いヨガでリフレッシュ
時 6月2日(火)午前10時～11時
対 18歳以上 定 30人 料 500円
脂肪燃焼にズンパゴールド
時 6月11日(木)・25日(木)
午前10時半～11時15分
対 18歳以上 定 各10人
料 500円(1回)
たたみの上でやさしいヨガ
時 6月29日(月)午前10時～11時
対 18歳以上 定 20人 料 500円
申 5月1日(金)から(先着順)
問 ☎35-8370

東小川児童センター

図書館うさぎさんの読み聞かせ
時 5月9日(土)午前10時半～11時半
対 幼児と保護者、小学生
対 絵本の読み聞かせとクラフト
料 無料
ツボ押しと体操～からだリフレッシュ～
時 5月21日(木)午前11時～正午
対 20歳以上 定 20人(当日先着順)
料 無料 他 講師は、清家裕之さん
※上履き、タオル、飲み物持参
問 ☎56-8778

飯山総合保健福祉センター

挑戦!太極拳!
バランス感覚・体幹を鍛えよう
時 6月10日(水)午前10時～11時
定 25人(先着順) 料 300円
申 5月1日(金)から1階福祉事業団窓口
問 ☎35-8170

クリントピア丸亀

はじめてのカルトナーージュ「おしゃれ袱紗」
時 5月16日(土)午前10時～正午
ガラス工房サンドブラスト体験
「父の日グラス」
時 5月16日(土)・23日(土)
午前10時～正午
おりがみ教室「コマ」
時 5月17日(日)午前10時～正午
ガラスで作る赤ちゃんの足型
時 5月17日(日)・24日(日)
料 8000円(1足)
古布講座「ブローチ・パリエージュ」
時 5月22日(金)・23日(土)午前10時～正午
ミシンの使い方講座「身近な小物作り」
時 5月30日(土)午前10時～正午
申 5月1日(金)午前9時半から(1人1講座)
問 ☎56-1144



手話を学ぼう⁵²

問 福祉課 ☎24-8805

丸亀城

①左手親指を伸ばし、その上に右手をのせる
②両手人差し指を曲げ向かい合わせる

YouTubeで手話動画を公開しています。
「丸亀城」丸亀城は、石垣の名城です」
(協力:丸亀市手話言語条例委員会)

健幸10か条を知っていますか?

市では、生活に取り入れやすい健康づくりのポイントとして「健幸10か条」を定めています。今年度の重点項目は、下記の2つです。ぜひ、暮らしの中に取り入れてみましょう。

- 1(い)つもよりのんびりする日
体を休めてリフレッシュしてみましょう
- 6(無)理なく体を動かす日
自分のできる範囲で体を動かしましょう



問 健康課 ☎24-8806

歯のコラム

気づいていますか? お口の小さな衰え

噛む・飲み込む・話すといったお口の動きが、年齢を重ねることなどで弱くなってきた状態のことを「オーラル(お口)フレイル(虚弱)」といいます。これは病気ではなく、将来お口や体にトラブルが起こるサインと考えられています。

昔より食べこぼしが増えた、硬いものが噛みにくい、話しぶらい、お口の中が汚れやすいといった変化はオーラルフレイルの兆候です。食量や会話が減ると心身の衰えにつながるとされますが、早めに気付いて対策することで回復できます。

6月7日(日)にはひまわりセンターで、丸亀歯科医師会が主体となって「歯と口の健康週間イベント」を開催します。お口の衰え検査や、舌の力・お口の乾燥・噛む力を測るコーナーもありますので、ぜひ気軽にご参加ください。

丸亀歯科医師会

「こどもまんなか児童福祉週間」標語決定

5月5日のこどもの日から1週間は「こどもまんなか 児童福祉週間」です。全国から6863作品の応募があり、今年度は県内から最優秀作品が選ばれました。

いこうぜ!みんな キラキラのあしたへゴゴゴ!

問 子育て支援課 ☎24-8808

5月31日は世界禁煙デー

たばこの煙に含まれる有害物質は、喫煙者本人だけでなく、周囲の人が吸う副流煙にも含まれます。受動喫煙にも、肺がんや心筋梗塞の発症、低出生体重児の出産、乳幼児突然死症候群を引き起こすなどの影響があります。加熱式たばこも注意が必要です。

禁煙治療に保険が使える医療機関や禁煙情報は、右記「禁煙してネット」で紹介しています。この機会に、禁煙にチャレンジしましょう。



県ホームページ「禁煙してネット」

問 健康課 ☎24-8806

集団がん検診・特定健診

5月下旬に対象者へ受診券を送付します。集団検(健)診を希望する人は、次のいずれかでご予約ください。

- インターネット予約 **5月28日(木)予約開始**
右記QRコードから申し込み
- 電話予約 **6月11日(木)予約開始**
予約専用ダイヤル電話☎23-3710
(祝日を除く月～金曜 午前8時半～午後5時15分)



※子宮頸がん・乳がん検診、肝炎ウイルス検診用受診券の料金欄に「クーポン年齢のため無料」と印字されている人は、今年度無料で受診できます。
※対象者には歯周病検診受診券も同封しています。

問 健康課 ☎24-8806

がん患者の医療用補整具購入費を助成します

がん治療による脱毛や乳房の切除のため、医療用ウィッグや胸部補整具などを購入した場合、市が購入費用の一部を助成します。詳しくは、市ホームページまたは健康課へお問い合わせください。

申請できる補整具 ※両方の申請可

- ①医療用ウィッグ(全頭用)、装着に必要な頭皮保護用ネット
- ②乳房(胸部)補整具(補整下着、人工乳房など)
※購入した翌日から1年以内に申請したものが対象



問 健康課 ☎24-8806

市ホームページ

子育て中の人へ 丸亀市こども家庭センター連携相談窓口

丸亀市こども家庭センターでは、妊娠期から、こどもが18歳になるまでの子育て相談や支援を行っています。連携相談窓口は、地域の子育て支援施設に併設されています。身近な相談場所として、気軽にご相談ください。



詳しくはこちら

連携相談窓口	開所日・連絡先
にこっと	月～金曜 ☎85-8810
トゥインクル(コムコムひろば・城北)	月～金曜 ☎43-2022
みらいCUBE	月・水・木曜 ☎35-8115
コムコムひろば・あやうた	月～金曜 ☎35-7114
東小川児童センター	月～日曜 ☎56-8778
こそだて広場 かめぼよ	月～金曜 ☎080-2982-4643
出張ひろば・コムコム城坤	月・木曜 ☎080-1995-5656
城辰保育所地域子育て支援センター	月～金曜 ☎28-0100
綾歌地域子育て支援センター	月～金曜 ☎86-2209
飯山地域子育て支援センター	月～金曜 ☎98-2095
恵城保育園子育て支援センター ぱれっと	月～金曜 ☎22-6530
誠心こども園子育て支援センター ポッポのひろば	月～金曜 ☎43-5860
ひつじヶ丘保育園 子育て支援センター	月～金曜 ☎28-1310
彩芽こども園子育て支援ひろば あやめちゃん	月～金曜 ☎070-1180-7330

問 子育て支援課 ☎24-8808

産後ケア事業 産後のお母さんなどをサポート

産後ケア事業を実施している施設やご自宅で、お母さんと赤ちゃんなどの健康状態チェック、休養やリフレッシュ、乳房ケアや育児についての相談・指導などを受けることができます。

対象 市に住民票があり、出産後1年以内のお母さんと赤ちゃん、養親、里親、父親など



種類	利用者負担		利用上限日数
	課税世帯	非課税世帯・生活保護世帯	
宿泊型(1日につき)	5000円(食事代含む) ※1泊2日の場合1万円		原則7日間
通所型(1回5時間程度)	1000円(食事代含む)	0円	原則5日間
訪問型(1回2時間程度)	0円		

問 健康課 ☎24-8806

「こども誰でも通園制度」が始まりました

4月1日から「こども誰でも通園制度」が始まりました。この制度は、すべてのこどもが安心して成長できる環境を整え、子育て家庭を広く支援するためのものです。

実施施設 虎岳保育園(田村町1676番地1)
対象 市内に住民票があり、保育所やこども園に通っていない生後6か月以上3歳未満のこども
日時 毎週水曜午前9時～午後0時半
料金 1時間あたり300円+食費
利用方法 同制度専用の総合支援システム「つうえんポータル」から、認定申請が必要です。



問 幼保運営課 ☎35-8892

詳しくはこちら

一時預かり事業

家庭での保育が一時的に困難な場合に「一時預かり事業(一時保育)」を利用できます。

実施施設	対象
城北こども園 ☎22-3449	1歳～就学前
城南保育所 ☎58-0551	
富熊保育所 ☎86-2209	
恵城保育園 ☎22-6530	生後3か月～就学前
虎岳保育園 ☎58-4401	
ひつじヶ丘保育園 ☎28-1310	
丸亀城南虎岳幼稚園 ☎23-7528	1歳7か月～就学前

日時 祝日を除く月～金曜 午前8時半～午後4時
利用方法 各施設へ直接、申し込みください。



問 幼保運営課 ☎35-8892

詳しくはこちら

まかせて会員養成講座

こども好きで、空いている時間を有効に使いたい人は、子育てのお手伝いをする「まかせて会員」になって活動しませんか。まかせて会員の主な活動は一時的なこどもの預かりや保育所などへの送迎です。※報酬は、1時間900円から

日時 6月11日(木)・22日(月)・26日(金)
※3日間通して受講できない場合は、次の講座で補講できます。



場所 ひまわりセンター
定員 各20人(託児なし)
申込方法 6月3日(水)までに、市ファミリー・サポート・センター ☎22-4976に申し込み

応急手当を覚えよう! 上級救命講習

けが人や急病人が発生した際、バイスタンダー(その場に居合わせた人)が速やかに応急手当を行うことで、救命の可能性が高まります。いざというときに備え、正しい応急手当を身に付けておきましょう。

日時 6月6日(土) 午前9時～午後4時
 (昼休憩1時間を含む)
場所 市消防本部5階 大会議室
対象 市内に在住または、通勤・通学の人優先
定員 15人(先着順)
申込方法 5月7日(木)～29日(金)に、防災課 ☎25-4005
 ※土・日曜を除く

令和8年度 土器川総合水防演習

いつ起こるか予想できない災害から生命・財産を守るため、地元消防団をはじめとする幅広い防災関係機関のもと、土器川総合水防演習を実施します。
自由に見学・体験ができますので、ぜひご参加ください。

日時 5月24日(日) 午前9時～午後1時
 ※雨天決行(ただし洪水時は中止)
場所 土器川左岸生物公園前河川敷
内容 訓練参加者による水防工法、情報伝達訓練、人命救助訓練 など

※警察・自衛隊車両の展示や、建設機械の操作体験、その他防災関係機関の車両展示・防災技術の展示、キッチンカー など

問 国土交通省四国地方整備局香川河川国道事務所
 ☎087-821-1561

生まれ変わった飯山総合運動公園 体育館でスポーツを楽しもう!

4月1日、飯山総合運動公園体育館がリニューアルオープンしました。メインアリーナにエアコンを新設したほか、エレベーターや授乳室を整備し、フットサルも利用できるようになりました。

新しくなった体育館で、快適にスポーツをお楽しみください。
空調設備使用料 メインアリーナ 1時間あたり4200円
 サブアリーナ 1時間あたり1500円
予約先 同体育館事務所 ☎85-3939

5月の試合日程 詳しくは、各ホームページまで

カマタマーレ讃岐

香川オリーブガイナース

フレイル予防のための講座 ～あなたの元気を測定してみませんか～

フレイル(加齢による心身の衰え)は、早めの気付きが大切です。「元気度チェック」で健康状態を確認し、専門職が運動や栄養など、毎日の生活に役立つポイントをお伝えします。

日時 ①5月18日(月)②6月15日(月) 午前10時～正午
場所 ①マルタス1階 オープンスペース
 ②フジグラン丸亀
対象 市内在住のおおむね65歳以上の人

問 地域包括支援センター ☎24-8933

日赤の活動資金にご協力を

日本赤十字社が行う災害救護や、血液事業の推進などの活動は、皆さんからの「会費」や「寄附金」で賄われています。赤十字奉仕団などが戸別訪問する際は、温かいご協力をお願いします。

問 福祉課 ☎24-8873

高機能消防指令システムの運用開始

丸亀・善通寺・多度津の2市1町で共同運用を行っている「中讃消防指令センター」は、高機能消防指令システムの改修工事が完了し、4月1日から正式に運用を開始しました。

また、同システムの運用開始により、試験運用を行っていた映像通報システム(LIVE119)についても、正式に運用を開始しました。

今回の改修では、消防ICT・DXの強化として、119番通報内容を音声認識によりリアルタイムで文字化し、通報内容の確認やキーワード検索による目標物抽出に活用できる機能を導入しました。さらに、指揮支援タブレットを新たに配備し、各種災害現場の情報をリアルタイムで共有することで、より効率的な現場支援が可能となりました。

問 防災課 ☎25-4005

子どもSOSプレートの設置者募集

子どもが不審者などに会った際、駆け込める場所を示す「子ども SOS プレート」の設置者を募集しています。設置者の皆さんには、子どもが助けを求めてきた場合に「保護」と「110番通報」などをお願いしています。

設置が可能な人は、少年育成センターまでご連絡ください。
※設置者には万一に備えて傷害保険が掛けられます。

問 少年育成センター ☎22-6886

高齢者におむつ・介護用品などの購入費を補助します

■ おむつ購入補助

対象 市内に6か月以上住所があり、要介護認定または要支援認定を受けている住民税非課税世帯の高齢者などで、在宅での生活において尿失禁などにより、おむつの使用が必要の人

補助金額 月額5000円(半年ごとに支給)

■ 介護用品等購入補助

対象 市内に1年以上住所があり、要介護認定を受け、6か月以上寝たきりなどの状態が継続している65歳以上の高齢者と同居し、在宅で介護している人

補助金額 月額1万5000円(3か月ごとに支給)

各購入補助には、支給要件があります。申し込みなど詳しくは、高齢者支援課 ☎24-8831までご相談ください。

介護保険負担限度額認定の更新申請を

現在介護認定を受けている人に、5月中旬、更新書類を送付します。負担の軽減を継続するためには、6月末までに更新が必要です。8月から、介護保険施設を利用したときの基準費用額と負担限度額が一部変わります。

問 高齢者支援課 ☎24-8807



詳しくはこちら

介護予防体操「しゃんと体操」指導者研修会

高齢者などが地域で集まる場で、市が作成した介護予防のための「しゃんと体操」を実施してくれる人を募集します。

日時 ①5月25日(月) 午後1時半～3時
 ②5月27日(水) 午前10時～11時半
場所 ①ひまわりセンター4階 研修会議室1・2
 ②飯山総合保健福祉センター2階 会議研修室
対象 市内在住で、ボランティアとして地域で「しゃんと体操」を普及してくれる人
内容 理学療法士による「しゃんと体操」の指導方法、注意点の説明など
申込方法 5月20日(水)までに、地域包括支援センター ☎24-8933

ねりんクラブ丸亀 新規会員募集

「健康・仲間・支え合い」をテーマに、明るく楽しくスポーツ・交流活動をしています。市内在住のおおむね60歳以上の人なら、どなたでも入会できます。

問 老人クラブ事務局(市社会福祉協議会内) ☎22-4976

後期高齢者医療制度のお知らせ

年度途中で後期高齢者医療制度に加入する人の資格取得日

資格取得事由	資格取得日
新たに75歳になる	誕生日*1
丸亀市に転入	転入により住所を定めた日
生活保護の停止または廃止	停止または廃止となった日
障害認定**2	後期高齢者医療広域連合の認定を受けた日

*1 新たに75歳になる人は、誕生日までに「資格確認書」または「資格情報のお知らせ」が、後期高齢者医療広域連合から届きます。資格は、誕生日から有効です。

*2 65歳から74歳までの一定の障がいのある人。ただし、障害認定を受けるには申請が必要です。

■ 保険料

- ・新たに75歳になる人には、初年度のみ、誕生月の翌々月以降に保険料の決定通知書を送付します。
- ・最初の一定期間、決定通知書に同封の納付書(普通徴収)で保険料を納めていただきます。
- ・国民健康保険税を年金から天引き、または口座振替にしていた人でも、後期高齢者医療制度に加入した当初は、納付書で納めていただきます。年金からの天引きが開始されるまでの間、口座振替を希望する人は、新たに口座振替の手続きが必要です。

問 保険課 ☎24-8842、税務課 ☎24-8857
 後期高齢者医療広域連合 ☎087-811-1866

特殊詐欺にご注意を

市の職員などを装い、医療費や保険料の還付を口実に、ATM(現金自動預け払い機)からお金を振り込ませようとする詐欺や、口座情報、住所、家族構成などの個人情報聞き出そうとする不審電話が多発しています。

後期高齢者医療広域連合や市職員が、ATMの操作をお願いすることは絶対にありません。不審な電話があった場合は、最寄りの警察署または下記にご相談ください。

問 保険課 ☎24-8842
 後期高齢者医療広域連合 ☎087-811-1866

交通事故などで介護保険を利用するときは必ず届出を

65歳以上で介護保険サービスを利用した場合は、利用者(被保険者)が、1割、2割、3割のいずれかを負担し、その残りを市(介護保険)が負担します。

しかし、交通事故などの第三者行為が原因で介護サービスを利用するときは、加害者(第三者)の負担が原則です。市が介護保険で一時的に立て替えた後、加害者に請求します。そのためにも、交通事故などの第三者行為に該当する可能性が生じたときは、届け出が必要です。

問 高齢者支援課 ☎24-8807

市営住宅の入居者募集

募集住宅 城東、富士見、城南、外浜の各団地
資格 ①市内に住居が必要
 ②住宅に困窮
 ③市税などを完納
 ④同居家族がいる(単身入居できる場合もあり)
 ⑤収入が基準の範囲内
 ⑥暴力団員を除く
 ⑦持ち家など固定資産を所有していない
入居条件 敷金と身元引受人1人が必要
申込期間 5月1日(金)～12日(火)
 ※申し込みが募集戸数を上回る場合、5月14日(休)に抽選
 ・特定公共賃貸住宅の入居者
 中堅所得者世帯向けの市営住宅(平山ハイツ)は随時募集中

問 丸亀市営住宅管理センター(建築住宅課内) ☎35-8233
 (綾)業務担当 ☎86-5516、(飯)業務担当 ☎98-7957

新たに下水道が使えるようになった地区の皆さんへ 受益者負担金のお願い

3月31日から新たに下水道が使えるようになった地区で、土地などを所有する人には、下水道事業受益者負担金の納付をお願いしています(対象者には、お知らせを郵送済み)。
 申告書(4月下旬発送)が届いた人は、現在の土地の所有者や権利者、面積などを申告する必要があります。また、徴収猶予や減免の対象となる場合は、別途申請書の提出が必要です。

提出期限 5月22日(金)



詳しくはこちら

問 下水道課 ☎24-8850

下水道未整備地域の皆さんへ 補助金を活用して合併処理浄化槽を設置しませんか

市では、生活排水による川や海の汚れを防止するために、合併処理浄化槽を設置する人に対し、補助金を交付しています。また、単独処理浄化槽から合併処理浄化槽へ転換する場合は、撤去費・配管費も補助対象となります。

対象者や補助金額など詳しくは、市ホームページまたは下水道課にお問い合わせください。

※浄化槽の設置場所により、補助金額は異なります。

※令和8年度から、撤去費・配管費の補助金は、交付申請前に事前申し込みが必要です。

受付期限 令和9年1月上旬(予定)

※工事着手前に、交付申請書を提出
 ※工事完了後に、実績報告書を提出



問 下水道課 ☎24-8850

住まいの耐震化費用を補助

住宅の耐震診断や耐震改修などに係る費用の一部を補助します。また、補助金を業者が受け取り、申請者は差額のみを支払う「代理受領制度」もあります。

受付期限 12月28日(月)(先着順)

- ①耐震診断 上限11万3000円
- ②耐震改修 上限115万円
市県民税非課税世帯は、115万円を超える部分の3分の2(最大50万円)の上乗せ補助
- ③簡易な耐震改修 上限57万5000円

■以下の補助金は今年度から上限額がアップしました!

- ④耐震シェルター・ベッドなど設置工事
上限23万円▶**上限40万円**
補助対象経費の5分の4以内



※補助を受けるために、その他条件があります。詳しくは、市ホームページまたは建築住宅課にお問い合わせください。

問 建築住宅課 ☎24-8814

「住まいの耐震化」無料相談会

住まいの耐震化に関する質問に、経験豊富な建築士が個別にお答えします。また、市職員による補助金制度の説明や受付も合わせて行います。

日時 ①6月22日(月)・②27日(土)・③28日(日)
 ④7月3日(金)・⑤5日(日)・⑥11日(土)
 午前9時半～午後5時

場所 ①④市役所 会議室303、
 ②⑤マルタス ROOM1、
 ③⑥飯山南コミュニティセンター 会議室1

対象 昭和56年5月以前に着工された住宅の居住者
 定員 1日8組 ※1組あたり40分程度
 持ち物 住宅の間取りなどが分かる図面や写真、固定資産税課税明細書

申込先 建築住宅課 ☎24-8814

危険ブロック塀の撤去費を補助

地震による倒壊のおそれがある危険なブロック塀などの撤去工事に対し、費用の一部を補助します。

受付期限 12月28日(月)(先着順)

- 補助を受ける人 ブロック塀などの所有者
- 補助対象 通学路などに面し、原則、道路面からの高さが1.2mを超える危険なブロック塀など
- 補助金額 次のどちらか低い方の額
 ・撤去工事経費の3分の2
 ・1敷地あたり上限13万3000円



※補助を受けるために、その他条件があります。詳しくは、市ホームページまたは建築住宅課にお問い合わせください。

問 建築住宅課 ☎24-8814

空き家対策

市では昨年度、市内全域の空き家の状態や件数を把握するため、実態把握調査を実施しました。その結果、10年前の調査と比べて、状態の良いA・Bランクの空き家が増加していることが分かりました。一方で、倒壊などのおそれがあるD・Eランクは減少したものの、依然として740件が存在しています。

空き家は、放置や管理不全により防犯・防災や周辺環境に影響を及ぼすおそれがありますが、適切な管理や利活用によって地域の活力向上につなげることもできます。

市では、「適正な管理」と「利活用による発生抑制」の両面から空き家対策に取り組んでいます。

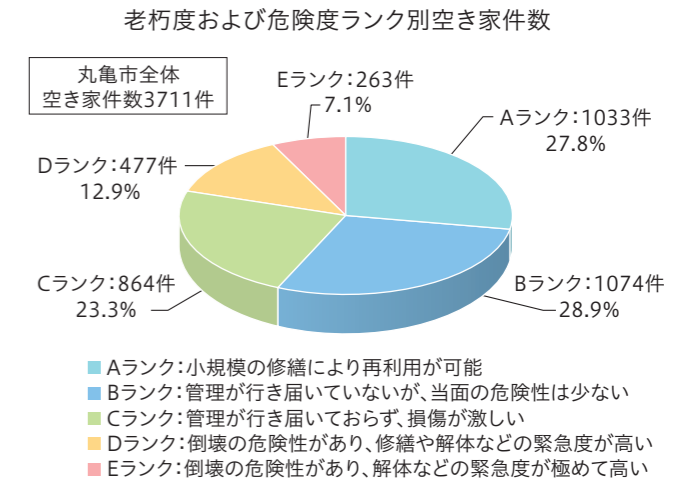

New 空き家マッチング事業

4月から、空き家の利活用を進めるため、所有者の同意を得た空き家の情報を宅地建物取引業者に提供し、売買や賃貸につなげる「空き家マッチング事業」を開始しました。

- 次のようなお悩みがある場合は、ぜひご活用ください。
- ✓空き家を相続したけれど、現在も将来も使う予定がない
- ✓毎年、草木の管理や固定資産税の納付が大変
- ✓売却したいけれど、どの不動産業者に頼んだら良いか分からない

対象 市内に空き家を所有している人
 ※既に不動産事業者と売買などの媒介契約を締結している物件は不可



市ホームページ

申込方法 右記申込フォームまたは
 申込書(市ホームページからダウンロード可)を
 建築住宅課に提出



申込フォーム

老朽空き家の除却に係る 固定資産税の減免

空き家などの跡地活用を促進するため、条件を満たした空き家を除却すると、固定資産税を最大5年間減免する制度があります。

減免条件 次の全てを満たすこと

- ①除却する空家が昭和57年1月1日以前に存在している建築物である
- ②老朽空家を令和6年4月1日から令和9年3月31日までの間に除却している
- ③空家を除却したことにより、住宅用地特例の適用を受けないこととなる土地である
- ④空家が除却された日における空家所在地の所有者が個人である
- ⑤除却する空家が建築住宅課で老朽空き家の確認を受けている
- ⑥除却する空家が、「丸亀市老朽危険空き家除却支援事業補助金」の交付を受けていない

減免額 空家所在地に係る税額から、住宅用地特例を適用した場合の税額を控除した額



詳しくはこちら

危険な空き家の除却工事費の一部を補助

受付期限 5月22日(金)

- 補助対象 使用または居住していない住宅(空き家)で、隣接する住宅や道路などに悪影響を及ぼしており、一定の評定値(損傷程度などの評点)を満たすもの
- 補助金額 上限160万円 次のどちらか低い方の額×0.8
 ・老朽化した空き家の除却工事費
 ・床面積×国の定める単価(木造:3万6000円)

※令和9年1月29日(金)までに工事が完了し、実績報告書が提出できること
 ※解体工事の契約前と工事着工前に申請してください



詳しくはこちら

問 建築住宅課 ☎24-8814



犬・猫マイクロチップ装着費を補助

令和4年に動物愛護管理法が改正され、個人の飼い犬・猫にもマイクロチップの装着が努力義務となりました。市では、犬・猫マイクロチップ装着費用の一部を補助します。

補助対象 次の要件全てに該当していること

- ①市に住民票がある人(ただし、動物取扱業を営む人は除く)
- ②獣医療法に基づく診療施設の開設届け出をしている動物病院でマイクロチップを装着
- ③環境省データベース*の所有者情報登録が完了している(有料)
※(公社)日本獣医師会WEB「犬と猫のマイクロチップ情報登録」
- ④生後91日以上の犬は、狂犬病予防法規定に基づく登録と狂犬病の予防注射を受けている
- ⑤市税を滞納していない
- ⑥マイクロチップを装着後、60日以内の申請である

補助額 1頭につき3000円

年度内において1世帯につき1頭まで

必要書類 申請書、領収書など、登録証明書の写し、申請者名義で振込口座が確認できるもの

※予算額に達した時点で受付終了



申請方法について
詳しくはこちら

問 生活環境課 ☎24-8809

クーリングシェルター(涼みどころ)のご利用を

市では、熱中症による健康被害を防ぎ、市民の命と健康を守ることを目的に、市内の公共施設や民間施設をクーリングシェルターとして指定しています。

熱中症特別警戒アラートが発表され、猛暑が予測される日は、暑さを避けるための休憩所としてぜひご利用ください。

※熱中症特別警戒アラートとは、県内全ての暑さ指数情報提供地点における、翌日の「日最高暑さ指数(WBGT)」が35以上のとき、都道府県単位で発表されます。

運用期間

4月第4水曜～
10月第3水曜



クーリングシェルター
一覧

クーリングシェルター(涼みどころ)の募集

市とともに熱中症対策に取り組んでいただける市内の民間施設を募集しています。



募集(指定条件)などについて
詳しくはこちら

問 生活環境課 ☎24-8809

飼い犬・飼い猫の不妊去勢手術費用を補助

市では、犬や猫の望まない繁殖を防ぐことを目的として、飼い犬・飼い猫の不妊・去勢手術を行った飼い主に手術費の一部を補助します。

補助対象 次の要件全てに該当していること

- ①市に住民票があり、市内で犬または猫を飼育している人(ただし、動物取扱業を営む人は除く)
- ②動物病院で、不妊・去勢手術を受けている
- ③犬については、狂犬病予防法の規定に基づく登録と狂犬病の予防注射を受けている
- ④市税を滞納していない
- ⑤手術を終了した日の属する年度内の申請である

補助額 1頭につき3000円

年度内において1世帯につき2頭まで
(犬猫の種別は不問)

必要書類 申請書、領収書、申請者名義で振込口座が確認できるもの

※予算額に達した時点で受付終了



申請方法について
詳しくはこちら

問 生活環境課 ☎24-8809

飼い主のいない猫の不妊去勢手術費用を補助

市では、飼い主のいない猫を減らすことで、ふん尿被害など生活環境の保全を図り、人と動物の共生社会の実現を目指しています。そこで、飼い主のいない猫の不妊・去勢手術と耳V字カットを行う個人・団体に対して補助を行います。手術前に必ず申請してください。※手術後の申請不可

対象 飼い主のいない猫の不妊・去勢手術と耳V字カットにかかる手術費用

要件

- [個人] 市に住民票があり、市税の滞納がないこと
- [団体] 市内で活動する団体(代表者が県の譲渡ボランティア制度に登録していること)
※希望者には捕獲器を貸し出します(台数に限りあり)

補助額 1頭につき上限1万円
(1万円未満の場合は、その金額)
年度内において1世帯につき4頭、1団体につき10頭まで

※予算額に達した時点で受付終了



申請方法について
詳しくはこちら

問 生活環境課 ☎24-8809

個人向け再生可能エネルギー補助事業

市では、2050年までに温室効果ガス総排出量の実質ゼロを目指し、温暖化対策に取り組んでいます。下記の補助事業を、ぜひご活用ください。工事着工前(建売は引渡し前)に、予約申請が必要です。

申請対象 次の条件全てに該当する人

- ①交付申請時に市に住民票があり、市税の滞納がない
- ②市内の住宅で対象システムを利用する
- ③過去に市が実施した同様の補助を受けていない

申請先 生活環境課 ☎24-8809

対象システム		補助金額	予約申請期限	交付申請締切	
スマートハウス導入補助金	ZEH	BELSなどによるZEHの第三者評価・認定を受け、Nearly ZEH以上の要件を満たすことが証明できるもの	上限20万円	12月28日(月)	令和9年 3月31日(水) 必着
	太陽光発電システム	発電設備が10kW未満であるもの	1kWあたり2万円 新築:上限8万円 既築:上限10万円		
	蓄電システム	・太陽光発電システムと連携しているもの ・国の補助事業で対象機器に登録されているもの	上限8万円	令和9年 2月26日(金)	
	V2H	国の補助事業で対象機器に登録されているもの	上限5万円		
太陽熱利用システム	一般財団法人ベターリビングの優良住宅部品の認定を受けているもの	①補助対象経費の10分の1 ②(自然循環型:上限3万円 強制循環型:上限10万円) ①②どちらか低い額			
次世代自動車補助金(EVなど)	国の補助事業対象車両として登録されている電気自動車やプラグインハイブリッド車、燃料電池自動車	上限5万円	(予約申請不要)	車検証の初度登録月の翌月から3か月以内(必着)	

●上記の対象システムなどは、全て未使用品に限ります。

●国や県の補助金と併用できます。

●下記2点の組み合わせの併用申請はできません。

①ZEHと太陽光発電システム ②蓄電システムとV2H

※予算額に達した時点で受付終了。詳しくは市ホームページをご覧ください。



スマートハウス



次世代自動車

中小企業など向け太陽光発電システムなどの設置費を補助します

申請対象 下記の対象システムを市内の事業所内に設置する事業者

申請先 生活環境課 ☎24-8809

工事着工前に、予約申請が必要です。



太陽光発電など



省エネ設備

対象システム		補助金額	予約申請期限	交付申請締切
自家消費型太陽光発電システム	自ら消費することを目的とする設備	1kWあたり5万円(上限50万円)	12月28日(月)	令和9年 3月31日(水) 必着
蓄電システム	・太陽光発電システムと連携する蓄電設備 ・国の二酸化炭素排出抑制対策事業費等補助金の対象設備	定額30万円	令和9年 2月26日(金)	
省エネルギー設備	省エネ診断を受けて、診断結果のとおり導入する次の①～③の設備 ①高効率空調機器 ②調光制御機能付きLED ③高効率給湯機器	補助対象経費の2分の1 上限40万円	12月28日(月)	

●上記の対象システムなどは、全て未使用品に限ります。

●国や県の補助金と併用できます。

※予算額に達した時点で受付終了。詳しくは市ホームページをご覧ください。

老朽化したごみステーションの修繕費等を補助します

市では、地域で利用されているごみステーションの修繕費等の一部を補助する制度を開始します。

補助対象 基礎や支柱、囲い、屋根、床、扉、掲示板、ネットのみのごみステーションはネット本体
 ※塗装や装飾、監視カメラ、照明器具などや修繕用の材料および工具類は補助金の対象外です。

補助金額 ・修繕費が10万円以上 一律5万円
 ・修繕費が10万円以下 修繕費の2分の1(100円未満切捨て)
 ※申請者が自治会に加入しているまたは加入手続き中の場合は、補助額に1万円を加算します。

申請方法 修繕後1年以内に申請書(ホームページからもダウンロード可)をクリーン課に提出
 ※事前にクリーン課までご相談ください。

問 クリーン課 ☎58-7453 詳しくはこちら

私道などの整備工事費を補助します

市では、自治会が行う私道の舗装補修や排水用側溝整備のほか、カーブミラーなど交通安全施設設置の工事費を補助しています。補助対象には一定の要件がありますので、事前に建設課までご相談ください。

補助金額 工事費の10分の5以内(千円未満切り捨て)上限50万円
 ※両端が公道に接続し、自動車などで通り抜けができる場合は10分の8以内

問 建設課 ☎24-8813 詳しくはこちら

男性の育児休業取得に対して奨励金を支給します

市では、仕事と家庭を両立できる職場環境づくりを応援するため、育児休業を取得した男性従業員のいる中小企業などの事業主に奨励金を支給します。

支給対象 次の支給要件などを全て満たす事業主
 ・市内に本社があり、常時雇用する従業員が300人以下であること
 ・雇用する男性従業員が連続5日以上育児休業を取得すること
 ・次世代育成支援対策推進法に基づく一般事業主行動計画を策定し、香川労働局長に届け出ていることなど

奨励金額 10万円(1事業主につき、各年度1回限り、最大3回まで)

※条件を満たせば、国の両立支援等助成金(出生時両立支援コース)も合わせて申請できます。

問 人権課男女共同参画室 ☎24-8823 詳しくはこちら

平和の大切さを伝えるために親子記者を募集します

市が加盟する日本非核宣言自治体協議会(非核協)では、被爆地である長崎市で、平和のイベントや活動に取り組む人々たち取材し、「おやこ新聞」を作成しています。現在、全国から9組の親子記者を募集しています。応募方法など詳しくは、市ホームページをご覧ください。

対象 戦争の被害や平和の尊さを伝えることに興味があり、8月8日(土)～11日(祝)の全日程で長崎市内のイベントや活動に参加できる市内在住の小学4～6年生とその保護者

応募期限 5月11日(月)必着

問 秘書課 ☎24-8800 詳しくはこちら
 日本非核宣言自治体協議会 ☎095-844-9923

5月14日～20日はギャンブル等依存症問題啓発週間

ギャンブル等依存症は、病気です。誰もがなり得る可能性があり、自分の意思や根気だけでは治りません。適切な治療と支援で回復できます。一人で悩まず、相談機関や医療機関などにご相談ください。

問 ギャンブル依存症予防回復支援センター サポートコール 24時間受付
 ☎0120-683-705(通話料・相談無料) セルフチェックツール

技能者育成資金融資をご利用の皆さんへ 四国ポリテクカレッジから市内に就職すると3年間で最大100万円を助成します

ポリテクカレッジ卒業後に市内の事業所などに就職すると、技能者育成資金融資の返済額を3年間補助します。

主な対象 ・市に住民票があり、かつ居住しており、平成26年4月1日以降にポリテクカレッジに入学した人
 ・厚生労働省が運営する技能者育成資金融資制度を利用し、平成30年3月1日以降にポリテクカレッジを卒業した人
 ・市内に就職または起業し、上記の資金融資を返済中で、融資返済金や市税などの滞納がない人など

補助金額 年間の融資返済額×3年

※3年間で100万円と融資総額の2分の1のどちらか低い金額が上限(例)融資総額が160万円、年間の返済額が40万円の場合 40万円×3年=120万円となるが、融資総額の2分の1が限度額になるため、80万円を補助

問 産業観光課 ☎24-8844

国民年金からのお知らせ

①産前産後免除

国民年金第1号被保険者で出産する人が申請すると、出産前後の一定期間の国民年金保険料が免除されます。免除期間内は納付したもとして老齢年金の受給額に反映されます。

対象 出産日が平成31年2月1日以降の人(出産予定日の6か月前から出産後まで申請可)

免除期間 平成31年4月分以降の保険料で、出産予定日または出産日が属する月の前月から4か月間(多胎児の場合は、同3か月前から6か月間)

②付加保険料制度

国民年金の定額保険料に加えて、付加保険料(月額400円)を納めることにより、老齢基礎年金に付加年金(年額200円×付加保険料納付月数)が上乗せされます。納付は申込月の保険料から始まります。

対象 国民年金第1号被保険者(保険料の納付免除者や国民年金基金加入者などは除く)

持参物 マイナンバーまたは基礎年金番号が分かるもの、運転免許証などの本人確認書類
 ※①の場合は母子健康手帳
申請先 市民課、日本年金機構善通寺年金事務所(郵送可)※マイナポータルでも申請可

問 同事務所 ☎62-1662、市民課年金担当 ☎24-8945
 (綾) ☎86-5510、(飯) ☎98-7953

マイナンバーカード申請・受け取り(要予約)

■ 休日開庁

日時 6月7日(日) 午前9時～正午、午後1時～4時半
 ※予約状況により、終了時間を変更する場合あり
場所 市民課

■ 綾歌・飯山市民総合センター マイナンバーカード窓口 開設日

日時・場所 (綾) 5月7日(木)・20日(水) 午前10時～正午、午後1時～4時
 (飯) 5月13日(水)・27日(水) 午前9時半～正午、午後1時～4時

予約方法 電話または市ホームページからWEB予約

問 市マイナンバーカードコールセンター ☎35-7211

軽自動車税の納付をお忘れなく

軽自動車税は、4月1日現在で軽自動車や原動機付自転車などを所有している人にかかります。所有者には、納税通知書を5月10日頃に送付しますので、期限内に納付してください。

軽自動車税の税率 納期限 6月1日(月)

原動機付自転車・二輪車・小型特殊自動車(年額)		車種区分	税率
原動機付自転車	50cc以下または0.6kW以下	新基準原付*	2000円
		90cc以下または0.8kW以下	2000円
	125cc以下または1.0kW以下	ミニカー	2400円
			3700円
特定小型原動機付自転車	一定の要件を満たす電動キックボードなど	2000円	
小型特殊自動車	農耕作業用	2400円	
	その他	5900円	
軽二輪	125cc超 250cc以下	3600円	
二輪の小型自動車	250cc超	6000円	

※125cc以下かつ最高出力4.0kW以下に制御したバイク(令和7年度から対象)

三輪及び四輪以上の軽自動車(年額)

車種区分	税率			重課税率	
	車両の初度検査年月日				
	平成27年3月31日以前	平成27年4月1日以降	平成25年3月以前、かつ13年を経過した車両		
三輪	3100円	3900円	4600円		
四輪以上	乗用	営業用	5500円	6900円	8200円
		自家用	7200円	10800円	12900円
	貨物用	営業用	3000円	3800円	4500円
		自家用	4000円	5000円	6000円

- 道路を走行できる状態にあるものは、道路走行の有無に関係なく申告が必要です。
- 正当な理由なく申告をしなかった場合は、市税条例により10万円以下の過料が科せられます。

問 税務課税制担当 ☎24-8804

令和8年経済センサス-活動調査を実施中

令和8年6月1日を基準日として、全国の事業所を対象に5年に1度の「経済センサス-活動調査」を実施しています。

把握している事業所には、4月に調査書類を郵送していますので、インターネット回答にご協力ください。未回答の事業所や新たに把握した事業所には、5月中旬以降に調査員が調査票をお届けします。

日本の経済活動を把握するための重要な調査です。ご協力をお願いします。

問 庶務課 ☎24-8841

農業委員・農地利用最適化推進委員の農地パトロールにご協力を

高齢化や後継者不足、有害鳥獣被害などにより遊休農地が拡大し、周辺の農地や生活環境に悪影響を及ぼしています。

農業委員会では、毎年、市内全域で農地の利用状況を調査し、担い手への集積・集約を進めています。今年は、5月から6月にかけて委員が農地の利用状況を確認しますので、ご協力をお願いします。

農地の遊休化防止のために

農地は、一度遊休化すると再び耕作するまでに多くの労力を要します。耕作や管理に不安がある場合は、農業委員会にご相談ください。

問 農業委員会 ☎24-8826

公募委員を募集

- ①香川県後期高齢者医療広域連合懇話会公募委員
- ②丸亀市総合計画審議会委員

募集期間 ①5月20日(水)まで
②5月1日(金)～31日(日)



募集要項などの設置場所

市ホームページ、情報公開コーナー(市役所1階)、担当課、マルタスなど

詳しくはこちら

問 ①後期高齢者医療広域連合 ☎087-811-1866
②政策課 ☎24-8839

伐採木の薪を無料配布します

丸亀城の石垣の保全のために伐採した木を、薪サイズにして無料配布します。配布量は1世帯当たりみかんコンテナ3杯程度です。薪の持ち帰り用の入れ物は、各自でご用意ください。

日時 5月20日(水)～22日(金) 午前9時～11時半、
23日(土) 午前9時～11時半、午後1時～3時半

対象 市に在住している人 ※個人利用に限る

配布場所 城内芝生広場 ※資料館の西入口から、車での進入可

定員 175人 ※先着順。定員になり次第、受付終了

申込方法 5月11日(月)午前9時～18日(月)午後1時に
右記申込フォームから申し込み



問 文化財保存活用課丸亀城管理室 ☎23-2107

東京圏・大阪圏からの移住者と新婚世帯を支援

東京圏から移住する働き世代へ

申込期限 令和9年2月26日(金)

東京圏(埼玉県、千葉県、東京都、神奈川県)から市に移住し、就業や起業などをする人に支援金を給付します。

対象 直近10年間で通算5年以上(うち直近1年以上を含む)、東京23区に在住または通勤・通学していたなど、要件を満たす人

補助金額 2人以上の世帯**90万円**、単身世帯**50万円** ※18歳未満の世帯員1人につき30万円加算
※3世代同居・近居に該当する人は5万円加算 ※自治会に加入している人は5万円加算

大阪圏から移住する働き世代へ

申込期限 令和9年2月26日(金)

大阪圏(大阪府、京都府、兵庫県)から市に移住し、就業や起業などをする人に支援金を給付します。

対象 直近10年間で通算5年以上、大阪圏に在住していたなど、要件を満たす人

補助金額 2人以上の世帯**18万円**、単身世帯**10万円** ※18歳未満の世帯員1人につき6万円加算
※3世代同居・近居に該当する人は1万円加算 ※自治会に加入している人は1万円加算

大学などを卒業後、東京圏から移住する学生の皆さんへ

申込期限 令和9年2月26日(金)

大学などを卒業後、東京圏から市に移住する人に、引越費用と就職活動にかかる往復交通費を補助します。

対象 大学などの卒業年度において、東京都内に本部がある大学に原則4年以上在学しているなど、要件を満たす人

補助金額 移住に必要な最低限の実費または上限**10万8000円**、往復交通費の2分の1以内(上限**4万7800円**)

令和8年1月～3月に入籍し、新生活を始めたご夫婦へ

申込期限 令和9年3月31日(水)

新婚世帯のスタートアップにかかった、住宅費用(家賃・礼金・共益費・仲介手数料)や引越費用の一部を補助します。

対象 次の全ての要件を満たす夫婦

- ①令和8年1月1日～3月31日に婚姻届を提出し、受理されている ※令和8年4月1日以降に婚姻届を提出した場合は、対象外
- ②市が指定する講座を受講している
- ③所得の合計が500万円未満である

補助金額 29歳以下の世帯は上限**60万円**、30～39歳の世帯は上限**30万円**

申込方法 必要書類や申請書(市ホームページからダウンロード可)を郵送、メール、持参のいずれかの方法で政策課に申し込み

申込先 〒763-8501(住所記載不要)丸亀市政策課(市役所4階)☎24-8839、
メール seisaku-k@city.marugame.lg.jp

いずれの補助金も予算額に達した時点で受付を終了します。ご了承ください。



各支援情報について、詳しくは市ホームページ

姉妹・友好都市コラム

【中国・張家港市】

端午節

問 秘書課 ☎24-8800

中国では、初夏に「端午節」という伝統行事が行われます。

この日は、竹や葦の葉でもち米を包んで蒸した伝統食品「ちまき」を食べ、健康や幸せを願います。この習慣は、古代中国の詩人・屈原をしのぐことに由来するといわれています。日本のちまきが比較的シンプルな形や味付けであるのに対し、中国のちまきは三角形や円すい形など形も様々で、豚肉や塩漬け卵など、具材が豊富に使われているのが特徴です。家庭で手作りされることも多く、端午節は家族の絆を感じる行事としても親しまれています。

また、張家港市では川でドラゴンボートレースも行われ、端午節を彩る行事としてにぎわいます。



結婚相談所30年

3つの全国結婚相談所連盟に加盟。スマホで24時間お相手選び可能。

ハッピーブライダルの5大特長

- 会員様1人1人に寄り添いながらサポート。
- 相手探しやお見合い・交際のアドバイスもOK!
- アプリやパーティーで上手いかわない人もOK!
- 今迄に交際経験が全くない人も大丈夫!
- 無料の結婚相談・親の代理婚活も承ります。

全国連盟3軒(JBA・TMS・IBJ)加盟、かがわ結婚推進協会 加盟……

ハッピーブライダル丸亀本店 丸亀市土器町東1丁目544 ☎(0877)23-2237 受付時間:9:00～20:00(年中無休)

休耕田・遊休地専門
草刈り代行サービス

年間管理契約なら
一回あたりの作業代金が

-反 12,500円

お見積り無料 **0120-565-708**
丸亀市山北町378-3 ふるさと美観プロジェクト

空き家片付けは僕たちにお任せください!!

空家まるごと不用品処分プラン

無料お見積り

https://kataduke-man.com

☎050-3743-8700 **カタドケマン**

平日10:00～18:00 合同会社 LAMP 丸亀市原田町1682番地13

はるかぜ法律事務所

犯罪・刑事事件 交通事故
離婚・男女問題 遺産相続 など

丁寧で分かりやすい対応をいたします。約25年の検事経験がある【元検事】が、豊富な経験でご依頼者様の強い味方となります。あなたの「不安」を「安心」に変えていきます。

☎0877-21-8652 相談料(30分 5,500円(税込))

香川県丸亀市原田町770-1 TEL:0877-21-8652 FAX:0877-21-8653

高校生の発想がまちを動かす 第2回 丸亀大文化祭2025 開催

3月21日、高校生が中心となり、地域の人たちとともに創り上げるイベント「第2回丸亀大文化祭2025」が、マルタス前で開催されました。

同イベントは、学生ならではの発想を生かして丸亀の文化・歴史・食を組み合わせ、地域活性化を図るとともに、実践的な学びの場とすることを目的としています。

企画・運営を担ったのは、市内の高校生・中学生約30人。当日は、約40人のボランティアも加わりました。メンバーは学校や学年の枠を越えて週1回ほど集まり、意見を交わしながら準備を重ねてきました。

当日は、ダンスや生け花のパフォーマンスをはじめ、バントワリングや太鼓演奏、軽音楽によるステージなど、多彩な演出が行われ、会場は大いに盛り上がりました。飲食ブースでは、「丸亀スペシャルうどん」や「おいらの花束クレープ」など、丸亀らしさを生かしたオリジナルメニューが並び、姉妹都市サン・セバ스티アン市の名物「ピンチョス」をアレンジした「まるがめピンチョス」も販売されました。

縁日コーナーでは、射的やうどん輪投げなどが行われ、子どもから大人まで多くの来場者でにぎわいました。若い世代の発想と行動力が形となり、まちの魅力と可能性を感じさせる文化祭となりました。



① イベントを彩った城西高校バントワリング部による演技
② 飲食ブースでは、学生のアイデアが詰まったメニューを販売
③ 丸亀大文化祭実行委員会メンバーら

Interview



丸亀大文化祭実行委員会
ここな
委員長 山内 瑚心南さん
(藤井高校2年)

準備では、食材の手配や学校へのお願いなどを、メンバーそれぞれが役割分担して進めました。委員長として大変な場面もありましたが、みんなに助けてもらいながら、こうして開催できたことをうれしく思っています。今回の経験を通して、これからも丸亀のために何かやっていきたい、という気持ちが強くなりました。



丸亀大文化祭実行委員会
ひさき
副委員長 越智 日咲さん
(藤井高校2年)

みんなで楽しみながら進められたことが、特に印象に残っています。話し合いを重ねたり、助け合ったりしながら、一つのことを一緒につくり上げていく時間そのものが、とても楽しかったです。当日は会場にもぎわっていて、自分たちの行動が少しでも地域の役に立っているんだなと感じられる一日になりました。

※藤井高校は4月1日から蓬萊高校に名称変更しています。



THEATRE MAdo 利用予約受付中

9月開館の「シアター マド (丸亀市民会館)」は、大・小ホールをはじめ、防音スタジオやマルチスペース、ミーティングルーム、ダイニングキッチン、和室など多彩な施設を備えています。講演会や展覧会、練習など幅広い用途で利用することができます。

現在、大・小ホール・スタジオAの予約を受付中です。その他の部屋も公演等の利用は受付中、練習等の利用は6月1日から開始します。

料金など詳しくは、公式ホームページをご覧ください。



大ホール(1301席)
1階席: 828席
2階席: 344席
3階席: 129席

音響反射板、オーケストラピット、最新の音響・照明設備、ヒアリンググループ、カムダウンルームあり



小ホール(最大342席)
可動式舞台:
4間使用時342席
6間使用時262席
側面反射板、
ヒアリンググループあり

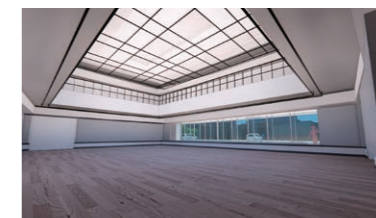

スタジオA(100席~約150席)
防音構造
客席: 平土間
広さ: 長辺16.3m×短辺11.4m
鏡(南側): W9.0m×H2.4m



スタジオB スタジオC スタジオD



ミーティング
ルームA~C



ダイニング
キッチン 和室

マルチスペースA~D

問 シアターマド開館準備室 ☎85-8971

詳しくは
こちら



60歳以上の元気な仲間を求めています!
臨時的・短期的・軽易なお仕事です。
公益社団法人 丸亀市シルバー人材センター
丸亀市塩屋町5丁目6番1号 ☎23-6215

法人申告・決算
個人申告・決算
相続申告・対策
税務調査対応
相談無料 TEL:0877-85-3320
丸亀市原田町2 2 2 9番地2
岡田公宏税理士事務所

義歯(入れ歯)・一般歯科
片山 歯科
丸亀市六番丁27-5
TEL. 21-8211
院長 片山 仁

脳と身体がすくすく育つ!!
ベビースイミング
無料体験会
5月5日(火・祝)
10:30~11:10
対象: 生後6ヶ月~3歳未満のお子様
レディネススポーツクラブ
0120-28-6811 丸亀市郡家町1556-1



3/2 人と人との関わりが栗熊の未来へ「こども民生委員」始動

栗熊小学校で、地域の暮らしを見守る「こども民生委員」の任命式が行われ、5年生が活動をスタートしました。式後には、地域の民生委員・児童委員とともに高齢者宅を訪問。世代を超えた交流の中で、自然と笑顔が広がりました。今後も、子どもたちが地域の中で人とつながり、世代を超えた関わりを通して、栗熊の未来を育てていきます。



3/26 市内中学校で平和学習 戦争を体験した語り部が講演

西中学校では、平和学習の一環として、語り部の桑島正道さんを招き、戦争体験講話が行われました。戦争で父親を亡くし、9歳で終戦を迎えた桑島さん。講話では、飢えに耐えて過ごした当時の暮らしや、終戦の日に家族でラジオを囲み放送を聞いた記憶を、資料や写真を交えて語りました。生徒にとって、戦争の現実と平和の尊さを学ぶ機会となりました。

3/22 移住コンシェルジュとしての挑戦 河原茉莉さん活動報告会

丸亀市初の地域おこし協力隊・河原茉莉さんが、マルタスで1年目の活動報告会を開催しました。移住コンシェルジュとして、移住を検討する人とまちをつなぐ取り組みや市街地のアテンドツアー、移住後のコミュニティづくりなど、活動を紹介。また、ゲストハウス「BABANOBA」オーナーの馬場健誠さんを迎え、移住体験を語るトークセッションも行いました。



左から 宮松 己璃さん、平池 美沙さん

4/3 第14代丸亀市観光親善大使が決定しました

選出された宮松己璃さんと平池美沙さんが市長を表敬訪問しました。宮松さんは「城下町ならではの魅力を国内外に発信したい」、平池さんは「観光産業を学び、丸亀愛あふれるまちにしたい」とそれぞれ意気込みを語りました。今後は、丸亀観光のさらなる誘客に向け、市内内外のイベントなどで名所や特産品を紹介するPR活動に取り組んでいきます。

不登校対策「教育支援センター・友遊」について

問 学校教育課 ☎24-8821

市教育委員会では、様々な理由や背景から学校や教室に足が向きにくい子どもたちの居場所になるよう、ひまわりセンター3階に「教育支援センター・友遊」を設置しています。

「友遊」は、子どもたちが「自分の居場所は『ここに』ある」「自分の居場所は『ここにも』ある」と感じられる場所です。一人ひとりの学びを支援し、悩みに寄り添い、他愛もない会話を重ねていく中で、自分や友だちの良さに気づき、自分を認め、自分を信じていることができる場所であることを大切にしています。



友遊の窓から見える丸亀城

勉強をしたり、会話をしたり、友だちと作品を作ったりと、その時々気持ちを尊重し、したいことを選択できるようにしています。また様々な体験に触れることで、将来にわたって自分を支える力を身に付けることも大切にしています。

昨年度は、校外学習、コミュニティバスや電車の利用体験、映画教室、うどん作り体験、管理栄養士を招

いての食育講座と調理実習、クラフト講座、フラワーアレンジメント、ミモカでの芸術鑑賞、こども園との交流、埋蔵文化財の発掘見学を行いました。

子どもたちは活動に生き生きと参加し、自分ができていることに一生懸命取り組んでいました。特にこども園との交流では、園児たちのエネルギーに圧倒されながらも目線を合わせて話を聞いたり、手をつないで遊んだり、積極的に触れ合う姿が見られました。交流後に笑顔で発した「疲れた!」という言葉の裏側に、充実感や満足感、多様な学びや自己有用感の高まりが感じられました。

時々、卒業した子どもたちが「友遊」を訪れ、自分の夢に向かってしっかりと、一歩ずつ歩んでいる姿を見せてくれます。「友遊」での学びが新たなステージでの学びにつながり、子どもたちを支える大きな力になっていると感じます。

今の自分を認めることで将来の自分を思い描き、一歩ずつ歩いていく力を身に付けること。それこそが、未来を生きていく子どもたちの確かな支えになると信じています。



ご支援ありがとうございます

寄附金・募金の状況は右記のとおりです。(3月31日現在) **総額 7億8724万4904円**

【がんばれ!丸亀城応援募金】募金箱 16,505,455円

【がんばれ丸亀城支援金】803件 69,418,508円
(専用口座振込)

丸亀市ふるさと納税【丸亀城を守り後世に残す事業】

【日本一の高さを誇る丸亀城石垣を修復する事業】
462,072,071円

企業・団体・個人などからの寄附金(3月1日~31日)

【企業】株式会社丸亀製麺 111,200円

医療法人社団丸亀博愛会 ふたご山クリニック 5,842円

【団体】丸亀商業高校 S51年卒 卒業50周年会 100,000円

【個人】ふるさと納税は除く...1件 10,000円

(順不同・敬称略)

広告

いい家はいい土地選びから

HPからの予約がおすすめ

ホテルの地下300mから湧き出した美肌温泉でリラックス

天然温泉 京極の湯 SUPERHOTEL 丸亀駅前

建築条件なし・取扱多数

Tel.0877-24-3363 Tel.0877-83-9000

秋山興産株式会社 丸亀市飯野町東二 1787 番地 9 香川県知事 (10) 2568 号

広告

生前に『あなたにしかできないこと』があります

大切な家族が笑顔になる「遺言作成・相続手続き」お任せください

丸亀駅前 丸亀市役所 丸亀市立大前高校

香川県弁護士会所属 弁護士 仙頭 真希子

TEL0877-85-6070

要予約 相談料/1時間あたり11,000円(税込) 離婚・子どもの問題ご相談ください

広告

中学生グループ指導 募集

1クラス5名まで

- 英語と数学
- 水・土曜 月に8回
- 月謝15,000円
- ※個別指導もあります

ただ塾 丸亀市田村町1365-2 (シーソーが目印) TEL 0877-25-2815

広告

司法書士・土地家屋調査士・行政書士

高橋誠事務所

当事務所は皆様の身近な法律家です。お客様を全力でサポート致します!

丸亀市土居町二丁目6番5号

(0877) 58-4144

- 売買・相続・贈与による名義変更
- 遺言・会社登記
- 成年後見
- 土地境界確定
- 土地測量・分筆・建物登記
- 農地申請・建築業許可

その他法律相談受付中(要予約)

休日当番医

Table of on-call doctors for holidays, listing dates, clinic names, and contact numbers.

Table for dental services (歯科) with dates, clinic names, and contact numbers.

※気象警報発表時には、診療時間が変更になる場合があります。受診前には各医療機関へお問い合わせください。

全国の医療機関や薬局について検索・情報収集できる「医療情報ネット(ナビイ)」はこちら

救急電話相談

24時間受付 発熱など急病のときの対応について、看護師が電話で相談に応じます。

資料館だより 丸亀市文化協会「市民展覧会 書道」

BOAT RACE まるがめ BOATRACE まるがめホームページ

健康行事

Table of health events including health consultations, nutrition talks, and exercise classes.

子ども健康行事

Table of children's health events including parenting lectures and health checkups.

暮らしの相談

Table of various consultation services including human rights, administrative, and legal advice.

Table of consultation details including dates, locations, and times.

- その他の相談
●少年相談(平日) = 少年育成センター ☎0120-734970
●家庭児童相談・女性相談(平日) = こども家庭センター ☎23-2201

アイレックス 0歳からのコンサート

MIMOCA 開催中の企画展「上野駅と猪熊弦一郎の『自由』」

図書館へ行こう!



図書館HP →



おすすめ本を紹介しす

『マンガ「実は〇〇」な動物図鑑』

横山 雅司(マンガと文章) / 彩図社

「実は、ペンギンは氷が嫌い!」「実は、イルカは狂暴!?!」など、「実は〇〇!?!」な動物の生態や能力、進化などをマンガで楽しく紹介。噂とは違う生き物の驚きの真実が分かります。明日、誰かに話したくなる生き物の意外な知識が満載。子どもから大人まで楽しめる一冊です。



『本を読む人だけが、“自分の壁”を突破できる』

真山 知幸(著) / 青春出版社

本書は、古今東西の偉人たちが愛読していた本を紹介し、皆さんを読書の旅へと誘います。例えば、大舞台で活躍する「令和の天才」大谷翔平、久保建英、藤井聡太はどんな本を読んできたのか?天才たちの愛読書を知りたいと思いませんか?



『すきまちゃんのすきなすきま』

山本 和子(作) にしむら ゆうき(絵) / Gakken

小学生の図工の教科書に掲載されている単元を基にした絵本です。すきまテープとモールで作った人形のすきまちゃん。子どもたちが帰った夜、すきまちゃんは、教室を抜け出しすきなすきまにかくれんぼをします。翌朝、すきまちゃんがいなくなってしまう・・・びっくりする子どもたち。さあ、みんなですきまちゃん探しへレッツゴー!!



	書名	著者(編集・監修)	出版社
一般	『令和を生きる昭和レトロな建物たち』	大野 瑞季	宝島社
ティーンズ	『自分も相手もだいじにする断るスキル2』	渡辺 弥生	汐文社
児童	『おばあにゃん』	加藤 休三	こくま社

※ご紹介している本は、各館で所蔵状況が異なります。詳しくは、職員にお尋ねください。

中央図書館 おはなし会
日時 5月9日(土)午前10時半から
場所 マルタス2階キッズスペース

綾歌図書館
マロンベアおはなし会
日時 5月23日(土)午前10時半から
場所 綾歌図書館 多目的室

飯山図書館
図書館うさぎおはなし会
日時 5月9日(土)午後2時から
場所 飯山総合学習センター2階 研修室

中央図書館 丸亀おはなしの会
「くれよん」おはなし会
日時 5月23日(土)午後3時から
場所 マルタス2階キッズスペース

【隔月開催】
郷土にまつわる歴史講座 (協力: 明治文庫の会)
「中世の讃岐武士
一三好支配から本能寺の変まで」
日時 5月17日(日)午後1時半~3時
場所 マルタス1階多目的ホール
定員 60人(予約不要・先着順)
料金 無料
講師 村井 眞明さん(歴史ライター)

5月の休館日

- 中央図書館(☎22-3746)
4・5・6・11・25日
- 綾歌図書館(☎86-5915)
4・5・6・11・25日
- 飯山図書館(☎98-2666)
4・5・6・18日

市の動き 4月1日現在(前月比)

人口 107,011人 (-156)
男 52,146人 (-62)
女 54,865人 (-94)
世帯数 47,829世帯 (+165)

※令和2年国勢調査結果(確報)から集計しています。

交通事故 (3月)

事故 14件・負傷者 18人
死者 1人

特殊詐欺被害 (2月)

件数 10件
被害額 約1267万円

※丸亀署管内(丸亀市、普通寺市、多度津町)

救急・火災件数 (3月)

救急出動 513件
火災の発生 6件

納期限 6月1日(月)

5月の市税など

- 軽自動車税 / 全期分

納付は便利な口座振替で

eL-QR
いつでもどこでも
キャッシュレス納付

グループ様の
童謡・唱歌講座
~あの懐かしい歌をもう一度~

場所: 丸亀市市民交流活動センター
マルタス多目的ホール

日時: 5月16日(土) 14:00~15:20
定員: 40名 受講料: 1000円

お申込み: マルタスに電話又はマルタスホームページから申し込み
TEL: 0877-24-8877 (マルタス)
お問い合わせ: 090-9778-3208 (グループ様・岩永)

THEATRE
MAdo
MARUGAME

シアターマド(市民会館)開館準備室
☎85-8971(午前9時~午後5時)
marugame-theatre-mado.jp

MAdoメンバーズ登録受付中! 入会金・年会費無料

【特典①】チケットの先行発売
一般発売に先駆けて、シアターマド主催公演のチケットをインターネットから購入できます。

【特典②】公演情報のご案内
希望する人には、最新の公演情報やチケットの発売情報をメールマガジンでお届けします。

詳しくは、シアターマドのホームページをご覧ください↑

混声合唱団「響」メンバー

時 毎週土曜 午前10時~正午
所 多度津地域交流センターほか
料 月2000円(別途テキスト代)
他 見学・体験可
申 田村さん ☎090-8199-1196

社交ダンス会員

時 毎週水曜 午後7時~9時
所 飯山総合学習センター
対 どなたでも
料 月1000円
問 多田羅さん ☎080-3920-3450

イベント

丸亀市福祉ママ会議連合会

●チャリティバザー

時 5月30日(土)午前9時半~11時半
所 マルタス多目的ホール1・2
(出品品) 衣料品、日用雑貨など
※前回(1月31日)中止になった際に集めた品物も出展します。
※収益金は、福祉施設などの奉仕活動や地域福祉の向上に役立っています。

●キッズボランティアワークショップ

時 5月30日(土)午前10時~11時半
所 マルタス1階オープンラウンジ(階段下)
対 小学6年生以下(予約不要・持参物なし)
他 高齢者にプレゼントするタッセルを制作
申 市社会福祉協議会 ☎22-4976

三船病院 5月フェスタ

時 5月17日(日)午前10時~午後1時
内 ①演芸会 ②バザー(たこ焼きなど) ③接待(すし・うどん) ④マッサージ&鍼灸体験 ⑤家族教室「こころの病気と治療について」午前11時半から
料 無料(②バザーは有料)
問 同病院 滝川さん ☎23-2341

柔道初心者教室

時 5月12日(火)~6月2日(火)(うち10日間) 午後7時~8時50分
所 丸亀高校武道館 対 小・中学生 料 無料
他 柔道着(スポーツウェア)、飲み物持参
申 教室開催期間中に丸亀柔道協会 インスタ DM から
問 中村さん ☎090-4334-8973
佐伯さん ☎090-4973-5132

合気道初心者教室

時 5月8日(金)~6月10日(火)(うち10日間) 午後7時半~8時半
所 丸亀高校武道館 対 どなたでも
料 無料 他 スポーツウェア、飲み物持参
申 教室開催期間中にさぬぎ合気道教室 ホームページから
問 大平さん ☎090-7149-5127

募集

公共職業訓練 7月受講生

●ビル管理技術科

時 7月1日(水)~12月24日(休) 午前9時~午後3時10分
定 15人
料 無料(教科書、作業服代は実費)
他 詳しくは、ホームページをご覧ください。
申 5月1日(金)~28日(休)に受講申込書を提出
問 ポリテクセンター香川 ☎087-867-6716

県立高等技術学校 7月在校生

①丸亀校(電気設備科、金属ものづくり科)
②高松校(介護サービス科)
(選考日) ①6月4日(休)②6月19日(金) 午前9時
対 ハローワークの受講指示または、受講推薦などが受けられる人
料 無料(教科書、作業服代は実費)
他 詳しくは、ホームページをご覧ください。
申 ①5月7日(木)~28日(休)②5月22日(金)~6月12日(金)に住所地を管轄するハローワークに願書を提出
問 ① ☎22-2633
② ☎087-881-3171

求職者支援訓練受講生

●OA医療・調剤事務科

時 5月27日(水)~8月26日(水) 午前9時半~午後4時10分
所 (有)アクセス(土器町東) 定15人
料 無料(テキスト代は実費)
申 ハローワークに相談後、5月11日(月)までに申込書を同社に持参または郵送
問 (有)アクセス ☎22-0121

デイサービスセンター ネムの木

●子ども広場

時 毎週月~金曜 午後3時半~5時
毎週土曜 午後2時~5時
内 高齢者とふれあい・清掃活動

●子ども英語教室

時 毎週水曜 午後6時~7時

●子どもダンス教室(学年別)

時 毎週木曜 午後5時~6時半

●子ども習字・硬筆教室

時 毎週火曜 午後5時~6時
対 小学生(全教室) 料 各教室 月500円
※保護者の送迎が必要
※別の有料塾などの利用がない人優先

●子ども食堂

時 毎週水曜 午後5時~7時

●子ども広場・子ども食堂の

運営ボランティア

問 詳しくは、光志福祉会 ☎58-7707

みんなの 掲示板

時 日時 所 場所 対 対象
定 定員 内 内容 料 料金 他 その他
申 申し込み 問 問い合わせ

お知らせ

土器川の刈り草 無料提供

時 5月1日(金)から受付開始、準備が出来次第、配布
所 土器川沿川全域
対 提供条件(香川河川国道事務所ホームページに掲載)に同意する人
他 ロール状、全体で約2000個
問 同事務所土器川出張所 ☎22-8318

自衛隊丸亀地域事務所 採用試験

●一般曹候補生

時 (1次)5月17日(日)~19日(火)
(2次)6月20日(土)・21日(日)
※いずれも指定する1日

所 (1次)WEB試験(自宅など)

(2次)普通寺駐屯地

対 18歳以上33歳未満の男女

申 5月7日(木)まで

●2等陸・海・空士(任期制)

所 WEB試験(自宅など)、普通寺駐屯地

対 18歳以上33歳未満の男女

申 随時受付

問 同事務所 ☎23-6420

司法書士総合相談センター 定例相談会

時 5月23日(土)午後1時~4時

所 マルタス2階ROOM2

内 一般相談、法テラス・成年後見相談

料 30分無料(要予約)

申 香川県司法書士会 ☎087-821-5701

「憲法週間」無料法律相談会

時 5月14日(木)午前10時~午後2時

所 香川県弁護士会館(高松市)

内 面談相談(1件 30分以内)※完全予約制

申 5月11日(月)までに、香川県弁護士会 ☎087-822-3693

四国学院大学 オープンキャンパス

時 5月24日(日)

午前10時~午後3時

対 大学紹介、体験授業、個別相談、キャンパス・ツアーなど

問 同学入試課 ☎0120-459-433





Profile



都築 克徳 さん

丸亀市文化財観光案内会 会長

丸亀市出身。同案内会会長をはじめ、香川県全域のユネスコ世界ジオパーク認定を目指して活動する「讃岐ジオパーク構想推進準備委員会」の幹事長、讃岐ジオガイド、日本遺産「石の島」ガイド、日本自然保護協会の自然観察指導員としても活躍中。趣味は自然観察。

Marugame Movemakers vol.11

まるがめでかつやくするひと

丸亀城で20年以上上ボランティアガイドを務めているのは、丸亀市文化財観光案内会会長の都築克徳さんです。都築さんの案内には、「7つ道具」と呼ばれる必携アイテムがあります。資料や写真を手に、初めて丸亀城を訪れる人にも城の歴史や当時の情景が目に見え、伝え方を工夫してきました。

今年3月には、同案内会と市内の学生が協力し、丸亀城の石垣に職人たちが記した刻印を探すイベントを開催し、訪れた人を魅了しました。「人は、自分の知っていることを誰かに話したくなるもの。お城やまちに興味を持ち、自分の言葉でその魅力を語れる人が増えていけばうれしー。そんな思いを胸に、人と人、人とまちを結ぶ”つながり役”として、都築さんはこれからも丸亀城に立ち、訪れる人に城の魅力や歴史を伝えていきます。」



同案内会 Instagram

BOAT RACE まるがめ DYNAMITE BOAT RACE

ALL STARS

5/6 水 たくろう お笑いライブ 18:00~19:30

5/7 木 滝音 お笑いライブ 18:00~19:30

5/8 金 ハイキングウォーキング お笑いライブ 18:00~19:30

5/9 土 日高逸子&野添貴裕 トークショー 15:30~19:30

5/5 水 オールスターグルメフェス 14:00~20:00

5/10 日 まるがめ うどん祭り 12:00~

5/6 水 ティラノサウルスを連れて場内散歩しよう!

恐竜散歩 14:00~15:00, 16:00~17:00

恐竜ワークショップ

恐竜色塗り体験 700円

化石掘り体験 300円

2026.5/5 6 7 8 9 10

※舟券の購入は20歳から。無理のない資金で余裕をもってお楽しみください。※20歳未満の人の入場は保護者の同伴が必要です。※20歳以上の人は、入場料100円が必要です。※イベントの内容は都合により変更・中止になる場合があります。※最新の情報はポータルページまるがめHPよりご確認ください。

編集と発行 丸亀市役所市長公室秘書課
〒763-8501 丸亀市大手町二丁目4番21号

TEL23-21111(代表)
ホームページ: https://www.city.marugame.lg.jp

丸亀市民会館 THEATRE MAdo開館記念事業

オープニングコンサート

まるがめ第九演奏会 合唱団員募集

コンサート日時 9月6日(日)午後

コンサート会場 シアターマド 大ホール

(合唱練習)

練習日時 6月7日(日)から 毎週日曜午後7時~9時

場 所 アイレックス 小ホール

定 員 200人

参加費 5000円

申込方法 5月1日(金)から、シアターマド公式ホームページで申し込み、または参加申込書(シアターマド、アイレックスに設置)を提出

※詳しくは、ホームページをご覧ください。

申し込みはこちら

問 シアターマド開館準備室 ☎85-8971

わが家のアイドル

これからも元気で兄弟仲良く大きくなってね!

なかお はると かなた ちん

中尾 春斗・奏太

(R.11.24・R.6.11.2 生)

1歳から3歳までのお子さんを紹介!

※この広報紙は、NTTタウンページ㈱に委託し、市内の全世帯に配布しています。配布についてのお問い合わせは、広報紙配布センター(☎0120-030-702、FAX087-883-6539)まで。※QRコードは株式会社デンソーウェブの登録商標です。



この広報紙は、古紙配合率60%再生紙、また、環境にやさしい植物油インクを使用しています。