

ひとをイキイキさせるまち

## 広報まるがめ

まちの魅力は、足元にも。

かめフレームで見つける、丸亀の新しい視点



## 特集 水をきれいにする、その先へ。

- COVER 今月は、丸亀市浄化センターを特集。暮らしを支える見えない力に迫ります。また、足元のマンホールにも、まちの魅力が広がっています。市では、このような丸亀の魅力を独自の「かめフレーム」で、発信しています。ぜひ、皆さんも「かめフレーム」で発信してみませんか。



## 丸亀市公式 LINE

暮らしに役立つ情報をお届け！  
スマホでさくっと読める「広報  
ピックアップ」を毎月配信友だち  
募集中!



昭和町21-1  
敷地面積 約3万3000㎡

# 水をきれいにする、その先へ。

## エネルギーを生み出す浄化センター

家庭や事業所などから出る生活排水は、下水道管を通じて浄化センターへと運ばれ、見えないところで静かにきれいにされています。大きなごみを取り除き、微生物の力で汚れを分解し、安全な水として自然へ戻す——この仕組みが、私たちの快適な暮らしと水環境を支えています。今回は、2年前に新しくなった浄化センターの取り組みについてご紹介します。

### Interview

四国テクニカルメンテナンス株式会社  
丸亀事業所所長 末武卓也さん



水質管理や施設の保全、運転管理を担いながら、日々、安定した処理に努めています。台風時などには突発的な対応も求められますが、どのような状況でも止まることなく水を処理し続けています。見えにくい仕事ではありますが、市民の暮らしを支えていることに大きなやりがいを感じています。水は、私たちにとって欠かすことのできない大切な資源です。特に油を流さないなど、日頃から水を大切に使用していただきたいと思えます。

### 災害発生時には指定緊急避難所として機能

浄化センターは、環境を守るだけでなく、防災の面でも大切な役割を担っています。災害時には指定緊急避難所として、地域で働く人など最大1562人を受け入れることができます。また、停電時でも自家発電設備により電気を確保し、施設の働きを保つとともに、周りの安全を支えます。さらに、断水時には再生水を供給し、地域の暮らしを支える拠点となっています。

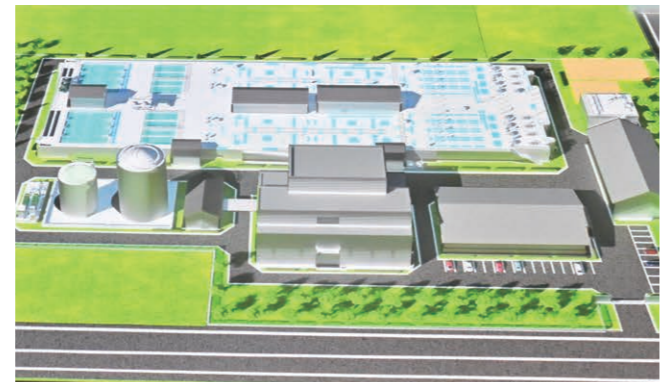

### 汚泥から生まれるガスを生かした発電

処理の過程で発生する汚泥は、微生物の力で分解され、その際に生まれる消化ガスを活用した発電にも取り組んでいます。この取り組みにより、年間約185tのCO<sub>2</sub>を削減しており、ゼロカーボンシティの実現にもつながっています。また、官民連携によって生み出された電力は、すべて電気事業者へ売却され、その収入で発電施設の整備から運営、撤去までの費用を賄っています。



左から鋼板製消化タンク、ガスタンク

### 汚泥に含まれる繊維を脱水に活用する最新設備

下水には、トイレペーパー由来の繊維分が含まれており、これまでは処理の負担とされていました。現在では、こうした繊維を回収して汚泥に混合することで脱水性を高め、処理をより効率的に行えるようになっています。この取り組みにより、汚泥処分量を約3.3割削減し、省エネ化にもつながっています。全国的にもまだ珍しい事例で、環境への負荷をやさしく減らす先進的な取り組みとして注目されています。



プラチナシステム

### 浄化センターに行ってみよう

**対象** 小学生以上  
※保護者または引率者の同伴が必要  
**見学人数** 原則5人以上  
**見学時間** 月～金曜午前9時半～午後5時  
(祝日・年末年始を除く)  
**所要時間** 60～90分  
**申込方法** 下水道課 ☎24-8815に  
事前申し込み



### 電気使用量削減割合 約2.6割削減

スクリーンプレス脱水機など高効率な機械設備の導入や運転管理の高度化により、無駄のない処理が可能となり、浄化センター全体の電気使用量を約2.6割削減しています。



スクリーンプレス脱水機

脱水ケーキ

### 年間の発電量 約50万kWh/年

消化ガスを活用して、年間約50万kWhの電力を発電しています。一般家庭の電力消費量を月348kWhとすると、約120世帯分に相当します。



消化ガス発電機

### 1日あたりの処理量 約2万6200㎡

家庭や事業所の排水を集めて浄化処理を行い、1日あたり約2万6200㎡(約4万2300人分に相当)を処理しています。

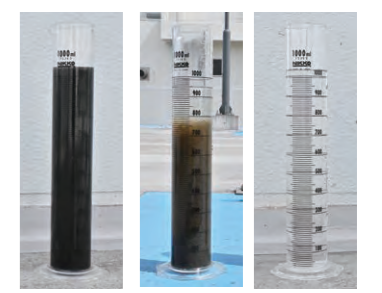

処理前 処理中 処理後

### 数字で見る浄化センター

## 保険料(税)の決定通知が届きます

【国民健康保険税・後期高齢者医療保険料】今年度から子ども・子育て支援金制度が始まりました。この制度は、子どもや子育て世帯を社会全体で応援するため、公的医療保険に加入する全ての人々が医療保険に上乗せして支援金を拠出するものです。それに伴い、保険料(税)額に、子ども・子育て支援金が追加されます。正しく税額を算出するために、保険加入者で所得がない人も所得の申告をお願いします。申告をしなれば、軽減措置を受けられない場合があります。

区分	【国民健康保険税】 ①～④を加入者の所得に応じて算出し、 加入世帯の世帯主が負担します。				【後期高齢者医療保険料】 ⑦・⑧の合計額により 算出されます。	
	①医療分	②後期高齢者 支援分	③子ども・子育て 支援分	④介護分 (40～64歳)	⑦医療分	⑧子ども・子育て 支援分
所得割	8.3%	2.6%	0.26%	2.3%	9.93%	0.25%
均等割(1人あたり)	2万7500円	7000円	1170円	8000円	5万8000円	1300円
18歳以上均等割	—	—	60円	—	—	—
平等割(1世帯あたり)	2万8300円	7000円	716円	5000円	—	—
限度額	67万円	26万円	3万円	17万円	85万円	2.1万円

※所得割は、賦課のもととなる所得金額に所得割率を掛けて求めます。

【介護保険料(65歳以上の人)】65歳以上の人(第1号被保険者)の介護保険料は、第5段階目を基準額とした13段階に分けられ、本人の前年の収入状況(課税年金収入額や所得)と、本人や世帯員の市民税の課税状況に応じて、段階が決まります。今年度は、1～5段階の基準判定所得が変更になりました。また、税制改正への影響を調整する特例措置とともに、負担を軽減する特例減免を実施します。

問 保険料(税)については税務課 ☎24-8857、子ども・子育て支援金制度コールセンター ☎0120-303-272

## 高齢者タクシー運賃助成事業の実証実験を行います

高齢者移動手段確保事業の一環として、75歳以上の高齢者にタクシーチケットを配布する実証実験を行います。

対象 次の全てを満たす人

- ・75歳以上
- ・介護保険法に基づく要支援、要介護認定を受けている
- ・住民税非課税世帯に属する
- ・在宅生活者(特別養護老人ホーム・介護老人保健施設・介護医療院に入所していない在宅生活者)
- ・自動車運転免許証(原動機付き自転車は除く)を保持していない(返納・失効含む)
- ・丸亀市福祉タクシー助成券の交付を受けていない
- ・今年度、丸亀市高齢者運転免許証自主返納支援事業による支援を受けていない

申請方法

高齢者支援課または綾歌・飯山市民総合センター、本島・広島市民センターで、7月から受付を開始します。代理による申請も可能です。

※本チケットは、本人のみ使用できます。ただし、ご家族などの同乗できます。



問 高齢者支援課 ☎24-8831

詳しくはこちら

## 雨水貯留施設などの設置費用を補助します

市では、集中豪雨への対策や水資源の有効活用を目的に、雨水貯留施設(雨水タンク)などを設置する人へ、設置費用の一部を補助します。

雨水を敷地内で有効活用することで河川への負担を減らし、浸水リスクの低減につながるほか、災害時の断水にも生活用水として役立ちます。ぜひ、ご利用ください。

対象 市内の専用住宅または併用住宅に住んでおり、市税などを滞納していない人

※年度内に1世帯当たり1回限り

補助金額 対象経費の10分の8

【上限】●新設する場合

- ・100L以上200L未満 ……………4万円
- ・200L以上 ……………6万円

●既存浄化槽を改造する場合…15万円

申請期限 令和9年1月上旬(予定)

申請方法 商品の購入・工事着手前に申請し、工事完了後に届出が必要です。詳しくは、市ホームページをご確認ください。



問 下水道課 ☎24-8850

市ホームページ

## 今月のピックアップ 市のイチオシ情報をお伝えします! Pick Up

### 本島・広島に泊まって日本遺産を巡ろう!

市の離島(本島・広島)にある対象施設に宿泊し、日本遺産の構成文化財を2か所以上周遊した人に対して、宿泊費の一部を助成します。この機会にぜひ、島の魅力をご堪能ください。



対象宿泊期間 7月18日(土)チェックイン～11月1日(日)チェックアウト

申請期限 10月28日(水) ※予算額に達した時点で受付終了

補助金額 1人3000円(期間中1泊限り)

申請方法

- ①対象宿泊施設に直接予約をする(予約時に助成金を利用したいとお伝えください)
- ②宿泊日3日前の正午までに、市観光協会ホームページ内の専用フォームから利用申請をする
- ③市観光協会からメールで届く「ご利用確認書」を印刷して、対象宿泊施設に必ず持参する

日本遺産構成文化財

本島	塩飽勤番所跡、笠島集落、塩飽本島高無坊山石切丁場跡、木鳥神社鳥居、千歳座、年寄の墓
広島	尾上邸、波節岩灯標、石蔵(旧波節岩灯標脂油庫)、王頭山(王頭砂漠)、石の里資料館、心経山



市観光協会  
ホームページ

問 市観光協会 ☎85-5852、地域づくり課 ☎24-8853

## 令和9年丸亀市二十歳の成人式 実行委員募集

成人式開催にあたり、実行委員を募集します。一生に一度の特別な1日を、みんなで一緒に盛り上げませんか。お一人での参加のほか、友だち同士の参加も大歓迎です。

対象 平成18年4月2日～平成19年4月1日に生まれた人(市外に住所がある人も参加可)

定員 10人程度

活動期間 8月～令和9年1月(例年、月1～2回程度)

場所 市役所、マルタスなどの会議室 ほか  
※オンラインでも参加可

内容 「式典司会進行」や「成人代表の言葉」などの役割分担  
・式典や各種アトラクションの企画・運営など

応募方法 7月10日(金)までに、電話、メール  
または申込フォームのいずれかで申し込み



申込フォーム

### 令和9年丸亀市二十歳の成人式

日時 令和9年1月10日(日)午後 開式予定

場所 丸亀市民会館(シアターマド)

対象 平成18年4月2日～平成19年4月1日に生まれた人(市外に住所がある人も参加可)

内容 式典やアトラクションなど

問 まなび文化課 ☎35-7628

メール manabi-k@city.marugame.lg.jp

## 職員採用試験を実施します

受付期間 7月1日(水)～8月24日(月)

受験資格 「試験案内」または、市ホームページでご確認ください。「試験案内」は、市役所案内所、綾歌・飯山市民総合センター、ハローワーク丸亀で配布しています。



市ホームページ

問 職員課 ☎24-8802

職種	採用予定人数	第1次試験
行政事務(短大卒)	2人程度	9月20日(日)
行政事務(高校卒)		
土木(高校卒)	1人程度	
建築(高校卒)	1人程度	
保育士・幼稚園教諭(A)	7人程度	
保育士・幼稚園教諭(B) 経験者対象		
行政事務(デジタル)	1人程度	【テストセンター方式】9月4日(金)～20日(日)のうち、受験生が選択する日
行政事務(職務経験者)	4人程度	
行政事務(障がい者対象)	1人程度	【テストセンター方式】9月4日(金)～20日(日)のうち、受験生が選択する日、または【マークシート方式】9月20日(日)

8月21日(金) 午前10時～正午(午前9時15分開場)
丸亀市民会館 THEATRE MAdo 開館準備事業
開館直前! 第1回 避難訓練コンサート 参加無料

コンサート中の大規模地震を想定し、観客と出演者が一緒に参加する避難訓練を行います。訓練後は、コンサートを再開し、演奏の続きをお楽しみいただきます。



所 シアターマド 大ホール
定 300人(小学生以下は保護者同伴)全席自由。
7月8日(水)から配布の整理券が必要(要事前申込)。
定員になり次第、受付終了。
詳しくは、右記QRコード
他 出演は丸亀市民吹奏楽団、綾歌吹奏楽団
※途中退場は原則不可。大きな音やサイレン、光あり
問 シアターマド チケット専用 ☎89-5877



10月9日(金) 午後6時半開演、10日(土) 午後1時開演
丸亀市民会館 THEATRE MAdo 開館記念事業 ミュージカル「シークレットステージ」

主演に市村正親さん、脚本・演出に渡辺えりさん。日本演劇界を長きにわたり牽引してきた2人がタッグを組む完全新作ミュージカル「シークレットステージ」が、シアターマドで幕を開けます。演劇愛に満ちた祝祭劇を、ぜひお楽しみください。



所 シアターマド 大ホール
料 全席指定 [一般] S席9500円、A席7500円、B席5500円、C席3000円
[U-25] S・A・B席共通 5000円 ※U-25は公演日時時点で25歳以下の人が対象(入場時に要証明書)
※未就学児は、入場不可。介助者割引・車椅子席をご利用の場合は、シアターマドまでお問い合わせください。
申 一般販売は、7月10日(金)から 問 シアターマド チケット専用 ☎89-5877



9月27日(日) ①午前11時②午後2時(30分前開場)
丸亀市民会館 THEATRE MAdo 開館記念事業
①文楽ワークショップ②人形浄瑠璃文楽公演

大名跡・十一代目豊竹若太夫さんをお迎えし、人形浄瑠璃文楽の特別公演を開催します。公演前には、文楽の世界を身近に体験するワークショップも行います。



写真:佐藤美幸

所 シアターマド 小ホール
料 ①全席自由 500円
②全席指定 [一般] 3500円、[U-18] 1000円
※U-18は公演日時時点で18歳以下の人が対象(入場時に要証明書)。未就学児は、入場不可
申 丸亀市民先行予約(抽選)は、7月1日(水)～9日(水)必着。
往復はがきまたはWEBにて。詳しくは、上記QRコード
問 シアターマド チケット専用 ☎89-5877



児童館

おはなし会&限定工作
時 7月5日(日)午前10時半～11時
所 まなび舎土居2階
対 どなたでも 定なし 料 無料
問 ☎58-3710

出前児童館
時 ①7月8日(水)②7月16日(水)午前10時～正午
所 ①綾歌保健福祉センター
②飯山総合保健福祉センター
対 乳幼児親子 定各10組
内 おたのしみ会 料 無料
問 ① ☎35-8370 ② ☎35-8170

東小川児童センター

七夕まつり
時 7月6日(月)午前10時半～11時半
対 幼児と保護者 定10組(要申込)
内 歌、手遊びなど 料 無料
他 子育てひろば「たんぼぼ」と共催
ハンドメイド
時 7月11日(土)午後2時～3時
対 幼児と保護者、小学生
定 10人(要申込)
内 金箔風アート 料100円(1人)
他 講師は、伊藤早代さん
問 ☎56-8778

綾歌保健福祉センター

笑いヨガでリフレッシュ
時 8月4日(火)午前10時～11時
対 18歳以上 定30人 料500円
脂肪燃焼にズンパゴールド
時 8月20日(水)・27日(水)
午前10時半～11時15分
対 18歳以上 定各10人
料500円(1回)
たたみの上でやさしいヨガ
時 8月24日(月)午前10時～11時
対 18歳以上 定20人 料500円
申 7月1日(水)から(先着順)
問 ☎35-8370

ひまわりセンター

膝痛の予防&改善のコツ!
時 8月20日(水)午前10時～11時半
対 20歳以上
定 25人(先着順) 料500円
申 7月1日(水)から(先着順)
漬物だけじゃないぬか漬けアレンジ料理
時 8月28日(金)午前10時半～午後0時半
定 16人(抽選)
料 1500円(材料費込み)
申 7月1日(水)～7日(火)に電話でエントリー(土・日曜を除く)
問 ☎58-2061

飯山総合保健福祉センター

挑戦!太極拳!バランス感覚・体幹を鍛えよう
時 8月12日(水) 午前10時～11時
定 25人(先着順) 料300円
申 7月1日(水)から1階福祉事業団窓口
問 ☎35-8170

クリントピア丸亀

古布講座「毛糸で作るモチーフネックレス」
時 7月10日(金)・11日(土)午前10時～正午
衣類の簡単リメイク講座
時 7月12日(日)午前10時～正午
ミシンの使い方講座「身近な小物作り」
時 7月18日(土)午前10時～正午
申 7月1日(水)午前9時半から(1人1講座)
夏休み事業
対 市内・多度津町在住の小学生
①エコ丸体験ツアー
時 7月25日(土)午前9時半～午後0時半
②リサイクル大作戦
時 7月26日(日)～8月16日(日)
③リサイクル工作・ポスター募集
※詳しくは、学校からの周知・電子チラシまたは、ホームページをご覧ください。
リユース品オークション
入札期間=7月16日(水)～8月16日(日)
問 ☎56-1144
※エコ丸工房は、7月24日(金)臨時休館します。



Event



7月20日(水) 午後2時開演(午後1時開場) 入場無料
あやうたサマーコンサート 2026

陸上自衛隊第14音楽隊が、クラシックからポップスまで幅広い楽曲をお届けします。



所 アイレックス 大ホール
他 全席自由。入場には整理券が必要。
詳しくは、右記QRコード
問 アイレックス ☎86-6800



7月25日(土) 午前10時～11時 参加無料
ファミサポ交流会 親子であそびヨガ

こどもヨガ認定講師・舟橋桃子さんによる、親子で楽しむヨガ教室です。

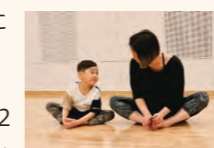

所 ひまわりセンター4階 研修会議室1・2
対 年中～小学4年生ぐらいのお子さんとその保護者(2人1組)
定 12組程度 ※応募多数の場合、抽選
申 7月17日(金)正午までに、
市ファミリー・サポート・センター ☎22-4976

8月1日(土) 午前10時(午前9時半開場) 鑑賞無料
人権映画「ゆずり葉一君もまた次のきみへ」(字幕付)

聴覚障害のある人が直面する社会的課題や手話文化の継承、世代を超えたつながりを、リアルで温かく描いた作品です。



所 マルタス 1階 多目的ホール
対 市内在住、または在勤・在学している人
定 190人(先着順)
他 丸亀市人権・同和教育研究協議会 地域部会・福祉部会合同映画上映会
申 7月1日(水)～27日(月)に「氏名・連絡先」を電話、ファクス、メールのいずれかで、丸同事務局(人権課内)まで
☎24-8811、FAX24-8874、
メール jinken-k@city.marugame.lg.jp

①8月5日(水)・②19日(水) 午前9時半～11時
夏休み親子施設見学会 参加無料

所 ①市役所とシアターマド ②丸亀城内
対 市内在住の小学生とその保護者
定 各10組(先着順)
申 7月6日(月)～24日(金)に、
市公式LINEの「予約」で申し込み、
または秘書課広報戦略室 ☎24-8801



友だち登録がまだの人は、
右記 QR コード



7月23日(土)～25日(日) 入学無料
午前9時～午後3時半(最終入場)
開館まであと45日!? 丸亀市民会館 THEATRE MAdo オープンデイズ

9月に開館を控えたシアターマドの館内各所を自由に見て回れる見学会です。ミニイベントも開催します。



所 シアターマド 対 どなたでも
※申込不要。小学生以下は保護者同伴
問 シアターマド開館準備室 ☎85-8971



7月26日(日) 午前8時45分～午後5時
夏休みこども国際交流 防災ワークショップ

在住外国人や子どもたちと一緒にバスで高松へ行き、防災学習や施設見学を行います。世代や国籍を超えた交流を楽しみませんか。

スケジュール(予定)
8:45 市役所集合・バス乗車
10:00 高松市こども未来館で防災ワークショップ
12:00 昼食(おにぎり2個付き)
13:30 プラネタリウム
14:00 瀬戸内海歴史民俗資料館
17:00 市役所解散

定 20人 ※定員になり次第、受付終了
料 500円
申 市国際交流協会 ☎56-1771



8月5日(水) 午後7時45分～9時半(雨天時は翌日に延期) 参加無料
星空探検隊(スターウォッチング)

夏の夜空を楽しみませんか。



所 丸亀市水防センター(土器川生物公園の北端)
対 どなたでも ※中学生以下は保護者同伴
定 40人(先着順)
申 8月3日(月)までに、右記QRコード
問 生活環境課 ☎24-8809



8月9日(日) 午前10時～正午(午前9時45分から受付) 参加無料
親子で学ぶエコと太陽光発電講座「ソーラーハウス」を工作しよう!

「電気を創る・蓄える・省エネで使う」ことの大切さや再生可能エネルギーについて学びながら、ソーラーハウスを作りましょう。



所 マルタス1階 多目的ホール
対 小学4～6年生とその保護者
定 20組(先着順)
申 7月4日(土)午前9時から、右記QRコード
問 生活環境課 ☎24-8809





## 結核・肺がん検診バスが地区を巡回します

予約不要・無料



対象 市に住民票のある40歳以上の人(65歳以上の方は、結核検診も兼ねます)  
持ち物 令和8年度結核・肺がん検診受診券(対象者には、5月下旬に送付しています)  
※記載のない地区は、6月に実施済みです。お住まいの地区以外でも受診できます。

問 健康課 ☎24-8806

日程	地区	場所	時間
7月1日(水)	栗熊	マルナカ栗熊店	午後1時～2時
		栗熊コミュニティセンター	午後2時20分～3時20分
7月2日(木)	飯山南	川井自治会館	午前9時～9時45分
		東小川児童センター	午前10時～11時15分
		JA飯山支店	午後0時45分～1時45分
		飯山南コミュニティセンター	午後2時～3時
7月3日(金)	栗熊	勝福寺	午後1時～1時半
		綾歌保健福祉センター	午後1時50分～2時50分
9月1日(火)	富熊	ゆうとびあ綾歌	午後1時～1時半
		富熊コミュニティセンター	午後2時～3時
9月10日(木)	郡家	こはし内科・腎クリニック駐車場(かりん薬局南側)	午後1時半～2時45分
		宮武歯科医院	午後3時～3時半
9月14日(月)	城南	原田団地集会場	午後1時～1時半
		田村団地集会場	午後1時45分～2時15分
		三船会館西側駐車場	午後2時半～3時
9月15日(火)	城坤	ゆめタウン丸亀店 1階正面玄関 駐車場タクシー乗り場付近	午前9時～11時半
	土器	マルナカ土器店	午後1時～2時45分
		田潮八幡宮	午後3時～3時半
		9月18日(金)	城西
城南町大鳥居西(外濠緑道公園)	午前10時15分～11時15分		
マルナカ中府店	午後1時15分～2時		
中府自治会館	午後2時15分～3時		
9月25日(金)	飯山北	飯山北コミュニティセンター	午後1時～1時45分
		飯山総合学習センター・飯山図書館	午後2時15分～3時半
10月1日(木)	土器	百合動物病院駐車場	午後1時～1時40分
		土器コミュニティセンター	午後2時～3時15分
10月9日(金)	飯山北	ファミリーマート丸亀東坂元店	午前9時半～10時15分
	飯山南	DCMダイキ 飯山店	午前10時45分～正午
10月13日(火)	郡家	飯山総合保健福祉センター	午後1時半～3時半
		新鮮市場さむら丸亀三条店 店舗北側駐車場	午後1時～2時15分
11月2日(月)	飯山南	JA香川県丸亀支店	午後2時45分～3時半
		富士見館	午後1時～1時半
11月4日(水)	城北	水辺の楽校公園トイレ前	午後2時～2時45分
		富士見町自治会館	午後1時～1時半
		北平山町恵比須神社	午後1時45分～2時15分
11月5日(木)	岡田	城北コミュニティセンター	午後2時半～3時15分
		ハローズ綾歌店北側(32号線沿い)	午前9時～10時
		岡田神社社務所	午前10時15分～11時
		北原自治公民館	午前11時15分～11時45分
		岡田コミュニティセンター	午後1時～2時
11月6日(金)	城乾	琴電岡田駅	午後2時15分～2時55分
		赤坂公民館	午後3時10分～3時半
		マルナカパワーシティ丸亀店 正面玄関付近駐車場	午前9時～10時
		西本町自治会館	午前10時20分～10時50分
		城乾コミュニティセンター	午前11時10分～正午
		幸町自治会館	午後1時半～2時
11月24日(火)	郡家	福島町松田米穀店駐車場	午後2時15分～2時45分
		産直市ひらやま	午後3時～3時半
		コープ郡家駐車場南側	午後1時15分～2時15分
12月1日(火)	垂水	郡家コミュニティセンター駐車場	午後2時半～3時半
		垂水コミュニティセンター	午後1時15分～2時
		ローソン丸亀垂水町店	午後2時15分～3時半

- こども・子育て
- 健康・福祉
- 防災・安全
- スポーツ
- 暮らし



## 国民健康保険に加入している人へ

- 「資格確認書」または「資格情報のお知らせ」を送付  
7月下旬に、特定記録郵便で下記を送付します。  
・マイナ保険証をお持ちでない人：  
8月1日から使用できる「資格確認書」  
・マイナ保険証をお持ちの人：  
「資格情報のお知らせ」
- 特定疾病療養受療証をお持ちの人へ  
有効期限が7月31日までの特定疾病療養受療証をお持ちの人には、8月1日から使用できる受療証を7月下旬に送付します。
- 8月1日から高額療養費制度を見直し  
見直しの詳しい内容は「資格確認書」または「資格情報のお知らせ」に同封しているパンフレットをご確認ください。

問 保険課 ☎24-8842



## 後期高齢者医療保険に加入している人へ

- 「資格確認書」または「資格情報のお知らせ」を送付  
7月中旬以降に、特定記録郵便(黄色封筒)で、下記を送付します。  
※新しい資格確認書は、両端が水色のラインです。
- ・85歳以上の人：マイナ保険証の有無に関わらず8月1日から使用できる「資格確認書」を送付します。
- ・84歳以下の人：マイナ保険証の利用実績に応じて「資格確認書」または「資格情報のお知らせ」を送付します。
- 8月1日から高額療養費制度を見直し  
見直しの詳しい内容は「資格確認書」または「資格情報のお知らせ」に同封しているパンフレットをご確認ください。

問 保険課 ☎24-8842、  
後期高齢者医療広域連合 ☎087-811-1866



## 身体・療育手帳をお持ちで、丸亀市市民福祉医療に該当する人へ

現在お持ちの医療証の有効期限は、7月31日までです。8月1日から使用できる医療証を、7月下旬に郵送します。医療証を提示すると、県内の病院や市内の接骨院などで医療費が無料になります(食事療養費など保険適用外を除く)。なお、県外の病院や市外の接骨院などを利用した場合は、立て替え払いをした上で、福祉課に申請してください。また、後期高齢者医療保険加入者は、常に立て替え払いが必要で(申請不要)。

問 福祉課 ☎24-8805



## 新児童館のマスコットキャラクター募集

9月6日(日)開館のシアターマド(市民会館)2階に、新しい児童館がオープンします。そこで、市民の皆さんに愛されるマスコットキャラクターのデザインと名称を募集します。

募集期間 7月1日(水)～8月24日(月) 必着  
応募資格 18歳以下の人(今年度19歳になる人も含む)  
※市外在住の人も応募可  
賞・賞品 最優秀賞 1点(採用作品/図書カード2万円分)  
優秀賞 2点(図書カード5000円分)



問 市児童館(まなび舎土居) ☎58-3710 詳しくはこちら



## ひとり親家庭等医療証

現在お持ちの医療証の有効期限は、7月31日までです。8月1日から使用できる医療証を、7月下旬に郵送します。また、8月に児童扶養手当の現況届を提出しない人は、別途、医療用現況届の提出が必要です。該当者には7月中旬に通知を郵送します。

問 子育て支援課 ☎24-8808



## あなたの元気度、測定してみませんか? フレイル予防のための講座 参加無料

フレイル(加齢に伴う心身の衰え)は、早めの気付きが大切です。短時間でできる「元気度チェック」と専門職によるミニ講話を通して、健康を見直してみませんか。7月は「お口のフレイル」、8月は「コグニサイズ(体と脳を同時に使う認知症予防の運動)」がテーマ。お出かけついでに、気軽にご参加ください。

日時 ①7月13日(月)、②8月17日(月) 午前10時～正午  
場所 ①マルタス1階 オープンスペース  
②フジグラン丸亀 生活館 1階フードコート

対象 市内在住のおおむね65歳以上の人

問 地域包括支援センター ☎24-8933



## 75歳・80歳のための歯科検診 無料検診

お口の健康状態が悪くなると、全身の様々な病気につながる可能性があります。歯科健診でお口の状態を知り、健康長寿を目指しましょう。対象者には受診券を送付します。

実施期間 7月1日(水)～令和9年2月27日(土)  
対象 75歳(昭和25年4月2日～昭和26年4月1日生まれ)  
80歳(昭和20年4月2日～昭和21年4月1日生まれ)  
※治療が必要な場合は、自己負担となります。

問 後期高齢者医療広域連合 ☎087-811-1866

**農業用軽油の免税申請** 予約不要

日時	地区
7月21日(火) 午前9時～正午	垂水町・土器町・飯野町・郡家町・三条町
午後1時～4時	金倉町・中津町・新田町・今津町・川西町・田村町・原田町・柞原町・津森町・山北町・塩屋町・その他

※綾歌・飯山地区は各市民総合センターで随時受け付けます。  
※当日都合がつかない場合は、農林水産課窓口で随時受け付けます。

**場所** 市役所3階 会議室303  
**対象** 8月末で、免税証の期限が切れる人  
**持ち物** 県税事務所からの書類一式、領収書など

問 農林水産課 ☎24-8845

**都市計画変更の説明会と公聴会**

市では、都市計画の決定内容(土器ポンプ場の場所)について、変更を予定しています。その説明会と意見をいただくための公聴会を開催します。

**説明会**  
 日時 7月13日(月) 午後7時  
 場所 マルタス1階 多目的ホール1 詳しくはこちら

**原案の閲覧**  
 日時 7月14日(火)～27日(月)(土・日曜、祝日を除く開庁時間)  
 場所 都市計画課、県土木部都市計画課

**公聴会**  
 日時 8月10日(月) 午前10時  
 場所 市役所2階 会議室201・202  
 申込方法 意見を述べたい人は、原案の閲覧期間中に公述申出書を都市計画課に提出

※公述の申し出がない場合は、公聴会は中止します。

問 都市計画課 ☎24-8812

**マイナンバーカード申請・受け取り(要予約)**

**■ 休日開庁**  
 日時 8月2日(日) 午前9時～正午、午後1時～4時半  
 ※予約状況により、終了時間を変更する場合があります  
 場所 市民課

**■ 綾歌・飯山市民総合センター マイナンバーカード窓口 開設日**  
 日時・場所 7月1日(水)・15日(水) 午前10時～正午、午後1時～4時  
 7月8日(水)・22日(水) 午前9時半～正午、午後1時～4時

**予約方法** 電話または市ホームページからWEB予約  
 問 市マイナンバーカードコールセンター ☎35-7211

**国民年金保険料の免除・納付猶予制度**

経済的な理由などで保険料の納付が困難な場合、申請して承認されると保険料の納付が「免除」または「猶予」されます。  
※本人、配偶者、世帯主などの所得審査あり

令和8年7月分以降の保険料の免除・納付猶予申請は、7月1日(水)から受付開始します。  
※過去の保険料も遡って申請ができます(随時受付)。  
ただし、対象期間は申請書が受理された月から2年1か月前まで(すでに保険料が納付済の月を除く)。

**■ 追納制度**  
 免除や猶予を受けた期間は、保険料を全額納めた場合と比べ、年金受取額が少なくなります。将来受け取る年金額を増やすために、免除や猶予を受けた期間の保険料を10年前まで遡って納めることができます。ただし、令和8年度中に令和5年度分以前の保険料を納めるときは加算額が付きます。

問 善通寺年金事務所 ☎62-1662、市民課 ☎24-8945、  
 ☎86-5510、 ☎98-7953

**手話を学ぼう** <sup>54</sup>

問 福祉課 ☎24-8805

うちわ

親指と人差し指でうちわの柄をつかみ、仰ぐように揺らす

YouTubeで手話動画を公開しています。  
「うちわ」「丸亀うちわの生産量は、日本一です」  
(協力:丸亀市手話言語条例委員会)

**Rexxam PRESENTS**  
2026 ファーム・リーグ公式戦

2026 Tigers Fuel your Passion

阪神タイガース VS 福岡ソフトバンクホークス

7.15 WED. 16 THU

16:00 開門予定 18:00 試合開始予定

丸亀 (丸亀市民球場)

チケット発売場所 **チケット絶賛発売中**

コンビニ、プレイガイド(チケットぴあ・ローソンチケット)

問 スポーツ推進課 ☎24-1392 詳しくはこちら

**介護保険の認定を受けている人へ**

現在お持ちの負担割合証の有効期限は、7月31日までです。8月1日から使用できる新しい負担割合証は、7月下旬に郵送します。  
負担割合の判定方法は、市ホームページをご確認ください。

問 高齢者支援課 ☎24-8807  
税務課 ☎24-8857

**湯舟道で湯ったり過ごそう**

「湯舟道」は、毎週のようにご家族で利用するお客様も多い、地域密着型の温浴施設です。湯船につかり、穏やかな時間を過ごしませんか。

**所在地** 綾歌町栗熊西68-3  
 綾歌健康づくりふれあいセンター内 ☎86-4793  
**営業時間** 午前10時～午後9時(入館は午後8時半まで)  
 休館日以外の水曜日は、午後6時まで(入館は午後5時半まで)  
**休館日** 毎月第1・3水曜日、12月31日、1月1日  
**料金** 3歳以上12歳未満 200円、12歳以上70歳未満 350円  
 70歳以上、障がい者 200円

問 高齢者支援課 ☎24-8831

**一部体育施設で、LINE予約が可能に**

7月1日(水)午前10時から、三浦運動広場と中津運動公園の2施設で、LINEによる利用予約を開始します。  
手軽にご予約できますので、ぜひご利用ください。

友だち登録がまだの人は、 はこちら

問 スポーツ推進課 ☎24-1392

**雨漏りヶ所から駆けつけます!**

雨漏り ひび割れ 瓦飛散

**台風被害 大丈夫?**

あなたの家は... **大丈夫?**

この症状が出ていたら **すぐお電話ください!お伺いします!!**

- ☑ 壁やクロスにシミがある
- ☑ 天井にシミがある
- ☑ 家の中がカビ臭い
- ☑ 水滴が落ちてくる

**防水工事 (工事・材料費込み) 1ヶ所 8,800円**

※足場を伴う作業の場合、別途足場代がかかります。

地元の住まい診療所 **すすむリフォーム**

0877-89-6805

香川県丸亀市風袋町96番地2 (大進工業株式会社リフォーム部)

**はるかぜ法律事務所**

犯罪・刑事事件 交通事故  
離婚・男女問題 遺産相続 など

丁寧で分かりやすい対応をいたします。  
約25年の検事経験がある【元検事】が、**弁護士 柳浦 清文**  
豊富な経験でご依頼者様の強い味方となります。

あなたの「不安」を「安心」に変えていきます。

0877-21-8652

相談料 (30分 5,500円 (税込))

香川県丸亀市柞原町770-1 TEL:0877-21-8652 FAX:0877-21-8653

**夏 短期水泳教室**

泳ぎで夏をもっと楽しく!!

丸亀校短期日程

- ①7/21(火)～7/24(金) 4日間
- ②7/28(火)～7/31(金) 4日間
- ③8/ 4(火)～8/ 7(金) 4日間
- ④8/18(火)～8/21(金) 4日間

レディネススポーツクラブ短期日程

- ①7/21(火)～7/24(金) 4日間
- ②7/28(火)～7/31(金) 4日間
- ③8/18(火)～8/21(金) 4日間

お早めにご申込み受付中!

株伊藤スイミングスクール・レディネススポーツクラブ

丸亀校 丸亀市土器町東6丁目441 | レディネススポーツクラブ 丸亀市郡家町1556-1

☎0120-25-0450 ☎0120-28-6811

**姉妹・友好都市コラム**  
【ドイツ・ヴィリッヒ市】

**ヴィリッヒビールで乾杯!**

1970年代、ヴィリッヒ市の経済を支えていた「ハンネン醸造所」は市外移転により歴史に幕を下ろしました。まちからビール醸造の灯が消え、長い年月が流れます。そんな中、再び醸造文化を取り戻そうと立ち上がったのが、同市出身の若手起業家3人です。

彼らは2020年、「新ヴィリッヒ醸造所」を設立。ピルスビールから始まり、現在はラドラーやアルト、ブランデーまで手掛けるなど、多彩なラインアップを展開しています。ロゴ入りTシャツなどのオリジナルグッズも人気です。

7月7日は、ヴィリッヒ市との姉妹都市提携の締結日。新たな歴史を刻むビールに思いを重ね、乾杯してみたいかがでしょうか。



問 秘書課 ☎24-8800

**宝くじの助成金を活用しました**

一般財団法人自治総合センターの宝くじ社会貢献広報事業の助成を受け、コミュニティ活動に必要な備品を整備しました。



**ふれ愛の町ひろしまをつくる会 (広島コミュニティ)**

印刷機、マッサージチェア、脚折りたたみテーブル、折りたたみチェア、冷凍冷蔵庫、かんたんてんと、パワーブロウ、草刈機 など

問 地域づくり課 ☎24-8853

**資料館 企画展関連イベント**

7月18日(土)～9月6日(日)、資料館で開催する企画展「ほりおこされた丸亀!」(詳しくはP17)の関連イベントです。

入場無料



資料館  
ホームページ

**■ 歴史講演会**  
「遺跡の発掘調査でわかること～丸亀市内の調査から～」

日 時 7月25日(土) 午後1時半～4時予定  
(午後1時開場)  
会 場 マルタス1階 多目的ホール2  
定 員 100人 ※当日会場受付(先着順)  
講 師 香川県埋蔵文化財センター 文化財専門員 竹内 裕貴さん

**■ 丸亀城の瓦で拓本をとろう! (小中学生対象)**

日 時 8月1日(土) 午前10時  
会 場 資料館2階 ギャラリー  
定 員 15人 ※先着順  
申込方法 7月11日(土)午前9時から、  
右記QRコードで申し込み



**■ 自分オリジナルのまが玉をつくろう! (小中学生対象)**

日 時 8月9日(日) 午前10時  
会 場 資料館2階 ギャラリー  
定 員 15人 ※先着順  
申込方法 7月11日(土)午前9時から、  
右記QRコードで申し込み



問 資料館 ☎22-5366

**まるがめ文化財の日**  
**25年ぶりに本島正覚院の秘仏を公開**

秘仏の聖観音菩薩をはじめとする、重要文化財や県指定文化財、市指定文化財などの寺宝を公開します。

日 時 7月19日(日)・20日(祝)  
午前10時～午後3時  
場 所 正覚院(本島町泊842)※現地受付  
拝 観 料 2000円



問 文化財保存活用課 ☎22-6278

**気づこう!無意識の思い込み**  
**(アンコンシャス・バイアス) 絵手紙を募集**

「お茶出しは女性の仕事」「デート代は男性が払うべき」など、私たちの日常には、無意識の思い込み(アンコンシャス・バイアス)があふれています。それ自体に良し悪しはなく、様々な考え方があることが否定されるものではありませんが、気付かないでいると、意図せず相手を傷つけてしまったり、自分自身の可能性を狭めたりすることにもつながります。市では、「無意識の思い込みに気付くきっかけとなる絵手紙」を大募集します。

応募期間 7月1日(水)～9月30日(水) ※当日消印有効  
応募条件 市内在住または通勤・通学している人  
応募方法 応募票と作品を人権課まで持参、  
または郵送で提出

**賞・賞品**

最優秀賞 1点 商品券(1万円相当)  
優 秀 賞 1点 商品券(5000円相当)  
入 選 5点 商品券(3000円相当)  
特別賞(男女共同参画審議会会長賞)  
1点 商品券(5000円相当)

※高校生以下は、同額の図書カードを贈呈します。



問 人権課男女共同参画室 ☎24-8823

詳しくはこちら

**地籍調査事業**

市では、一筆ごとの土地について、境界や面積、地目などを明らかにする地籍調査を実施しています。

今年度は、土器町東四丁目、前塩屋町一丁目、前塩屋町二丁目、天満町一丁目、天満町二丁目、飯野町東分の一部(山下)を調査する予定です。

関係する皆さんのご理解、ご協力をお願いします。

問 農林水産課地籍調査担当 ☎24-8865

**市営住宅の入居者募集**

申込期間は、8月3日(月)～7日(金)です。募集住宅や条件などは、広報8月号や市ホームページでお知らせします。

なお、中堅所得者世帯向けの住宅(平山ハイツ)は随時募集しています。家賃は月額5万円、広さは約75㎡です。

問 丸亀市営住宅管理センター(建築住宅課内) ☎35-8233、  
総業務担当 ☎86-5516、販業務担当 ☎98-7957

**インターネットの安全・安心な利用を**

7月、8月は、夏の青少年被害・非行防止県民運動期間です。子どもたちがスマートフォンなどと適切に付き合えるよう、保護者の見守りが大切です。

書き込みによるトラブルや個人情報流出、高額請求・架空請求などの被害に遭うだけでなく、気付かないうちに加害者になってしまう場合もあります。便利さの陰に潜むインターネットの危険から、子どもたちを守りましょう。

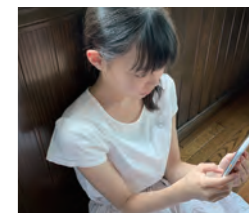

※写真はイメージです

問 少年育成センター相談専用ダイヤル ☎0120-734-970

**丸亀市下水道事業運営審議会の公募委員を募集**

対 象 市内在住または通勤・通学し、任期開始日に18歳以上の人

募集期間 7月1日(水)～17日(金)

募集要項などの設置場所  
市ホームページ、情報公開コーナー(市役所1階)、下水道課、マルタスなど

応募方法 所定の用紙に必要な事項を記入し、下水道課に提出(郵送、ファクス、メール、持参)



公募委員  
募集状況はこちら

問 下水道課 ☎24-8850

**法人申告・決算**  
**個人申告・決算**  
**相続申告・対策**  
**税務調査対応**

お気軽にご相談ください

代表税理士 岡田公宏  
税理士 岩脇浩美

相談無料 TEL:0877-85-3320  
丸亀市原田町2-2-9番地2

**岡田公宏税理士事務所**

**義歯(入れ歯)・一般歯科**

**片山 歯科**

入れ歯で悩んでいる方  
ご相談ください

丸亀市六番丁27-5  
TEL. 21-8211  
院長 片山 仁

生前に『あなたにしかできないこと』があります  
大切な家族が笑顔になる  
「遺言作成・相続手続き」  
お任せください

せんとう 法律事務所

丸亀市役所  
せんとう法律事務所

香川県弁護士会所属  
弁護士 仙頭 真希子

TEL0877-85-6070  
相談料/1時間あたり11,000円(税込)  
離婚・子どもの問題ご相談ください

**空き家片付けは僕たちにお任せください!!**

空家まるごと  
不用品処分プラン

無料お見積り  
https://kataduke-man.com

☎050-3743-8700 **カタヅケマン**

平日10:00～18:00 合同会社 LAMP 丸亀市原田町1682番地13



### 瀬戸大橋広域観光協議会 総会・寄付目録贈呈式



左から 丸亀市モーターボート競走事業 大林 諭 管理者  
さぬき瀬戸大橋広域観光協議会 会長 松永恭二市長



左から 株式会社丸亀製麺 代表取締役社長 山口 寛さん  
同社執行役員 営業本部長 大木 辰朗さん  
同社執行役員 ハビカン企画本部本部長 宇治川 智大さん

### 5/20 中讃広域圏の経済活性化へ 1000万円を寄附

ボートレースまるがめは、中讃広域圏の経済活性化に寄与するため、さぬき瀬戸大橋広域観光協議会へ1000万円を寄附しました。同協議会は観光情報の発信などを行い、中讃地域の魅力を国内外へ発信しています。寄附は、令和5年から行っており、今回で4回目です。ボートレースまるがめは、今後も地域に貢献する活動に取り組んでいきます。



### 6/4 「TOP100」のまちを視察 官衛長会議で取り組み紹介

四国地域を管轄する国出先機関の長が集う「経済関係官衛長会議」が、丸亀市で開催されました。本市が「世界の持続可能な観光地TOP100」に選出されたことを受けて実施され、市は地域経済の活性化や地域資源を生かした持続的なまちづくりの取り組みを紹介。あわせて丸亀城「城泊」事業も説明し、参加者は現地視察を通じて市への理解を深めました。

### 6/4 丸亀製麺から市へ寄附 子ども支援や石垣復旧に

株式会社丸亀製麺から、「丸亀うどん祭り2025」や「香川丸亀国際ハーフマラソン」での売上の一部について、市へ寄附があり、感謝状の贈呈式を行いました。寄附金は、未来を担う子どもたちの支援や讃岐うどん文化の発展につなげるため、丸亀市の「未来を担う、子ども等支援事業」や、市のシンボルである丸亀城の「石垣復旧事業」に活用される予定です。



### 6/4 サクソフォーン四重奏の響き 4年生が音楽体験

飯山南小学校で、サクソフォーン四重奏団「クワチュール・ペー」によるアウトリーチコンサートが開かれ、4年生が参加しました。コンサートでは、パフォーマンスを交えて名曲を披露したほか、楽器の特徴や音の違いについてクイズを取り入れ分かりやすく解説。子どもたちは「音のバトンが面白かった」「ハーモニーがとてもきれいだった」など話しました。

## 小中・地域連携教育の充実 「中学校が楽しみ！中学校で〇〇をがんばりたい！」を育む小中連携

問 学校教育課 ☎24-8821

市では、子どもたちが小学校から中学校に安心して進学できるよう、授業や行事を通じた小中連携に取り組んでいます。

その一つが、中学校教員による小学校での交流授業です。学校により実施時期や教科は様々ですが、全ての小学校で校区の中学校教員が体育や音楽などの授業を指導しており、専門性の高い授業を通して、小学生は中学校への期待を抱きます。

また、夏休みに美術部員が母校の小学校を訪問し、宿題のポスター制作のアドバイスをを行っている中学校もあります。小学生からは「先輩に優しく教えてもらい、どこから描き始めればよいか、どのように描けばよいかよく分かった」、美術部員からは「母校で後輩に教えることができてうれしかった」といった交流を楽しむ声が聞かれました。

授業以外にも、児童生徒間の交流は盛んです。例えば、全ての中学校区で、中学生や中学校教員が小学校を訪れて、中学校紹介を実施しています。生徒の視点で授業や部活動などについて具体的に説明し、小学生からの質問にも答えています。また、小学生が中学校を訪れて部活動を見学・体験する取り組みも行っています。こうした経験を通して、小学生は中学生生活や進学後に挑戦したいことを具体的にイメージできるようになり、中学生への憧れを感じる機会もなっています。

小学校と中学校の円滑な接続を目指したこれらの取り組みにより、小学生が夢や希望をもって中学校生活を送れるようにしています。



交流授業



ポスター教室

## ご支援ありがとうございます

寄附金・募金の状況は下記のとおりです。(5月31日現在) **総額 7億9756万4722円**

[がんばれ!丸亀城応援募金] 募金箱 16,598,372円

企業・団体・個人などからの寄附金(5月1日~31日)

[がんばれ丸亀城支援金] 804件 68,444,139円  
(専用口座振込)

【個人】ふるさと納税は除く…1件 1,000,000円

丸亀市ふるさと納税 [丸亀城を守り後世に残す事業]  
[日本一の高さを誇る丸亀城石垣を修復する事業]  
471,001,671円

**結婚相談所30年**

3つの全国結婚相談所連盟に加盟。  
スマホで24時間お相手選び可能。

ハッピーブライダルの5大特長

- 会員様 1人1人に寄り添いながらサポート
- 相手探しやお見合い、交際のアドバイスもOK!
- アプリやパーティーで上手いかわない人もOK!
- 今迄に交際経験が全くない人も大丈夫!
- 無料の結婚相談・親の代理婚活も承ります。

全国連盟3軒(JBA・TMS・IBJ)加盟、かがわ結婚推進協会 加盟……  
ハッピーブライダル丸亀本店 丸亀市土器町東1丁目544  
☎(0877)23-2237 受付時間/9:00~20:00(年中無休)

いい家はいい土地選びから

HPからの予約が得意

ホテルの地下300mから湧き出した美肌温泉でリラックス

**宅地分譲**  
建築条件なし・取扱多数

天然温泉 京極の湯  
**SUPERHOTEL**  
丸亀駅前

Tel.0877-24-3363 Tel.0877-83-9000

秋山興産株式会社 丸亀市飯野町東二 1787 番地 9  
香川県知事 (10) 2568 号

小中高 7/1~8/31  
**『夏だけのスパート講習』**

- 塾長が個別指導します
- 5教科(国社数理英)から選択
- 90分を月に4回
- 月謝15,000円

※ 受験に最適です

**ただ塾** 丸亀市田村町1365-2 (シーソーが目印)  
TEL 0877-25-2815

ご予算に応じた自分だけのお別れ式

各棟 1日1組限定  
完全貸し切りホール

**吉田葬祭会館**

丸亀市土器町東7丁目153  
土器川沿い  
TEL (0877)23-5500

花輪のぞくた 寝台車・葬儀全般

休日当番医

Table listing on-call doctors for various dates in July, including clinics like ながいこどもクリニック and 三谷医院.

Table listing dental clinics (歯科) for various dates in July, including クタ歯科医院 and さぎおか歯科医院.

※気象警報発表時には、診療時間が変更になる場合があります。受診前には各医療機関へお問い合わせください。

全国の医療機関や薬局について検索・情報収集できる「医療情報ネット(ナビイ)」はこちら

救急電話相談

24時間受付 | 発熱など急病のときの対応について、看護師が電話で相談に応じます。

子どもの救急HP

健康行事

Table of health events (健康行事) including health consultations, nutrition talks, and exercise classes.

子ども健康行事

Table of children's health events (子ども健康行事) including parenting lectures and health checkups.

暮らしの相談

Table of life consultation services (暮らしの相談) including human rights, administrative, and agricultural consultations.

Table of life consultation services (暮らしの相談) including consultations for people with disabilities and legal advice.

Table for citizen consultations (市民相談) showing dates, locations, and times.

- List of other consultations (その他の相談) including youth, family, and volunteer services.

資料館だより (Library Bulletin) featuring an exhibition on the丸亀 (Marugame) area.

BOAT RACE まるがめ (Marugame Boat Race) schedule and information for the 2026 season.

MAdo Theatre (丸亀マド) performance information for 'Everybody dance now#Japan'.

MIMOCA (丸亀市猪熊弦一郎現代美術館) exhibition information for 'きむらとしろうじんじん 野点(のだて)と丸亀妄想屋台群'.

# 図書館へ行こう!



図書館HP→



## おすすめ本を紹介します

今月の  
新刊

### 『女の“変さ値”』

鎌田 實(著) / 潮出版社

「変さ値」とは、人とは違う自分らしさやユーモアのこと。医者であり、多くの本を執筆している鎌田先生が、「変さ値」が高いと思う女性たちを選びすぎりインタビューしました。阿川佐和子、山根基世、黒柳徹子など彼女たちが感じた「ガラスの天井」、そして今の活躍についてなど様々なことを聞いています。現代の働く女性たちにエールを送る本です。

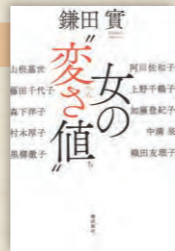

### 『透明な罪』

もえぎ 桃(著) / PHP研究所



セレブの子どものたちが通う、私立ノーブル学園中等部 2年の西園寺那由多、花鏡院桜子、十文字文人は仲のいい幼なじみです。その3人の元へ、放課後、悩みを抱えた生徒が訪ねてきます。果たして、3人は悩みを解決できるのでしょうか?

### 『わにおのわのじはどうかの?』

乾 栄里子(ぶん) 出口かずみ(え) / 福音館書店



自分の名前が書けるようになった、さるのすけ。そんなさるのすけを見て、自分の名前に興味いっぱい、わにお。2人はひらがな探しに町へ繰り出します。「わにおのわのじはどうかの〜?」2人のほほえましいやりとりが、初めて文字に出会った時の喜びや、誰かに伝えたいという気持ちを思い起こさせてくれる1冊です。

※ご紹介している本は、各館で所蔵状況が異なります。詳しくは、職員にお尋ねください。

### 中央図書館 臨時休館のお知らせ

中央図書館は、地下書庫などの修繕工事に伴い9月1日(火)~10月31日(出)(予定)の間、休館します。また、地下書庫と移動図書館車庫の資料は、令和9年3月31日(火)(予定)まで閲覧や貸出、予約はできません。ご理解ご協力をよろしくお願いいたします。

中央図書館 おはなし会  
日時 7月11日(土)午前10時半から  
場所 マルタス2階キッズスペース

綾歌図書館  
マロンベアおはなし会  
日時 7月25日(土)午前10時半から  
場所 綾歌図書館 多目的室

飯山図書館  
図書館うさぎおはなし会  
日時 7月11日(土)午後2時から  
場所 飯山総合学習センター2階 研修室

中央図書館 丸亀おはなしの会  
「くれよん」おはなし会  
日時 7月25日(土)午後3時から  
場所 マルタス2階キッズスペース

【隔月開催】  
郷土にまつわる歴史講座 (協力: 明治文庫の会)  
「中世の讃岐武士―長曾我部氏の  
四国統一から生駒の讃岐入りまで―」  
日時 7月12日(日)午後1時半~3時  
場所 マルタス1階多目的ホール  
定員 60人(予約不要・先着順)  
料金 無料  
講師 村井 眞明さん(歴史ライター)

7月の休館日  
●中央図書館(☎22-3746)  
13・20日  
●綾歌図書館(☎86-5915)  
6・13・20日  
●飯山図書館(☎98-2666)  
6・20日

**市の動き** 6月1日現在

人口	106,202人
男	51,633人
女	54,569人
世帯数	47,242世帯

※令和7年国勢調査結果(速報)から集計しています。

**交通事故** (5月)

事故	20件・負傷者 23人
死者	0人

**特殊詐欺被害** (1~4月)

件数	48件
被害額	約2億3131万円

7月号から特殊詐欺被害にSNS型投資詐欺・ロマンス詐欺、ニセ警察詐欺被害を含みます。  
※丸亀署管内(丸亀市、普通寺市、多度津町)

**救急・火災件数** (5月)

救急出動	501件
火災の発生	5件

**納期限** 7月31日(金)

7月の市税など

- 固定資産税 / 2期分
- 国民健康保険税 / 1期分
- 介護保険料 / 1期分
- 後期高齢者医療保険料 / 1期分

納付は便利な口座振替で

eL-QRで  
いつでもどこでも  
キャッシュレス納付

**最高額サマージャンボ**

サマージャンボ プレミアム

12億円

この宝くじの収益金は、市町村の  
明るく住みよいまちづくりに使われます。

6月30日(火)同時発売

●発売期間 6月30日(火)~7月31日(金) ●抽せん日 8月12日(火)

PCやスマホでネット購入! 宝くじ公式サイト

2026年市町村振興宝くじ

**休耕田・遊休地専門  
草刈り代行サービス**

年間管理契約なら  
一回あたりの作業代金が

一反 12,500円~

お見積り無料 0120-565-708

丸亀市山北町378-3 ふるさと美観プロジェクト

広告

## 陸のポスターコンテスト開催

SDGsの目標15「陸の豊かさを守ろう」をテーマにしたポスターを募集します。  
対 市内在住の小学生  
他 10月中旬に選考。入賞者には表彰とマルタスで作品を展示(12月頃)予定  
申 9月15日(火)までに所属小学校に提出  
問 丸亀東口ターリークラブ ☎21-6611

## イベント

### 丸亀発! 映画「彩雲」制作トークショー

市内を舞台に全編撮影される映画の魅力と制作の裏側をお届けします。エキストラ募集などの案内もあり、映画作りに関わることができる貴重な機会を提案します。  
時 7月4日(土)午後2時~4時  
所 マルタス1階  
問 マルタス 小島さん ☎24-8877

### 第11回 森の作品展

時 7月4日(出)~6日(月)午前9時~午後4時(最終日は、午後2時まで)  
所 綾歌森林公園多目的研修棟  
内 絵画、ちぎり絵、写真、書、キルト、工芸など作品展示  
料 無料  
問 綾歌三山愛好会 ☎090-3787-8476

### 夏休み宿題応援講座

①書道教室②絵画教室  
時 ①7月28日(火)午前9時~正午  
②7月30日(木)・31日(金)  
午前9時~11時半  
所 市シルバー人材センター  
対 小学生 定 各15人  
料 500円(各講座1回)  
他 各教室ごとに準備する持ち物があります。詳しくは、同センターにお問い合わせください。※汚れてもいい服装で参加  
問 同センター ☎23-6215

### 人形劇団あつけらかん♪人形劇

「ぼくはかいぞく! キャプテンブチャブチャ」  
時 7月18日(土)午後1時15分開場、午後1時半開演  
所 さぬきつづコムシアター 遊戯室  
対 どなたでも  
定 100人(要申込・先着順)  
料 1000円(3歳以上・1人)  
問 さぬきつづコムシアター ☎25-0691

### おどってかいているであそぼう!

時 7月19日(日)午前10時半~11時半  
所 マルタス2階 ROOM3・4  
定 20人程度(先着順)  
内 リトミックとお絵かき  
料 1家族1000円  
問 ルルル 久野さん ☎080-2999-7300

## しおや保育所 保育士正規職員採用試験

時 8月2日(日)  
対 保育士資格と幼稚園教諭免許を持つ人(令和9年3月末までに取得見込み含む)  
定 2人程度  
申 7月23日(休)まで(必着)  
※試験案内は、市内保健福祉センターに設置、ホームページにも掲載します。  
問 市社会福祉協議会 経営企画グループ ☎22-4616

## 目の見えない方見えにくい方のための福祉フェスタ2026

時 7月12日(日)午前11時~午後3時  
所 県社会福祉総合センター7階大会議室  
内 最新の福祉用具展示会、白杖歩行やウェアラブルデバイスの体験など  
料 無料  
問 県視覚障害者福祉センター ☎087-812-5563

## 夏休み親子手話教室

時 ①7月26日(日)午前10時~正午  
午後1時半~3時半  
②7月29日(水)・8月6日(木)  
午後1時半~3時半  
所 県聴覚障害者福祉センター  
対 小中学生(保護者・兄弟参加可)  
定 各20組(先着順)  
料 1組500円  
申 7月1日(火)から  
問 同センター ☎087-868-9200

## がんサロン

①ピア・サポーターと話そう  
②栄養と食事のポイント  
時 ①7月14日(火)②7月28日(火)  
午後1時半~2時半  
所 香川労災病院 がん診療棟2階  
定 20人(予約不要)※オンラインの人は、前日までに事前登録が必要  
料 無料  
問 同院がん相談支援センター ☎23-3111

## 募集

### 歩行者ファーストかがわ2026参加者募集

チーム(3人1組)で横断歩道の歩行者優先を実施し、無事故・無違反を達成しましょう。  
時 9月1日(火)~12月31日(休)  
対 日本の運転免許証を持ち、県内在住または、通勤・通学している人  
料 3000円(1チーム)  
他 30万円分(抽選)の旅行券が当たります。※啓発グッズは参加者全員に進呈  
申 7月1日(火)~8月31日(月)に、必要書類を実行委員会に郵送または持参  
問 県くらし安全安心課 ☎087-832-3231

## みんなの 掲示板

時 日時 所 場所 対 対象  
定 定員 内 内容 料 料金 他 その他  
申 申し込み 問 問い合わせ

## お知らせ

### 海の事故ゼロキャンペーン

「海難ゼロへの願い」をテーマに、7月16日(休)~31日(金)は、全国一斉キャンペーンを実施します。次の重点項目を確認し、事故ゼロを目指しましょう。  
・見張りの徹底と船舶内・船舶間コミュニケーションの促進  
・ふくそう海域における安全確保と走錨に起因する事故の防止  
・小型船舶とマリナーレジャー活動の安全対策  
・ライフジャケット着用率の向上  
問 高松海上保安部航行安全課 ☎087-821-7008

### テレビの映像に乱れはありませんか

携帯電話の新しい電波の利用開始により、テレビの映像に影響が出る可能性があります。7月16日(休)以降に影響が出た場合は、コールセンターにご連絡ください。※費用は一切かかりません。  
問 700MHzテレビ受信障害対策コールセンター ☎0120-700-012または ☎050-3786-0700(有料) 午前9時~午後10時(年中無休)

### 自衛隊丸亀地域事務所 採用試験

●一般書候補生 ※いずれも指定する1日  
時 (1次)9月16日(休)~18日(金)  
(2次)10月17日(出)~19日(月)  
所 (1次)WEB試験(2次)普通寺駐屯地  
対 18歳以上33歳未満の男女  
申 7月1日(火)~9月1日(火)  
●航空学生・防衛大学校(一般) 防衛医科大学校(医学・看護科)  
対 18歳以上33歳未満の男女  
申 7月1日(火)から  
問 同事務所 ☎23-6420

### 令和8年度 中讃広域行政事務組合職員採用試験

対 (大学卒)平成8年4月2日以降に生まれた人(職務経験者)平成2年4月2日~平成8年4月1日に生まれた人  
※受験資格など詳しくは、採用試験案内(同組合総務課に設置、ホームページに掲載)をご覧ください。  
申 6月26日(金)~7月16日(休)  
問 同組合総務課 ☎58-5461



# Marugame Movemakers vol.13

まるがめでかつやくするひと

## Profile



### 山内 大雅 さん

蓬萊中学校 3年

丸亀市出身。小学1年生からボクシングを始める。父親に様々なスポーツを見せてもらう中で、ボクシングに最も魅力を感じたことが競技を始めたきっかけ。以来、着実に実力を伸ばし、全国大会での優勝経験を重ねている。「目標はチャンピオン、目的は人間形成」——この言葉を胸に、さらなる高みを目指している。趣味は友人と遊ぶこと。

ボクシングの全国大会で数々の優勝を重ねてきた蓬萊中学校3年の山内大雅さん。今年3月、山梨県で開催された「全日本UJフレックスボクシング大会」でも、男子72キログ級で初優勝を果たしました。同大会は中学1、2年生を対象とした全国大会で、有望選手が集う舞台です。決勝では静岡県の選手と対戦。落ち着いた試合運びで的確にパンチを当て、主導権を握ったまま快勝しました。全国の頂点に立ちました。

山内さんは試合を振り返り、「最初から『絶対に勝つ』という気持ちで挑んだ大会だったので、優勝できてとてもうれしい」と笑顔で語りま

す。日頃は高松市の梅下ボクシングジムで練習を重ねており、こうした積み重ねが今回の成果につながりました。

さらに、県内の中学生として初めてU17(17歳以下)アジア選手権(5月・ウズベキスタン)の日本代表にも選出。全国優勝を自信に、新たな舞台へ挑みます。「海外での試合は初めてで緊張もするけれど、まずは楽しみたい。そして、日本代表として自信を持って戦いたい」——世界へと一歩踏み出す山内さん。その力強く前向きな挑戦に、今後ますますの活躍が期待されます。

## まるがめスマイルフェスタ 7/4(土)・5(日) 10:00-17:00

<p>カラダとココロを動かすスポーツフェスタ!</p> <p><b>スポパラ!</b></p> <p>in BOAT RACE まるがめ</p> <p>会場 ポートレースまるがめ 場内と競争水面</p> <p>参加無料</p>	<p>車いすバスケットボール</p> <p>ナビゲーター 根木 慎志さん</p>	<p>パラカヌー(エルゴメーター)</p>	<p>ブレイキン教室</p> <p>ナビゲーター Halさん</p>	<p>ボートレース場でカヌー体験</p> <p>ナビゲーター 今井 航一さん</p>	<p>スポパラ!屋台</p> <p>目くし射的</p> <p>バスケットシュートゲーム</p> <p>ボールまがし スーパーボールすくい</p>
---	--	-----------------------	------------------------------------	--	--

### 丸亀パンマルシェ+ハンドメイドマーケット in ポートレースまるがめ

【主催】Kagawa de marche

**BOAT RACE まるがめ** ※入場は無料です。※7月4日・5日は、舟券の発売はありません。まるがめスマイルフェスタ運営事務局 (株式会社 大広西日本) まで ☎087-861-4797

## かがわ国際フェスタ2026 in丸亀

世界の文化やグルメを、気軽に楽しめるイベントです。外国から来られた人はもちろん、多文化に触れてみたい人や、留学や海外生活に関心のある人も大歓迎。子どもから大人まで、世界の魅力を思いきり満喫しましょう。

入場無料



詳しくはこちら

日時 7月18日(土) 午前10時～午後4時 場所 マルタス

### イベント

世界の文化体験やワークショップ、トークショーに多彩なステージショー、留学相談会や語学交流会など、館内各所に楽しいブースを多数ご用意しています。

会場 マルタス 館内1・2階

### マルシェ

世界のグルメや雑貨が楽しめます。高松空港や関係機関による出店もあります。

会場 マルタス 館外

### キッズイベント・展示ほか

問 かがわ国際フェスタ2026 in丸亀実行委員会(マルタス内) ☎24-8877

## わが家のアイドル



毎日ニコニコをありがとう♪  
元気いっぱい大きくなあれ♡

かわばた ひまり あさひ  
**川端 陽葵・朝陽 ちゃん**  
(R5.10.1・R7.6.9 生)

1歳から3歳までのお子さんを紹介!

※この広報紙は、NTTタウンページ㈱に委託し、市内の全世帯に配布しています。配布についてのお問い合わせは、広報紙配布センター(☎0120-030-702、FAX087-883-6539)まで。※QRコードは株式会社デンソーウェブの登録商標です。



この広報紙は、古紙配合率60%再生紙、また、環境にやさしい植物油インクを使用しています。