

ロケ地MAP

MARUGAME SHORTMOVIE PROJECT

HONETSUKIDORI



丸亀市



丸亀市観光協会



ムービー



丸亀市産業文化部文化観光課

〒763-8501

香川県丸亀市大手町二丁目3番1号

TEL:0877-24-8816

<http://www.city.marugame.lg.jp/>



本広克行 総監督 × ヨーロッパ企画

香川県丸亀市を舞台に「骨付鳥」をテーマにした

5つのショートストーリー!

ロケ地MAP

丸亀市 ショートムービー ◀ 検索

MARUGAME SHORTMOVIE PROJECT

HONETSUKIDORI

「HONETSUKIDORI」とは?



2006年に公開された映画「UDON」の続編として、丸亀市発祥の伝統料理である骨付鳥をテーマに制作されました。

骨付鳥は、香川県において、うどんに次ぐ2番目の特産品で、にんにく・塩・胡椒で味付けされたスパイシーな味わいと、皮はパリッとし、肉汁がこぼれる食感、ビールとの相性が大変良く、大人気のソウルフードです。

オール丸亀ロケの5つの違うジャンルのショートムービーを制作し、鑑賞するだけで丸亀の魅力を堪能でき、丸亀に来たくなること間違いなしです!



総監督・本広 克行 (もとひろ かつゆき)

香川県丸亀市出身で、丸亀市文化観光大使です。
2003年に公開された映画『踊る大捜査線 THE MOVIE 2 レインボーブリッジを封鎖せよ!』では、日本映画(実写)興行収入記録歴代1位の座を獲得し、その後もドラマ・演劇・アニメ・ゲーム・MV・ショートムービーと、活動の場は多方面に渡っています。
2013年からは「さぬき映画祭」ディレクターにも就任しました。
最近作は2015年公開の映画『幕が上がる』(平田オリザ原作・ももいろクローバーZ主演)で、同作の舞台版でも演出を担当しました。
2017年9月30日に監督次回作『亜人』、2018年『曇天に笑う』が公開予定です。

制作

ヨーロッパ企画

1998年結成の京都を拠点に活動している劇団で、一貫してコメディを上演し続けています。
また、劇団でありながら、本広克行監督とともに「サマータイムマシン・ブルース('05)」「曲がれ!スプーン('09)」といった舞台作品の映画化に取り組んだり、過去の短編コメディの映像化を試みたり、テレビ番組を自ら企画・制作したり、演劇の枠にとらわれないユニークな活動ぶりで、独自のフィールドを開拓しつづけています。



HONETSUKIDORI

ショートムービー



今夜、ごはんいきませんか?

香川県丸亀市に住むさやかは、恋愛経験の少ない女の子。ある日、意中の男・達也から、食事に誘われる。テンパりながらも集合場所に向かうさやか。どんな素敵なお店に連れていってもらえるか期待するのだが……。

監督：山口淳太 脚本：石田剛太
出演：秋月三佳 寺本一樹 石田剛太 諏訪雅 西村直子 ほか



マルガメ エマージェンシーコール

世界の平和を脅かす悪の組織と、各地で名乗りをあげ、悪に立ち向かうヒーローたち。そんな中、未だヒーローがない四国丸亀に一人の男がやってきた。男は丸亀でヒーローになれるのか?

監督 / 脚本：酒井善史
出演：中川晴樹 吉川莉早 角田貴志 酒井善史 黒木正浩 北村敏輝 (丸亀じゃんご) 安場泰介 (丸亀じゃんご) ほか

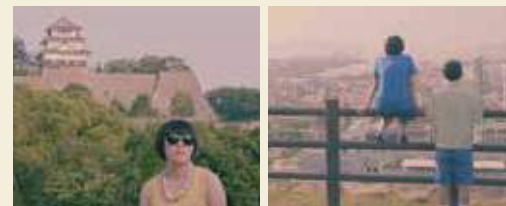

おいり探偵ニシムラ

家業の〈おいり屋〉を手伝う傍ら、探偵業を営む主人公・ニシムラの元に久しぶりの依頼が……。丸亀市産業振興課の職員・緩井と共に丸亀中を駆け回る!青春ガールー観光探偵ムービー!

監督 / 脚本：角田貴志
出演：西村直子 土佐和成 小田ひとみ ノンタくん ほか



裸重三犬成

昔々、お城の石垣作り名人で働き者の重三という男がおりました。ある日、暴君なお殿様に人柱としてとても深い井戸の底へ沈められたのですが重三は生きていた。香川県丸亀市に残る昔話を元に着想したお話し。

監督 / 脚本：黒木正浩
出演：土佐和成 諏訪雅 酒井善史 北村敏輝 (丸亀じゃんご) 安場泰介 (丸亀じゃんご) 氏原恭子 ほか



タクシードライバー 水原保

丸亀市街が一望できるスポットに観光客をガイドをしていると、高台から足を滑らせ、転がり落ちてしまう。とどまることなく街中まで転がり続ける道中で、珍妙な邂逅を繰り返す地上30cmのロードムービー。

監督 / 脚本：永野宗典
出演：永野宗典 川岡大次郎 本多力 石田剛太 ほか

ロケ地MAP

MARUGAME SHORTMOVIE PROJECT

HONETSUKIDORI

丸亀市には、魅力的なスポットがいっぱい！
映画に登場する様々なスポットをご紹介します。



02 丸亀市猪熊弦一郎現代美術館
Marugame Genichiro-Inokuma Museum of Contemporary Art

03 BOAT RACE まるかめ boat race marugame

01 丸亀城 marugame castle

04 レオマリゾート reoma resort



丸亀城内おみやげショップ
丸亀の特産品、じゅうじゅうグッズを販売しています！お土産購入はぜひここで！
全国発送も承っております！
住所：丸亀市一番丁（丸亀城内）

丸亀のいいところを、セカイへ発信 #marucamera

マルカメラ

丸亀の魅力をセカイへ。
The charm of Marugame to the world.

<http://www.marucamera.com/>

- 1 骨付 丸亀鳥
- 2 村さ来
- 3 本格手打ちうどん つづみ
- 4 味に魅かれて 凜
- 5 三月の豆 cafe
- 1 則包商店
- 2 浜屋
- 3 みどりや
- 4 みどりや喫茶店
- 1 丸亀駅
- 2 クリントピア丸亀(エコ丸工房)
- 3 巖島神社天満宮
- 4 飯野山
- 5 蓬萊海浜公園周辺
- 6 通町商店街
- 7 島旅

観光スポット SPOT

映画に登場した、代表的な観光スポットを紹介！
丸亀城は「日本の百名城」の一つ！

01 丸亀城 marugame castle



美しい石垣で
まがら



高さ日本一の石垣に鎮座して400年の歴史を刻む丸亀城は、全国で12しかない現存天守のひとつで、丸亀観光のシンボルです。ほとんどの映画に登場し、様々な角度で丸亀城を楽しめる内容になっていますので、ぜひチェックしてください。

DATA

住所：丸亀市一番丁
電話：0877-22-0331 (丸亀市観光協会)
時間：9:00~16:30 (入城は16:00まで)
料金：大人200円 小人(小・中学生)100円
休城日：なし

02 丸亀市猪熊弦一郎現代美術館 Marugame Genichiro-Inokuma Museum of Contemporary Art



1991年、全国でも類を見ない「駅前美術館」として、丸亀市ゆかりの画家・猪熊弦一郎(1902-93)の全面的な協力のもと開館しました。映画の中では、作品や建物全体を使った描写など、普段とは異なる美術館を観ることができます。

DATA

住所：丸亀市浜町80-1
電話：0877-24-7755
時間：10:00-18:00 (入館は17:30まで)
休館日：年末12月25日から31日
(展示替え等による臨時休館日あり)



03 BOAT RACE まるかめ boat race marugame



「ブルーナイター」の愛称で親しまれている中四国初のナイターレース場。ビッグレース開催時は家族連れで一日中楽しめるイベントを用意しています。映画で登場した、スカイシートには、全席にiPad投票を完備、最大5名様までご利用可能なグループ席、地元専門紙の無料サービスなど、ロイヤル席の名にふさわしい、快適な空間を提供してくれます。大迫力のレースをぜひ鑑賞ください。

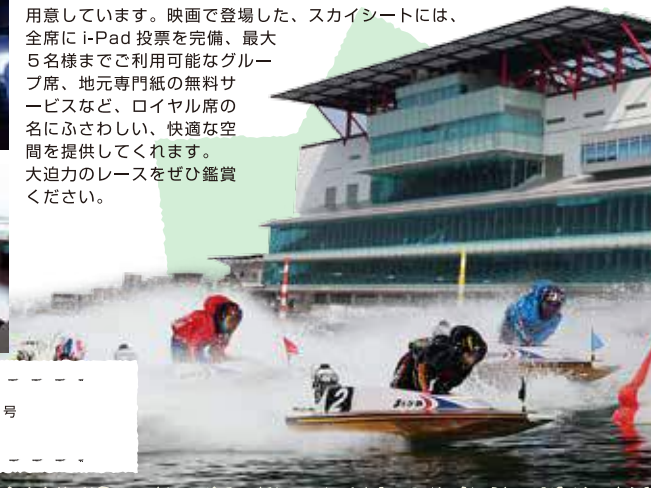

DATA

住所：丸亀市富士見町4丁目1番1号
電話：0877-23-5141 (代)

04 レオマリゾート reoma resort



「裸重三犬成」では、レオマリゾートの「オリエントルトリップ」がロケ地となりました。オリエントルトリップエリアは、全国的にも珍しい亜細亜の世界的な遺産や建物を忠実に再現しており、日本ばなれした世界にとりこまれること間違いありません。

DATA

住所：丸亀市綾歌町栗熊西40-1
電話：0877-86-1071
時間：10:00~16:00 (時季・曜日により異なる)
料金：大人(中学生以上)1600円
小人(3歳~小学生)1100円 他

食事スポット FOOD

丸亀名物パリッとジューシー「骨付鳥」は絶品！必ず食べるべし！

骨付鳥 HONETSUKIDORI

「HONETSUKIDORI」制作のもとになった丸亀市発祥のご当地グルメ！鶏の骨付もも肉をニンニクの効いたスパイスで味付けし、オーブン釜などで丁寧に焼き上げるので、身はジューシーなまま、表面や皮はパリパリ！



1 骨付 丸亀鳥

運也とさやかの初デートで使ったお店！骨付鳥はもちろん、焼き鳥や一品ものもあります。

住 所：丸亀市通町 87-2
営業時間：17:00-22:00
定休日：日・祝
問合せ先：0877-21-2501



2 村さ来

じゅうじゅうのお腹の中で登場した、山盛りの骨付鳥は村さ来特製の骨付鳥！山盛りの骨付鳥をみんなで食べてみては？

住 所：丸亀市通町 52-1
営業時間：17:00-24:30
定休日：第2,4日曜
問合せ先：0877-25-3815

讃岐うどん SANUKIUDON

人気店は丸亀を含む中讃地域に多く、値段の安さ、手軽さから、大勢のお客さんでにぎわっています！



3 本格手打ちうどん つづみ

「タクシードライバー 水原保」で水原が昼食でうどんを食べているお店！駅からお城までの道筋にあり、讃岐本場の手打ちうどんを味わえます。

住 所：通町 52-2
営業時間：月～土 7:30-16:00
日・祝 9:00-16:00
定休日：不定休
問合せ先：0877-25-0730

おすすめのお店 RECOMMEND

さやかがいけなかったお店を紹介！

4 味に魅かれて 凜

店内で純和風のオリジナル料理を堪能できる人気店！酒一杯でも利用できる銘酒品名の味賞を楽しめます。



住 所：丸亀市富士見町 2-1-22
営業時間：18:00-23:00
定休日：日曜
問合せ先：0877-25-0373

5 三月の豆 cafe

映画内では「café March」として登場。キッシュとカレーから選べるランチや焼き菓子などがとてもおいしいお店。



住 所：丸亀市土居町 2-6-5
営業時間：11:30-19:00
定休日：火・水曜
問合せ先：0877-23-2127

スイーツ SWEETS

テレビで紹介され、一気に有名になった伝統菓子の「おいり」をはじめ、丸亀には様々なお菓子や果物、お店があります。

丸亀おいり MARUGAME OIRI

香川県の主に西讃地方で嫁入り道具と共に持たせた、餅米から作る餅菓子です。原材料はもち米と砂糖。ふわっとした軽い食感が特長の餅菓子です。



「おいり探偵ニシムラ」の舞台。大正初期に創業した、現在三代目の老舗おいり店で、結婚式の引き出物のほか、お土産品としておいりを生産しています。

1 則包商店

住 所：丸亀市中府町 5-9-14
営業時間：8:30～18:00
定休日：日曜
問合せ先：0877-22-5356
駐車場：あり



おいしい丸亀みやげ SOUVENIR

本鷹花林糖



幻の唐辛子「香川本鷹」を使用した花林糖！讃岐うどんの製法を取り入れ、揚げた生地はサクッとした食感。

京極煎茶



安心の県産茶葉100%。丸亀藩の藩領だった三豊市の高瀬茶を使用しています。

桃



飯南産直桃直売所でもとりたての桃を販売しており、新鮮な桃が割安で購入できます。

はっさく



地元の龍王山から命名した大玉の◎ハッサクは、きめ細かくさわやかな酸味と苦味が人気です。

映画にも登場！丸亀土産販売中！

2 浜屋



無添加のものを使用した人気のたこ焼きは、化学調味料は使わず、ソース味としょうゆ味があります。夏にはかき氷、冬にはクリームドックなどが登場します！

住 所：浜町 11-2
営業時間：10:00-19:00
定休日：水曜
問合せ先：0877-22-6363

3 みどりや



映画にも登場した、もちもち感が人気の「福福餅」など自慢の和菓子がずらりと並び、県外から買い求めるファンも多い。近くにお立ち寄りの際は是非！

住 所：丸亀市浜町 8
営業時間：9:00-18:00
定休日：水曜
問合せ先：0877-23-6006

4 みどりや喫茶店



ロケ地めぐりに疲れたらここ！映画にも登場したパフェやアイス、おいしいコーヒーでゆっくりした時間を過ごしてみませんか？自家焙煎のコーヒー豆の量り売りも人気！

住 所：丸亀市浜町 7
営業時間：9:00-18:00
定休日：日曜
問合せ先：0877-22-4839

寄り道スポット OTHER SPOT

丸亀市には、魅力的な隠れスポットがいっぱい！
映画に登場した隠れスポット・寄り道スポットをご紹介します。

① 丸亀駅



「今夜、ごはん行きませんか？」で、達也とさやかの待ち合わせ場所として登場！ MIMOCA と駅前のライトアップが幻想的です。また、駅構内には案内所があり、ロケ地めぐりをサポートします！

住所：丸亀市新町 6 丁目 3-50

② クリントピア丸亀(エコ丸工房)



地球の環境問題についての幅広い知識を身に付け、実践するためのリサイクル情報発信基地です。「マルガメエマーゼンシーコール」で登場したマシーンが施設を案内してくれます。

住所：丸亀市土器町北一丁目 72-2

③ 巖島神社天満宮



「おいり探偵ニシムラ」で、休憩場所として登場！ にはない趣のある神社ですので、ぜひお立ち寄りください！ 丸亀駅から歩いてすぐ！

住所：丸亀市福島町

④ 飯野山



讃岐富士と呼ばれ、きれいな山の形をしており、「新日本百名山」に選定されました。標高 422m と登りやすい山でハイキングも気持ち良いです。4 月中旬と 8 月下旬に宮池に投影されるダブルダイヤモンド讃岐富士が絶景です。

⑤ 蓬萊海浜公園周辺



「タクシードライバー水原保」で登場！ 公園周辺からは瀬戸大橋や行きかう船等瀬戸内海を一望できます。夕日が瀬戸内海に沈む瞬間はとて美しく絶景です！

住所：丸亀市蓬萊町 11 周辺

⑥ 通町商店街



「今夜、ごはん行きませんか？」で登場！ 昼は商店でにぎわいますが、夜はお店の街頭が商店街を照らし幻想的です。夕食後の散歩にぜひ！

住所：丸亀市通町

⑦ 島旅 SHIWAKU ISLANDS



瀬戸内海上に浮かぶ大小 28 の島々、塩飽諸島。丸亀には、本島、牛島、広島、手島、小手島の 5 島があります。映画に登場した本島には、瀬戸内国際芸術祭の作品が残るほか、国の史跡である「塩飽

勤番所」や瀬戸大橋が一望できる海水浴場など、歴史・自然・アートが融合しています。「おいり探偵ニシムラ」ではサイクリングで島巡りをしています。島でゆったりとした時間を過ごしてみませんか？



本島 / 笠島町並み保存地区



手島 / ひまわり畑



広島 / 波節岩灯標

丸亀人気キャラクター CHARACTERS



ジョー・マルガメ

毎年 5 月 3・4 日に開催される丸亀お城まつりのメインキャラクター「ジョー・マルガメ」！ 「マルガメエマーゼンシーコール」でついに実写化され、丸亀を守るヒーローとして登場！ 丸亀お城まつりに来ると会えるかも！

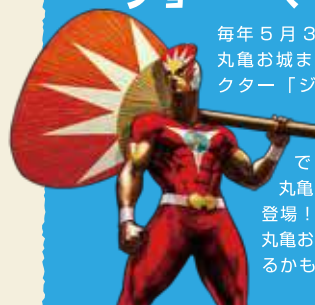

とり奉行骨付じゅうじゅう

丸亀市発祥の骨付鳥をモチーフにしたキャラクターで、骨付鳥の美味しい食べ方・魅力を伝えるのが仕事です。

お仕事に全力を捧げているので、常に汗（肉汁）をかいています。顔を触ると幸せになれるのだとか！

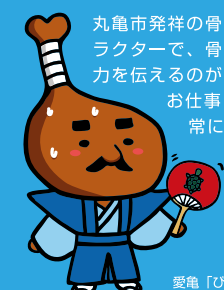

愛亀「びりじあん」▶

