

# 消防年報

平成28年度版

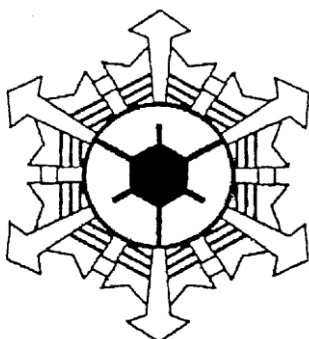

丸亀市消防本部

平成29年刊行

## は じ め に

この年報は、平成 28 年度中の丸亀市における消防事情を収録し、今後の消防行政の参考に資するために編集しました。

統計は、過去数年間を比較して、原則、会計年度をもって表し、火災統計及び救急救助統計は暦年としました。

平成 29 年 7 月

丸亀市消防本部





一 まどろむひまの 一刻も

待機の備え ゆるみなく

われら重責 負うところ

蓬萊城下 六万の

生命と財産 断乎守る

挙げ愛市の消防心

二 紅蓮の火の手 上がるとも

怒濤の水魔 襲うとも

われら団結 起つところ

炎は遠く 雲と散り

飛沫は瀬戸の潮と退く

誇れ力の 消防陣

三 水火の試練 幾たびか

苦難に堪えて 今ここに

われら感激 湧くところ

郷土の山河 晴れ渡り

誓の旗に 風が鳴る

飾れ丸亀 消防史



# 目 次

## 総 務

位置及び地勢／消防庁舎 .....	1
消防機関配置図 .....	2
消防の沿革 .....	3
消防本部機構 .....	8
消防予算と職員・人口等の比較 .....	9
消防手数料 .....	10
職員の配置 .....	11
職員の任免等の状況／職員の勤続年数 .....	12
職員の年齢 .....	13
職員教養 .....	14
消防吏員の資格取得状況 .....	15
公務災害（消防職員・消防団員） .....	16

## 予 防

防火対象物 .....	17
中高層建築物 .....	18
各種届出等事務処理 .....	20
消防同意事務処理 .....	21
危険物施設 .....	22
年度別危険物施設 .....	23
屋外タンク貯蔵所 .....	24
危険物事務処理 .....	25
婦人防火クラブ .....	26

## 防 災

消防水利 .....	27
------------	----

消防ポンプ自動車等 .....	28
通信施設 .....	29
消防無線配置 .....	30
119番受信 .....	32
出動状況 .....	33
消防相互応援協定等の締結 .....	34

## 火 災

火災の概要 .....	36
月別火災発生 .....	37
年別火災発生 .....	38
出火原因 .....	39
曜日別時間別出火件数 .....	40
建物用途別出火件数 .....	41
損害額別出火件数／覚知別出火件数／死傷者 .....	42
初期消火／平成28年主な火災 .....	43
火災の推移 .....	44
主な火災の記録 .....	48
分団別火災発生 .....	54

## 救急救助

救急活動の推移 .....	55
月別救急出場件数 .....	56
月別救急搬送人員 .....	57
時間別・曜日別救急出場件数／覚知別救急出場件数 .....	58
収容所要時間別搬送人員／医療機関別搬送人員 .....	59
不搬送件数／事故種別年齢区分別搬送人員／傷病程度別搬送人員 .....	60
傷病程度別転送回数別搬送人員／応急手当等普及啓発活動／現場到着所要時間別救急出場件数 .....	61

応急処置別搬送人員 .....	62
救助・支援活動状況 .....	63
<b>消防団</b>	
消防団機構 .....	64
組織及び現勢 .....	65
消防団員定数・実員数 .....	66
年齢別消防団員／報酬 .....	67
在職年数別消防団員数 .....	68
就業形態別状況／在職年数別退団状況／年齢別入団状況／教養状況 .....	69
出動状況 .....	70
消防ポンプ自動車 .....	71
小型動力ポンプ付積載車 .....	72
小型動力ポンプ .....	73
屯所・機械器具置場 .....	74

# 総務





## 位置及び地勢

平成17年3月22日、丸亀市・綾歌町・飯山町、1市2町が合併し、新「丸亀市」が発足しました。

丸亀市は、香川県の海岸線側ほぼ中央部に位置し、北は多島美を誇る瀬戸内海国立公園、南は讃岐山脈に連なる山々、陸地部は讃岐平野の一部で平坦な田園地帯が広がっています。

中央部には標高422メートル、讃岐富士と称される飯野山がそびえ、また、県内唯一の一級河川土器川が流れており、豊かな自然環境にも恵まれています。

400年の時を経た丸亀城を有し、まさに自然と歴史が調和した田園文化都市として、中讃地域の核たる重要な役割を担っています。

(平成29年4月1日現在)

人 口	109,922人 (常住人口)
世 帯 数	44,551世帯
面 積	111.80 km <sup>2</sup> (陸地部 88.23 km <sup>2</sup> ・ 島嶼部 23.57 km <sup>2</sup> )
位 置	東経 133° 48′ ・ 北緯 34° 17′
広 ぼ う	東西 24.16km ・ 南北 23.82km

## 消防庁舎

(平成29年4月1日現在)

区 分	所 在 地	構 造	敷地面積 (㎡)	建築面積 (㎡)	延べ面積 (㎡)	建 築 年 月
消防本部 北消防署 消防団本部	大手町二丁目1-37	鉄筋コンクリート造 6階建 地下1階 塔屋1階	1,396.70	1,071.40	5,072.03	平成22年1月
郡家分署	郡家町1033-1	鉄筋コンクリート造 2階建	739.00	318.20	460.10	昭和62年03月
南消防署	飯山町下法軍寺296-1	鉄筋コンクリート造 2階建	4,331.48	1,002.81	1,716.37	平成08年12月
		鉄骨造(訓練塔)5階建		30.03	150.15	平成08年12月
		鉄筋コンクリート造 (防災センター)2階建		155.25	364.23	昭和48年12月



## 消 防 の 沿 革

元禄年間	藩主京極家第二代高豊時代に町奉行より達しがあつて城下 10 余ヶ所に用水戸を設け、各用水戸に水溜桶 30 ヶを設置せしめた。また、町の家持に水溜桶1ヶ、長屋5軒毎に水溜桶1ヶを設置せしめた。これが、消防設備のはじめである。
宝永年間	京極家第三代高或時代に町奉行の達しにより出火の際、町役(町年寄)は町方より所要数の人足を出役させた。これを火消人足といった。
享保年間	京極家第四代高矩時代に旧 12 月 10 日より正月中(末日迄)町三浦の夜警を町奉行より仰せ付けられ、一夜に火消人足2名づつを出役させた。それより夜警は、毎年実施せられた。
明和年間	京極家第五代高中時代に火消侍を置き、城内及び侍屋敷防備の任に当たらせた。いわゆる、武家火消である。一方、町年寄が惣宰領となって火消組を組織し、組頭1名を置き、明治時代の消防組になるまで町火消といわれた。
明治8年 11 月	丸亀警察出張所が創設され、火消組はその指揮下に入る。
明治 26 年6月	頭取、副頭取、取締の消防掛員が選挙せられ、い・ろ・は・に組の4組、組員 100 名をもって丸亀町消防組を設置した。
明治 27 年2月	勅令をもって消防規則が公布され、法的地位が与えられる。
明治 32 年4月	市制実施に伴い、丸亀市消防組となる。
明治 33 年	腕用ポンプ1台を購入し、い組に配置したのを始め、明治 35 年までに残余のろ・は・に組に各1台配置した。
大正3年	消防組の機構を改め、い組ろ組を第1部に、は組に組を第2部と称した。
大正6年6月	六郷村の合併に伴い、第3部を新設した。
大正 14 年	手挽ガソリンポンプ(25 馬力)2台を購入し、第1部、第2部に1台づつ配置した。
昭和2年4月	本市に初めて、消防機械器具の保存手入れ並びに地水利調査に専従せしめるため、消防組員より常備消防手1名を任命した。
昭和8年	平井式消防自動車(1932 年式フォード)1台、さらに昭和 10 年岡山式フローイング消防自動車(V8. 1935 年式)1台を購入し、第1部、第2部にそれぞれ配置し、新たに常備消防手2名を任命した。
昭和 14 年4月	警防団の施行により、消防組は警防団に改編せられ、団長以下 562 名、7

	部5ヶ分団編成となる。
昭和 22 年8月	香川県知事の認可を得て、警防団を消防団に改編し、団長以下 380 名、1部7ヶ分団編成となる。
昭和 23 年3月	消防組織法施行により、自治体消防として市が管理することになった。
昭和 25 年2月	消防団員定員を 380 名から 330 名に減員した。
昭和 26 年4月	南村合併により定員 330 名を 380 名に増員し、1部8ヶ分団編成となる。
12 月	少数精鋭主義の新編成切替を行い、消防団定員 210 名、3部6ヶ分団編成に整理した。
昭和 27 年6月	消防本部並びに消防署を新設し、消防長以下 19 名、消防自動車4台で編成し発足した。
昭和 28 年3月	市内二番町1番地の2に消防庁舎を改築移転した。
12 月	婦人消防クラブが 80 名で結成された。
昭和 29 年4月	本島村、川西村合併により、それぞれ消防団員 50 名をもって第7、第8分団を結成し、これで消防団員 310 名、3部8ヶ分団編成となる。
5 月	土器村合併により、消防団員 50 名をもって第9分団を結成し、これで消防団員 360 名、3部9ヶ分団編成となる。
10 月	郡家村合併により、消防団員 60 名をもって第 10 分団を結成し、これで消防団員 420 名、3部 10 ヶ分団編成となる。
昭和 30 年3月	善通寺市瀧川地区の一部合併により、消防団員 20 名を第6分団に編入し、これで消防団員 440 名となる。
5 月	飯野村合併により、消防団員 50 名をもって第 11 分団を結成し、これで消防団員 490 名、3部 11 ヶ分団編成となる。
昭和 31 年3月	少年消防クラブに、昭和 30 年度表彰優良クラブとして全国少年消防クラブ運営指導協議会会長から表彰旗が授与された。
12 月	3部を団本部に統合し、これで消防団組織は1団本部 11 ヶ分団編成となる。
昭和 33 年5月	垂水村、広島村合併により消防団員 50 名、60 名をもって第 12、第 13 分団を結成し、これで消防団員 600 名、1団本部 13 ヶ分団編成となる。
昭和 34 年4月	少数精鋭主義の編成切替を行い、消防団員 531 名となる。
昭和 37 年9月	第1回丸亀市消防団消防訓練競技大会を開催した。
昭和 41 年 11 月	都市計画に基づき、市内大手町二丁目4番1号に消防本部(署)庁舎を新築した。
昭和 42 年 12 月	消防分団などの派遣職員(機関員)を署に勤務させた。救急業務を開始し

	た。
昭和 44 年4月	消防団員の編成切替えを行い、1団本部 12 ヶ分団、消防団員 477 名となる。
昭和 46 年 12 月	救助隊を編成し、救助業務を開始した。
昭和 47 年 12 月	明治天皇行在址碑を移転し、消防庁舎車庫を増築した。 屈折はしご付消防ポンプ自動車1台を購入した。
昭和 48 年4月	飯綾消防組合設立(構成町:綾歌町・飯山町)。
昭和 49 年3月	化学消防ポンプ自動車1台を購入、本署に配置した。
昭和 51 年3月	春季火災予防運動の一環として、市資料館共催による消防今昔展を開催した。
昭和 52 年 12 月	消防本部(署)庁舎を増築した。
昭和 54 年4月	飯綾婦人防火クラブ連合会結成(構成町:綾歌町・飯山町)。
昭和 55 年3月	消防庁舎に、消防・救急一斉指令装置(B型)を設置した。
昭和 56 年3月	消防庁舎屋上に、救助訓練塔を増築した。
9月	昭和 56 年度香川県消防操法大会において、第8分団が消防ポンプ自動車の部で優勝を飾る。
昭和 59 年9月	昭和 59 年度香川県消防操法大会において、綾歌郡代表として出場の飯山町消防団が消防ポンプ自動車の部で優勝を飾る。
昭和 60 年5月	離島地域遠隔サイレン吹鳴装置を整備した。
昭和 61 年 10 月	飯山町消防団が消防ポンプ車の部で第 10 回全国消防操法大会に出場する。
昭和 62 年4月	郡家町に消防署南分署を新築し、職員8名で消防業務を開始した。
10月	日本消防協会主催の第3回全国婦人消防操法大会において、垂水婦人消防隊に優良賞が授与された。
昭和 63 年3月	救助工作車1台を購入し、本署に配置した。
昭和 63 年9月	昭和 63 年度香川県消防操法大会において、第9分団が小型ポンプの部で優勝を飾る。
10月	日本消防協会主催の第 11 回全国消防操法大会・小型ポンプの部において、第 10 分団に準優勝楯が授与された。
平成元年7月	南分署において、救急業務を開始した。
平成2年 10 月	30m級はしご付消防自動車1台を購入、本署に配置した。

平成3年9月	第29回丸亀市消防団消防訓練競技大会において、第12分団が5ヶ年連続優勝を飾る。
平成4年2月	日本消防協会から優良消防団として、最高栄誉賞「まとい」が授与された。
12月	化学消防ポンプ自動車Ⅲ型1台を購入、本署に配置した。
平成6年1月	香川県防災ヘリコプター派遣職員に関する協定を締結した。
2月	香川県防災無線に関する協定を締結した。
5月	広島市消防局救急救命士養成所開校にともない、職員1名を派遣し、本市第1号の救急救命士国家資格を取得した。
7月	全国的に厳しい渇水に見舞われ、本市も渇水対策本部を設置、消防本部においては延べ71日間にわたり、火災予防に警戒態勢を図り万全を期した。
平成7年1月	阪神・淡路大震災にともない、応援隊として延べ23日間、消防職員延べ18名、水そう付消防ポンプ自動車1台、消防ポンプ自動車1台、薬液搬送車1台を派遣した。
9月	平成7年度香川県消防操法大会において、第6分団が小型ポンプの部で優勝を飾る。
平成10年11月	携帯電話等からの119番通報受信を開始した。
平成15年4月1日	1市2町「丸亀市・綾歌町・飯山町合併協議会」設立。 (丸亀市消防本部、飯綾消防組合消防本部)
平成16年9月	平成16年度香川県消防操法大会において、第12分団が消防ポンプ自動車の部で優勝を飾る。
平成17年3月21日	飯綾消防組合解散。
平成17年3月22日	新「丸亀市」発足。消防職員定員122名1本部2消防署1分署・消防団員定員645名1団本部23ヶ分団編成となる。
平成17年9月	平成17年度香川県消防操法大会において、第6分団が小型ポンプの部で準優勝を飾る。
平成18年4月1日	本市初の女性消防吏員を1名採用する。
平成18年9月	平成18年度香川県消防操法大会において、第1分団が消防ポンプ自動車の部で準優勝を飾る。
平成19年9月	平成19年度香川県消防操法大会において、第8分団が小型ポンプの部で準優勝を飾る。
平成19年10月	平成19年度全国女性消防操法大会において、丸亀市女性消防隊が優良賞を受賞する。

平成 19 年 11 月	小型動力ポンプ付水槽車Ⅰ型を購入、南署に配備する。
平成 20 年 1 月	県下初となる多機能型車両が(財)日本消防協会より寄贈され、団本部に配備する。
平成 20 年 4 月 1 日	丸亀市消防団を消防団員定員 698 名 1 団本部 17 ヶ分団に再編する。
平成 20 年 9 月	平成 20 年度香川県消防操法大会において、第 9 分団が小型ポンプの部で準優勝を飾る。
平成 20 年 10 月	本市初の女性消防団員 19 名入団する。
平成 22 年 3 月	救助工作車Ⅲ型を北署に更新配備する。
平成 22 年 4 月 1 日	消防本部・北消防署・消防団本部庁舎移転し、運用を開始する。 通信指令施設Ⅱ型を整備する。
平成 22 年 9 月 12 日	平成 22 年度香川県消防操法大会において、第 17 分団が消防ポンプ自動車の部で準優勝を飾る。
平成 22 年 11 月	第 22 回全国消防操法大会に第 12 分団が消防ポンプ車操法の部で出場する。
平成 23 年 3 月	東日本大震災にともない、緊急消防援助隊として消防ポンプ自動車 1 台を派遣した。
9 月 11 日	平成 23 年度香川県消防操法大会において、第 4 分団が消防ポンプ自動車の部で準優勝を飾る。
平成 24 年 3 月	はしご付消防自動車を北署に更新配備する。
平成 24 年 9 月	平成 24 年度香川県消防操法大会において、第 10 分団が小型ポンプの部で準優勝を飾る。
平成 25 年 1 月	丸亀市・善通寺市・多度津町 消防通信指令事務協議会を設立する。
平成 25 年 2 月	救助工作車Ⅱ型を南署に更新配備する。
平成 25 年 4 月	水難救助業務を開始。 消防救急デジタル無線を整備する。
平成 26 年 2 月	化学消防ポンプ自動車Ⅱ型を北署に更新配備する。
平成 26 年 4 月	丸亀市・善通寺市・多度津町 消防通信指令共同運用を開始する。
平成 27 年 3 月	災害対応特殊水槽付消防ポンプ自動車Ⅰ-B 型を北署に更新配備する。
平成 27 年 9 月	平成 27 年度香川県消防操法大会において、第 12 分団が消防ポンプ自動車の部で優勝を飾る。
平成 28 年 4 月	熊本地震にともない、緊急消防援助隊として延べ 6 日間、消防職員延べ 14 名、指令車 1 台、救急車 1 台、燃料補給車 1 台、人員搬送車 1 台を派遣した。

# 消 防 本 部 機 構

(平成29年4月1日現在)

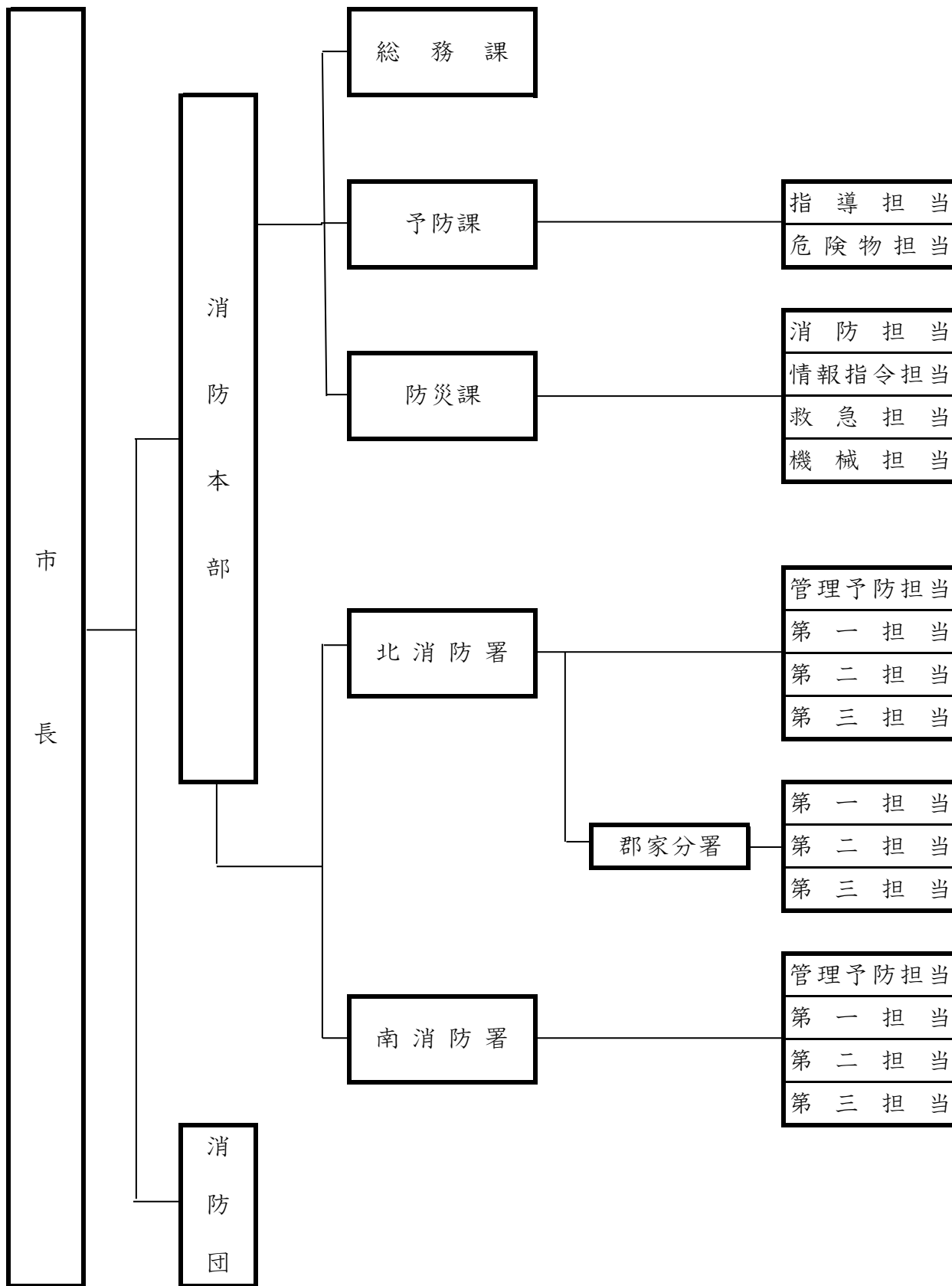



## 消防予算と職員数・人口等の比較

区 分	人口(人)	世帯数 (世帯)	職員数 (人)	消防費決算額 (千円)
平成28年	109,922	44,551	120	1,193,410
平成27年	110,034	44,142	121	1,241,435
平成26年	110,344	44,759	119	1,373,654
平成25年	110,301	44,206	120	1,498,128
平成24年	110,569	43,881	120	2,057,736
平成23年	110,568	43,550	121	1,456,382
平成22年	110,381	43,116	119	1,279,909
平成21年	110,486	42,733	119	3,735,811
平成20年	110,726	42,478	121	1,587,506

(人口・世帯数・職員数 平成29年4月1日現在)

区 分	消防職員1人あたり		市民1人あたり		1世帯あたり	
	人口 (人)	世帯数 (世帯)	消防費 (円)	火災損害額 (円)	消防費 (円)	火災損害額 (円)
平成28年	916	371	10,857	350	26,788	863
平成27年	910	365	11,277	349	28,147	872
平成26年	927	376	12,449	443	30,690	1,093
平成25年	919	368	13,582	492	33,890	1,228
平成24年	921	366	18,610	32	46,894	80
平成23年	914	360	13,172	213	33,442	540
平成22年	928	362	11,595	274	29,685	700

# 消 防 手 数 料

(年度)

区	分	平成 28 年	平成 27 年	平成 26 年	平成 25 年	平成 24 年	
総 計		1,132,700	1,293,200	1,084,550	975,200	1,365,550	
危 険 物 政令手数料	計	1,129,700	1,292,000	1,082,450	972,500	1,361,950	
	許 可	小 計	625,000	768,500	592,000	533,500	781,500
		設 置	143,000	164,000	215,000	0	261,000
		変 更	482,000	604,500	377,000	533,500	520,500
	完 成 検 査	小 計	296,500	371,500	273,250	231,000	439,250
		設 置	52,000	82,000	94,500	0	130,500
		変 更	244,500	289,500	178,750	231,000	308,750
	完 成 検 査 前 検 査	小 計	111,000	17,000	147,000	127,000	44,000
		水 張 検 査	85,000	6,000	136,000	99,000	0
		水 圧 検 査	26,000	11,000	11,000	28,000	44,000
	承 認	小 計	97,200	135,000	70,200	81,000	97,200
		仮 貯 蔵	0	0	0	0	5,400
		仮 取 扱	21,600	10,800	0	5,400	10,800
		仮 使 用	75,600	124,200	70,200	75,600	81,000
条 例 手 数 料	計	3,000	1,200	2,100	2,700	3,600	
	水 張 検 査	0	0	0	0	0	
	水 圧 検 査	0	0	0	0	0	
	り 災 証 明	0	0	0	1,200	2,100	
	救 急 搬 送 証 明	0	0	1,500	0	900	
	そ の 他 証 明	3,000	1,200	600	1,500	600	

# 職員の配置

(平成29年4月1日現在)

区分	計	消防監	消防司令長	消防司令	消防司令補	消防士	消防副士	消防士	職員	備考
実 員	120	1	4	29	22	23	16	23	2	
消防長・次長	2	1	1							(兼) 防災課長
総務課	計	8	0	0	2	1	1	0	2	2
	課長	1							1	
	副課長	1			1					
	担当課付	2			1				1	(兼) 3
予防課	計	6	0	1	2	0	2	1	0	0
	課長	1		1						
	副課長	1			1					(兼) 危険物担当長
	指導担当	3			1		1	1		(兼) 3
防災課	危険物担当	1					1			
	計	3	0	0	3	0	0	0	0	0
	課長	0								
	副課長	1			1					(兼) 機械担当長
	消防担当	1			1					(兼) 9(兼) 情報指令担当長1
	情報指令担当	0								(兼) 3
北消防署	救急担当	1			1					(兼) 9
	機械担当	0								(兼) 9
	計	69	0	1	15	15	14	10	14	0
	署長	1		1						
	副署長	4			4					(兼) 第1, 2, 3担当長
	管理予防担当	1			1					(兼) 3
	第一担当	14			2	3	3	3	3	(兼) 担当長2
	第二担当	15			2	3	5	1	4	(兼) 担当長2
	第三担当	15			2	3	3	3	4	(兼) 担当長2
郡家分署	分署長	1			1					
	第一担当	6			1	2	1	1	1	
	第二担当	6			1	2	1	1	1	
	第三担当	6			1	2	1	1	1	
南消防署	計	32	0	1	7	6	6	5	7	0
	署長	1		1						
	副署長	4			4					(兼) 管理予防、第1, 2, 3担当長
	管理予防担当	0								(兼) 3
	第一担当	9			1	2	2	1	3	(兼) 担当長1
	第二担当	9			1	2	2	2	2	(兼) 担当長1
第三担当	9			1	2	2	2	2	(兼) 担当長1	

※ 総務課付は、香川県消防学校及び香川県防災航空隊へ派遣

## 職員の任免等の状況

(平成29年4月1日現在)

		平成 29年	平成 28年	平成 27年	平成 26年	平成 25年	平成 24年	平成 23年	平成 22年	平成 21年
定員		122	122	122	122	122	122	122	122	122
実員		120	121	119	118	120	120	121	119	119
任用	採用	2	5	6	7	2	4	7	5	3
	その他	0	1	0	3	2	2	2	1	1
昇任	計	13	20	23	14	9	12	18	19	11
	消防監		1		1					
	消防司令長	1	1	2	2	1	2	2	2	2
	消防司令	3	7	6	3	2	4	6	4	2
	消防司令補	3	5	3	2	2	1	7	2	4
	消防士長	4	1	7	3	3	1	2	2	1
	消防副士長	2	5	5	3	1	4	1	9	2
退職		3	3	4	6	2	5	6	6	5

## 職員の勤続年数

(平成29年4月1日現在)

区分	計	消防監	消防司令長	消防司令	消防司令補	消防士長	消防副士長	消防士	職員
計	120	1	4	29	22	23	16	23	2
5年未満	21	0	0	0	0	0	2	19	1
5以上10年未満	26	0	0	0	0	8	14	4	1
10以上15年未満	9	0	0	0	0	9	0	0	0
15以上20年未満	5	0	0	0	1	4	0	0	0
20以上25年未満	20	0	0	3	15	2	0	0	0
25以上30年未満	15	0	0	10	5	0	0	0	0
30以上35年未満	8	0	0	7	1	0	0	0	0
35年以上	14	1	4	9	0	0	0	0	0
平均勤続年数(年)	17.21	36.00	38.00	31.00	23.64	11.96	6.19	2.61	3.50

# 職員の年齢

(平成29年4月1日現在)

年	年齢	総数	消防監	消防司令長	消防司令	消防司令補	消防士	消防長	消防副長	消防士	職員
総	数	120	1	4	29	22	23	16	23	2	
	18	0	0	0	0	0	0	0	0	0	
	19	1	0	0	0	0	0	0	1	0	
	20	1	0	0	0	0	0	0	1	0	
	21	2	0	0	0	0	0	0	2	0	
	22	2	0	0	0	0	0	0	2	0	
	23	4	0	0	0	0	0	0	4	0	
	24	4	0	0	0	0	0	0	4	0	
	25	5	0	0	0	0	0	0	5	0	
	26	3	0	0	0	0	0	1	2	0	
	27	3	0	0	0	0	0	3	0	0	
	28	5	0	0	0	0	0	5	0	0	
	29	5	0	0	0	0	0	4	1	0	
	30	2	0	0	0	0	0	1	1	0	
	31	4	0	0	0	0	2	2	0	0	
	32	0	0	0	0	0	0	0	0	0	
	33	5	0	0	0	0	5	0	0	0	
	34	5	0	0	0	0	5	0	0	0	
	35	2	0	0	0	0	2	0	0	0	
	36	3	0	0	0	0	3	0	0	0	
	37	3	0	0	0	0	3	0	0	0	
	38	3	0	0	0	0	3	0	0	0	
	39	0	0	0	0	0	0	0	0	0	
	40	3	0	0	0	3	0	0	0	0	
	41	4	0	0	0	4	0	0	0	0	
	42	3	0	0	0	3	0	0	0	0	
	43	4	0	0	0	4	0	0	0	0	
	44	1	0	0	0	1	0	0	0	0	
	45	4	0	0	0	4	0	0	0	0	
	46	10	0	0	7	2	0	0	0	1	
	47	2	0	0	2	0	0	0	0	0	
	48	2	0	0	2	0	0	0	0	0	
	49	3	0	0	3	0	0	0	0	0	
	50	1	0	0	1	0	0	0	0	0	
	51	1	0	0	0	1	0	0	0	0	
	52	0	0	0	0	0	0	0	0	0	
	53	1	0	0	1	0	0	0	0	0	
	54	4	0	0	3	0	0	0	0	1	
	55	6	0	0	6	0	0	0	0	0	
	56	1	0	0	1	0	0	0	0	0	
	57	1	0	0	1	0	0	0	0	0	
	58	4	0	4	0	0	0	0	0	0	
	59	3	1	0	2	0	0	0	0	0	
	60	0	0	0	0	0	0	0	0	0	
平均年齢(歳)		38.58	59.00	58.00	51.21	43.14	34.78	28.44	23.87	50.00	

# 職員教養

(年度)

区 分	平成28年	平成27年	平成26年	平成25年	平成24年	平成23年	
計	61	52	53	48	45	47	
消 防 大 学 校	幹 部 科		1	1	1	1	2
	予 防 科						
	救 助 科						1
	救 急 科					1	
	火 災 調 査 科						
	新 任 教 官 科	1				1	
	新 任 消 防 長 ・ 学 校 長 科						
	警 防 科				1		
	指 揮 隊 長 コ ー ス	1		1		1	
	高 度 救 助 コ ー ス				1	1	1
違 反 是 正 特 別 コ ー ス			1				
香 川 県 消 防 大 学 校	初 任 科	5	6	7	2	4	7
	警 防 科	3		3		2	
	火 災 調 査 科	3		3		2	
	予 防 査 察 科	0	3		3		2
	救 助 科	3	3	3	3	2	2
	救 急 科 (平成18年度以前は標準課程)	4	3	4	1	3	5
	特 殊 災 害 科	3	3	3	3	2	2
	幹 部 教 育	3	3	3	3	2	2
	危 険 物 科	0	3		3		2
	特 別 教 育	22	12	12	12	8	6
救 急 救 命 士 養 成 所	1	1	1	1	1	1	
薬 剤 投 与 追 加 講 習			0	2	2	2	
指 導 救 命 士 養 成 研 修	1	0	0				
そ の 他 資 格 講 習	11	14	11	12	12	12	

# 消防吏員の資格取得状況

(平成29年4月1日現在)

区	分	計	消防監	消司令長	消司令	防司令	消司令補	消士	防長	消副士	防長	消防士
自動車運転免許	大型特殊	4				2			1		1	
	けん引Ⅱ種	1				1						
	けん引	2				2						
	大型Ⅱ種	4				1	1		2			
	大型Ⅰ種	81	1	4	24	15		19		10		8
	中型ⅠⅠ+	1									1	
	中型Ⅷ+	24			5	7		5		5		2
	普通	18									2	16
	普通Ⅱ種	3					1	2				
ガス溶接等技能士		81		3	22		18		23		9	6
ボイラー技士(2級)		1				1						
高所作業車運転		2				1	1					
電気工事士		4				2			1		1	
潜水士		1				1						
小型船舶操縦士(2級)		2				2						
小型クレーン		4				2	1		1			
消防設備士	甲 1	82	1	4	23		16		20		12	6
	甲 2	2									1	1
	甲 3	24				6	6		4		6	2
	甲 4	20									3	17
	甲 5	3				1	1		1			
	乙 6	84		3	22		19		23		12	5
危険物取扱者	甲	1				1						
	乙	4				2						
	丙種	7				4			2		1	
玉掛け技能取扱者		43				6	11		17		4	5
特殊無線技師 2級		16		2		7	2		3		1	1
酸素欠乏	2種	55	1	3	19		18		12		1	1
	3種	1				1						
衛生管理者(1種)		1				1						
特定化学物質等作業主任		1				1						
地震体験車		1				1						
救助科		1				1						
水難救助		4				1	1		2			
救急	Ⅰ課程	1									1	
	Ⅱ課程	51	1	2	6		5		17		10	10
救急標準課程		7				1	1		2			3
救急救命士		52	1	2	19		17		12			1
応急手当指導員		49	1	4	25		12		7			
梯子車操作課程		83	1	2	24		21		20		10	5
特殊災害科		1				1						
予防技術・査察		4				4						
予防技術・設備		5				4	1					
予防技術・危険物		34	1	1	9		4		12		3	4
巻き上げ機		51		4	12		14		15		5	1
航空特殊無線技士		21				2	4		11		3	1

# 公務災害

(年度)

消 防 職 員										
区 分	負 傷 時 の 状 況							治 療 期 間		
	計	火 災	水 災	救 急	訓 練	通 勤	そ の 他	1週 間 未 満	1ヶ 月 未 満	1ヶ 月 以 上
平成24年	4			1	1	2		2		2
平成25年	6	2			2	1	1		5	1
平成26年	3	1			1	1		1	1	1
平成27年	2		1		1			2		
平 成 2 8 年	1			1					1	
内 訳	消 防 監									
	消 防 司 令 長									
	消 防 司 令									
	消 防 司 令 補									
	消 防 士 長									
	消 防 副 士 長									
	消 防 士	1			1					1
職 員										

(年度)

消 防 団 員										
区 分	負 傷 時 の 状 況							治 療 期 間		
	計	火 災	水 災	救 急	訓 練	通 勤	そ の 他	1週 間 未 満	1ヶ 月 未 満	1ヶ 月 以 上
平成24年	0									
平成25年	1	1						1		
平成26年	0									
平成27年	0									
平 成 2 8 年	2	1			1				2	
内 訳	団 長									
	副 団 長									
	分 団 長									
	副 分 団 長									
	部 長									
	班 長									
団 員	2	1			1				2	



# 予 防



# 防火対象物

(年度)

区 分		平成28年						平成27年					
		防火管理者 選任義務対象物			防火管理者 選任義務対象物			防火管理者 選任義務対象物			防火管理者 選任義務対象物		
計		計	北署	南署	計	北署	南署	計	北署	南署	計	北署	南署
		4,107	3,374	733	882	705	177	4,247	3,656	591	1,036	917	119
1	イ 劇場・映画館・観覧場	15	13	2	8	6	2	19	17	2	8	6	2
	ロ 公会堂・集会場	51	37	14	27	20	7	51	33	18	33	26	7
2	イ キャバレー・カフェ・ナイトクラブ												
	ロ 遊技場・ダンスホール	16	11	5	14	12	2	16	13	3	16	13	3
	ハ 性風俗関連特殊営業を営む店舗												
	ニ カラオケボックス等(個室店舗)	3	3		2	2		3	3		2	2	
3	イ 待合・料理店												
	ロ 飲食店	131	115	16	88	78	10	150	129	21	103	93	10
4	百貨店・マーケット・物品販売店	295	252	43	153	126	27	300	262	38	155	138	17
5	イ 旅館・ホテル・宿泊所	20	15	5	9	8	1	31	25	6	16	15	1
	ロ 寄宿舍・下宿・共同住宅	982	922	60	99	87	12	981	921	60	99	97	2
6	イ 病院・診療所・助産所	97	72	25	25	20	5	123	98	25	41	38	3
	ロ 老人短期入所施設 養護老人ホーム等	37	24	13	23	15	8	28	18	10	28	18	10
	ハ 老人デイサービス 更生施設等	90	65	25	50	31	19	89	67	22	60	44	16
	ニ 幼稚園又は特別支援学校	16	16		9	9		17	16	1	15	14	1
7	小・中・高校・各種学校	123	93	30	28	20	8	137	105	32	37	29	8
8	図書館・美術館	7	4	3	1	1		4	3	1	3	3	
9	イ 蒸気浴場・熱気浴場												
	ロ 公衆浴場	5	4	1	2	2		7	7		2	2	
10	車両の停車場等	1	1					2	2				
11	神社・寺院・教会	96	81	15	27	20	7	106	88	18	38	37	1
12	イ 工場・作業場	605	446	159	27	21	6	607	446	161	54	43	11
	ロ 映画スタジオ・テレビスタジオ	1	1					1	1				
13	イ 自動車車庫・駐車場	36	36					50	45	5			
14	倉庫	501	389	112	1	1		502	409	93			
15	前各項に該当しない事業場	471	370	101	70	51	19	482	431	51	70	58	12
16	イ 特定複合用途防火対象物	383	288	95	207	164	43	394	377	17	208	195	13
	ロ イ以外の複合用途防火対象物	108	100	8	11	10	1	127	121	6	47	45	2
17	重要文化財	13	12	1	1	1		15	14	1	1	1	0
18	延長50メートル以上のアーケード	4	4					5	5				

# 中高層建築物

(年度)

区	分	計	3階	4階	5階	6階	7階	8階	9階	10階	11階	12階	13階	14階	15階
計		695	361	162	88	25	20	9	6	11	8		2	2	1
北 署		674	355	156	82	25	19	9	6	9	8		2	2	1
南 署		40	26	6	6		1			1					
1	イ 劇場・映画館・観覧場	4	2		1	1									
	ロ 公会堂・集会場	1		1											
2	イ キャバレー・カフェ・ナイトクラブ														
	ロ 遊技場・ダンスホール	1	1												
	ハ 性風俗関連特殊営業を営む店舗														
3	イ 待合・料理店														
	ロ 飲食店	42	17	6	10	6	3								
4	百貨店・マーケット・物品販売店	21	15	2	2	2									
5	イ 旅館・ホテル・宿泊所	10	3	1	1		3			1			1		
	ロ 寄宿舍・下宿・共同住宅	206	85	63	22	2	6	3	5	8	8		1	2	1
6	イ 病院・診療所・助産所	33	16	6	7	2	2								
	ロ 養老施設・更生施設等	14	3	7	4										
	ハ 老人デイサービス 更生施設等	12	8	1	2		1								
	ニ 幼稚園又は特別支援学校	1	1												
7	小・中・高校・各種学校	57	45	8	4										
8	図書館・美術館	1	1												
9	イ 蒸気浴場・熱気浴場														
	ロ 公衆浴場														
10	車両の停車場等														
11	神社・寺院・教会	1	1												
12	イ 工場・作業場	21	17	2			1			1					
	ロ 映画スタジオ・テレビスタジオ														
13	自動車車庫・駐車場	2	2												
14	倉庫	8	7		1										
15	前各項に該当しない事業場	66	40	15	3	5	1	2							
16	イ 特定複合用途防火対象物	156	69	44	30	7	2	2	1	1					
	ロ イ以外の複合用途防火対象物	37	27	6	1		1	2							
17	重要文化財	1	1												

(年度)

区	分	高					さ
		10m未満	10m以上	15m以上	20m以上	25m以上	30m以上
			15m未満	20m未満	25m未満	30m未満	
計		3,337	468	174	63	34	27
北 署		2,659	435	154	62	34	26
南 署		678	33	20	1		1
1	イ 劇場・映画館・観覧場	9		4		1	1
	ロ 公会堂・集会場	49	2				
2	イ キャバレー・カフェ・ナイトクラブ						
	ロ 遊技場・ダンスホール	10	3	3			
	ハ 性風俗関連特殊営業を営む店舗						
	ニ カラオケボックス等（個室店舗）	3					
3	イ 待合・料理店						
	ロ 飲食店	94	19	12	6		
4	百貨店・マーケット・物品販売店	261	28	5	1		
5	イ 旅館・ホテル・宿泊所	12	3	1	2		2
	ロ 寄宿舍・下宿・共同住宅	766	129	34	18	16	19
6	イ 病院・診療所・助産所	68	15	8	5	1	
	ロ 養老施設・更生施設等	26	3	7	1		
	ハ 老人デイサービス 更生施設等	81	5	3	1		
	ニ 幼稚園又は特別支援学校	13	3				
7	小・中・高校・各種学校	59	40	20	4		
8	図書館・美術館	7					
9	イ 蒸気浴場・熱気浴場						
	ロ 公衆浴場	5					
10	車両の停車場等	1					
11	神社・寺院・教会	90	6				
12	イ 工場・作業場	528	58	11	4	2	2
	ロ 映画スタジオ・テレビスタジオ	1					
13	自動車車庫・駐車場	34	1			1	
14	倉庫	478	21	2			
15	前各項に該当しない事業場	384	50	20	8	8	1
16	イ 特定複合用途防火対象物	272	57	39	11	3	1
	ロ イ以外の複合用途防火対象物	74	25	4	2	2	1
17	重要文化財	12		1			

# 各種届出等事務処理

(年度)

区 分	平成28年	平成27年	平成26年	平成25年	平成24年
計	2,075	1,856	1,929	1,853	1,504
消防用設備等着工届	101	92	94	90	90
消防用設備等設置届	260	212	268	237	186
消防用設備等点検結果報告	670	625	676	643	595
防火対象物点検結果報告	42	30	34	25	24
防火管理者選任・解任届	164	122	121	159	137
消防計画作成(変更)届	170	140	141	141	114
防火対象物使用開始届	67	70	65	67	42
圧縮アセチレンガス等の貯蔵又は取扱の開始(廃止)届	51	55	33	46	35
液化石油ガス意見書処理	0	0	0	0	0
少量危険物・指定可燃物の貯蔵又は取扱の開始(廃止)届	21	25	24	28	41
炉・サウナ・ボイラー等設置届	7	10	12	24	9
発電・変電・蓄電池設備設置届	32	32	47	30	24
ネオン管灯設備設置届	0	0	0	0	0
水素ガスを充てんする気球の設置届	0	0	0	1	0
煙火打ち上げ・仕掛け届	46	58	53	51	40
火災とまぎらわしい煙又は火災を発生おそれのある行為の届	267	326	274	218	92
裸火使用等承認申請	21	20	32	23	22
旅館等関係意見書	5	4	5	16	16
り災証明願	14	19	20	26	9
催物開催届	4	7	6	5	0
露店の開設届出書	127	-	-	-	-
苦情処理	6	9	24	23	28
防火管理者講習修了証明	7	4	2	5	2

# 消防同意事務処理

(年度)

区 分		平成28年	平成27年	平成26年	平成25年	平成24年
合 計		206	195	226	207	198
1	イ 劇場・映画館・観覧場				1	3
	ロ 公会堂・集会場	5	2	3	2	2
2	イ キャバレー・カフェ・ナイトクラブ					
	ロ 遊技場・ダンスホール					
	ハ 性風俗関連特殊営業を営む店舗					
	ニ カラオケボックス等（個室店舗）					
3	イ 待合・料理店					
	ロ 飲食店	4		2	5	2
4	百貨店・マーケット・物品販売店	8	8	9	16	11
5	イ 旅館・ホテル・宿泊所	1				
	ロ 寄宿舍・下宿・共同住宅	9	9	10	11	6
6	イ 病院・診療所・助産所	5	1	9	2	9
	ロ 養老施設・更生施設等		2		2	
	ハ 老人デイサービス 更生施設等	6	5	7	3	12
	ニ 幼稚園又は特別支援学校	1		3	2	1
7	小・中・高校・各種学校	4	4	11	6	10
8	図書館・美術館					
9	イ 蒸気浴場・熱気浴場					
	ロ 公衆浴場					
10	車両の停車場等					1
11	神社・寺院・教会	2		4	1	1
12	イ 工場・作業場	17	8	12	8	4
	ロ 映画スタジオ・テレビスタジオ					
13	自動車車庫・駐車場	3		3	1	
14	倉庫	23	12	10	12	2
15	前各項に該当しない事業場	24	26	15	15	21
16	イ 特定複合用途防火対象物	2	3	1	10	5
	ロ イ以外の複合用途防火対象物	3	2	2		3
17	重要文化財					
18	延長50メートル以上のアーケード					
住 宅		80	103	122	86	74
そ の 他		9	10	3	24	31

# 危険物施設

(平成29年3月31日現在)

区分	計	製造所	貯蔵所										取扱所						
			小計	屋内	屋外タンク		屋内タンク	地下タンク	簡易タンク	移動タンク	屋外	小計	給油	販売		一般			
					準特定	特定								屋内	自家				
計	384	5	247	81	36	0	0	10	73	0	36	11	132	67	2	29	1	64	
数別	5倍以下	122	0	88	23	2		7	30	0	24	2	34	7	0	3	1	26	
	5倍を超え10倍以下	74	0	40	14	8		1	11	0	1	5	34	13	0	10	0	21	
	10倍を超え50倍以下	109	1	77	26	14	0	2	22	0	9	4	31	17	0	16	0	14	
	50倍を超え100倍以下	21	1	18	4	5	0	0	7		2	0	2	1	0	0		1	
	100倍を超え150倍以下	18	1	14	11	2	0	0	1		0	0	3	2	0	0		1	
	150倍を超え200倍以下	11	0	0	0	0	0	0	0		0	0	11	11	1	0		0	
	200倍を超え1,000倍以下	18	0	2	1	1	0	0	0		0	0	16	16	1	0		0	
	1,000倍を超え5,000倍以下	9	2	6	2	4	0	0	0			0	1	0	0	0		1	
	5,000倍を超え10,000倍以下	2	0	2	0	0	0	0	2			0	0	0	0	0		0	
10,000倍を超えるもの	0	0	0	0	0	0	0	0			0	0	0	0	0		0		
類別	単独第1類	0	0	0	0			0	0	0	0		0				0	0	
	単独第2類	4	0	4	2			0	2	0	0	0	0				0	0	
	単独第3類	2	0	1	1	0	0	0	0	0	0		1				0	1	
	単独第4類	360	0	232	73	35	0	0	10	71	0	32	11	128	67	2	29	1	60
	単独第5類	0	0	0	0	0	0	0	0	0	0		0				0	0	
	単独第6類	6	0	5	0	1	0	0	0	0	0	4	1				0	1	
	混在	12	5	5	5								0	2				0	2

# 年度別危険物施設

区 分	計	製造所	貯 蔵 所										取 扱 所					指定数量 の 倍 数		
			小計	屋内	屋外タンク		屋内 タンク	地下 タンク	簡易 タンク	移動 タンク	屋外	小計	給 油		販売	一般				
					準特定	特定							屋内	自家						
平成24年度	計	418	5	270	87	42	0	0	10	85	0	35	11	143	72	2	31	0	71	40,528.75
	北 署	355	5	235	80	40	0	0	9	65	0	30	11	115	54	0	24	0	61	37,732.48
	南 署	63	0	35	7	2	0	0	1	20	0	5	0	28	18	2	7	0	10	2,796.27
平成25年度	計	410	5	266	84	42	0	0	10	85	0	34	11	139	70	2	30	0	69	40,421.45
	北 署	348	5	232	77	40	0	0	9	65	0	30	11	111	52	0	23	0	59	37,626.18
	南 署	62	0	34	7	2	0	0	1	20	0	4	0	28	18	2	7	0	10	2,795.27
平成26年度	計	408	5	266	84	42	0	0	11	82	0	36	11	137	69	2	29	0	68	40,439.54
	北 署	346	5	232	77	40	0	0	10	63	0	31	11	109	51	0	22	0	58	37,644.42
	南 署	62	0	34	7	2	0	0	1	19	0	5	0	28	18	2	7	0	10	2,795.12
平成27年度	計	397	5	257	83	38	0	0	10	82	0	33	11	135	69	2	29	0	66	41,199.31
	北 署	336	5	224	76	36	0	0	9	63	0	29	11	107	51	0	22	0	56	38,429.54
	南 署	61	0	33	7	2	0	0	1	19	0	4	0	28	18	2	7	0	10	2,769.77
平成28年度	計	384	5	247	81	36	0	0	10	73	0	36	11	132	67	2	29	1	64	40,856.90
	北 署	330	5	220	75	35	0	0	9	58	0	32	11	105	50	0	22	1	54	38,173.38
	南 署	54	0	27	6	1	0	0	1	15	0	4	0	27	17	2	7	0	10	2,683.52



# 屋外タンク貯蔵所

(平成29年3月31日現在)

区分	品名		タンク容量	基数
計				36
第4類	特殊引火物	二硫化炭素	500KL未満	3
			500KL以上1,000KL未満	0
			1,000KL以上	0
	第1石油類	トルエン	500KL未満	4
		アセトン	500KL以上1,000KL未満	0
			1,000KL以上	0
	アルコール類	メタノール メチルアルコール	500KL未満	4
			500KL以上1,000KL未満	0
			1,000KL以上	0
	第2石油類	灯油・軽油	500KL未満	12
		酢酸(水溶性) 酢酸(非水溶性)	500KL以上1,000KL未満	0
			1,000KL以上	0
	第3石油類	重油 エチレングリコール	500KL未満	12
			500KL以上1,000KL未満	0
			1,000KL以上	0
第6類	過酸化水素	過酸化水素	500KL未満	1
			500KL以上1,000KL未満	0
			1,000を超え	0

# 危険物事務処理

(年度)

区 分	平成28年	平成27年	平成26年	平成25年	平成24年
計	161	144	152	204	189
設置許可	5	5	8	0	6
変更許可	21	25	16	19	22
設置完成検査	4	5	7	0	6
変更完成検査	19	25	15	20	25
水圧検査	2	1	1	3	4
水張検査	10	1	16	9	0
種類数量変更届	2	0	4	1	13
譲渡引渡届	1	4	5	3	2
廃止届	17	16	9	7	13
保安監督者選任(解任)届	27	18	19	42	42
設置者等変更届	29	13	34	76	35
休止・再開届	3	5	0	5	0
予防規程認可申請	3	1	5	4	3
仮使用承認申請	14	23	13	14	15
仮貯蔵及び取扱承認申請	4	2	0	1	3
条例水圧検査	0	0	0	0	0
条例水張検査	0	0	0	0	0

# 婦人防火クラブ

(平成29年4月現在)

区 分	所 在 地	クラブ員数 (人)	結 成 年月日
丸亀市婦人防火クラブ	大手町二丁目1-37 消 防 本部内	6,992	昭28.12.14
城 坤 支部	今津町283 城 坤 コミュニティセンター内	488	昭29.05.18
城 北 //	御供所町一丁目5-20 城 北 //	1,550	昭29.06.19
城 乾 //	南条町34-28 城 乾 //	832	昭29.03.16
土 器 //	土器町東七丁目160 城 東 //	10	昭29.07.30
城 西 //	山北町722-1 城 西 //	701	昭29.04.18
城 南 //	山北町200-1 城 南 //	625	昭29.03.19
郡 家 //	郡家町814-1 郡 家 //	535	昭29.11.24
飯 野 //	飯野町東分2334-2 飯 野 //	461	昭30.10.19
垂 水 //	垂水町1344-1 垂 水 //	520	昭33.07.25
栗 熊 //	綾歌町栗熊西1638-1 栗 熊 //	384	平17.06.01
富 熊 //	綾歌町富熊1192-1 富 熊 //	150	平17.06.01
岡 田 //	綾歌町岡田下516-1 岡 田 //	282	平17.06.01
飯山南 //	飯山町上法軍寺1167-5 飯山南 //	330	平18.04.18
飯山北 //	飯山町川原1112-5 飯山北 //	124	平18.04.18

# 防 災



# 消 防 水 利

(平成29年4月1日現在)

区 分	計	消火栓		防火水槽						その他				
		水利基準	小計	100m <sup>3</sup> 以上	60m <sup>3</sup> 以上 100m <sup>3</sup> 未満	40m <sup>3</sup> 以上 60m <sup>3</sup> 未満	20m <sup>3</sup> 以上 40m <sup>3</sup> 未満	小計	井戸 40m <sup>3</sup> 以上	プ ー ル	濠 等 池	その他		
水 利	計	2,995	2,731	2,221	234	0	29	195	10	30	3	23	4	0
	北署管轄	2,224	2,102	1,889	101		12	89		21	3	15	3	
	南署管轄	771	629	332	133		17	106	10	9		8	1	
耐震性	北署管轄	14			14		11	3						
	南署管轄	44			44		12	32						

区 分	計	北署管轄												南署管轄		
		旧市内	南	土器	郡家	川西	飯野	垂水	本島	牛島	広島	小手島	手島	綾歌	飯山	
消火栓	計	2,221	773	229	258	201	147	138	110	31	2	0	0	0	119	213
		510	30	9	24	46	14	19	20	9	0	37	1	4	188	109
	40m m	0														
		0														
	50m m	0														
		13						2					1		8	2
	65m m	0														
		2													2	
	75m m	74	7	1	2	3	2	3	4	8					16	28
		181	3	4	6	4	1		1	2		26		4	78	52
	100m m	452	154	45	44	62	31	21	29	8					19	39
		314	27	5	18	42	13	17	19	7		11			100	55
	150m m	1,047	312	110	159	88	101	66	39	15					65	92
	200m m	434	186	60	11	35	13	35	32						18	44
	250m m	71	26	1	21	7		10	3		2				1	
	300m m	93	63	2	16			3								9
350m m	2	2														
400m m	17	14	3													
450m m	18	9	6	3												
600m m	10			1	6			3								
、200m m	1			1												
防 火 水 槽	234	63	9	12	3	4	2	5	1			2		44	89	
(耐震性)	58	5	1	1	1	2	1	1	1			1		25	19	
井 戸	3										2		1			
プ ー ル	23	6	1	1	2	1	1	1	1		1	1		3	4	
濠 ・ 池 等	4	1							1		1				1	
そ の 他	0															

備考 : 消火栓の下段数値は、水利基準不適合数。

# 消防ポンプ自動車等

(平成29年4月1日現在)

区分	署別	名称	車両番号		メーカー	型式	排気量 (cc)	定員	ポンプ 性能	ポンプ	登録 年月	経過 年数
水槽付 ポンプ車	北署	北1号車	830せ	11-19	日野	I-B	6,950	6	A-2	モリタ	平27.03	2
	南署	南3号車	800は	2-24	いすゞ	II型	8,220	6	A-2	小川	平14.12	14
ポンプ車	北署	北2号車	800さ	48-95	トヨタ	CD-I	4,000	6	A-2	モリタ	平17.02	12
	北署	北3号車	830さ	31-19	日野	CD-I	4,000	6	A-2	モリタ	平23.02	6
	北署	北4号車	830さ	41-19	ニッサン	CD-I	4,210	5	A-2	モリタ	平27.10	1
	北署	北5号車	88す	14-50	三菱	CD-I	4,560	5	A-2	モリタ	平10.02	19
	分署	郡1号車	800さ	56-60	トヨタ	CD-I	4,000	6	A-2	モリタ	平18.01	11
	分署	郡2号車	800さ	73-80	日野	CD-I	4,000	5	A-2	長野	平21.02	8
	南署	南1号車	800さ	18-11	トヨタ	CD-I	4,890	6	A-2	モリタ	平13.02	16
	南署	南2号車	830さ	21-19	日野	CD-I	4,000	5	A-2	モリタ	平26.03	3
	南署	南11号車	830さ	11-99	日野	CD-I	4,000	5	A-2	モリタ	平25.01	4
水槽車	南署	南10号車	800は	4-83	三菱	I型	12,880	2	B-2付	ラビット	平19.10	9
救助工作車	北署	北7号車	830さ	71-19	日野	III型	6,400	6	-	-	平22.03	7
	南署	南6号車	830せ	61-19	日野	II型	6,400	6	-	-	平25.02	4
化学車	北署	北8号車	830さ	81-19	日野	II型	6,400	6	A-2	モリタ	平26.02	3
はしご車	北署	北9号車	830さ	91-19	日野	-	8,860	6	-	-	平24.02	5
ホース延長車	南署	南5号車	800さ	23-51	トヨタ	-	1,780	3	-	-	平13.09	15
広報車	本部	北10号車	400た	92-17	ニッサン	-	1,490	5	-	-	平27.6	1
	南署	南9号車	480い	26-37	ホンダ	-	650	4	-	-	平18.02	11
予防調査車	本部	北11号車	800さ	55-59	ニッサン	-	1,780	6	-	-	平17.12	11
	南署	南8号車	880あ	6-41	三菱	-	650	4	-	-	平23.02	6
予防広報車	本部	北12号車	88な	68-66	三菱	-	1,990	5	-	-	平09.11	19
防火広報車	本部	-	33さ	8-39	トヨタ	-	2,430	8	-	-	平07.06	21
薬液搬送車	北署	北13号車	800さ	83-76	ニッサン	-	2,950	6	-	-	平23.01	6
資機材搬送車	北署	北16号車	880あ	2-16	マツダ	-	650	4	-	-	平19.02	10
	南署	南7号車	800さ	45-46	トヨタ	-	1,780	3	-	-	平16.08	12
指令車	北署	北14号車	800さ	66-59	トヨタ	-	2,690	7	-	-	平19.09	9
	南署	南4号車	800さ	45-48	トヨタ	-	1,990	8	-	-	平16.08	12
救急車	北署	北救急1号車	830す	61-19	トヨタ	高規格	2,690	7	-	-	平21.12	7
	北署	北救急2号車	830さ	99-02	トヨタ	高規格	2,690	7	-	-	平27.02	2
	分署	郡家救急3号車	830さ	99-03	ニッサン	高規格	3,490	7	-	-	平28.02	1
	南署	南救急5号車	830さ	99-05	トヨタ	高規格	2,690	7	-	-	平29.03	0
	南署	南救急6号車	830す	11-19	トヨタ	高規格	2,690	7	-	-	平23.02	6
	本部	予備車	830ま	1-19	ニッサン	高規格	3,490	7	-	-	平19.03	10
燃料補油車	北署	北17号車	800さ	91-38	三菱	-	2,990	3	-	-	平24.10	4
人員搬送車	本部	北15号車	800さ	43-72	トヨタ	-	4,160	29	-	-	平08.05	20
連絡車	北署	-	480あ	94-82	スズキ	-	650	4	-	-	平17.11	11
	分署	-	41え	10-35	スバル	-	650	4	-	-	平10.08	18
機動連絡車	本部	北18号車	800さ	97-10	トヨタ	-	4600	8	-	-	平26.02	3

# 通 信 施 設

無線設備（デジタル無線）

（平成29年4月1日現在）

区 分	設置場所 移動局種別	計	北署	郡家分署	南署	備 考
基地局	本部	1				20W
	綾歌	1				10W
	小手島	1				10W
	計	3				
移動局	車載	36	20	3	13	5W
	可搬型	4	1	1	2	5W
	半固定	3	1	1	1	5W
	携帯	24	13	2	9	1W
	計	67	35	7	25	

## 電話設備

		計	本部 北署	南署	郡家分署	備 考		
有 線	119	固 定	8	8		I N S		
		携 帯	4	4		I N S		
		1 P	(8)	(8)		固定回線へ相乗り		
		小計	12					
	専用線	指 令 回 線	2				本 部 ～ 南 署 本 部 ～ 郡 家 分 署	
		救急無線遠隔制御	1				本 部 ～ 南 署	
		市波1無線遠隔制御	1				本 部 ～ 南 署	
		警 察 電 話	1				本 部 ～ 警 察	
		小計	5					
	一 般	固 定	事 務 用	12	6	4	2	I N S
			F A X	5	3	1	1	I N S ア ナ ロ グ
			指 令 台 収 容	4	4			I N S
			携 帯 119 転 送 回 線	4	4			I N S
			順 次 指 令	8	8			I N S
			テレホンサービス	16	16			I N S（火災案内）
			消防団メール配信用	1	1			I N S
			インターネット	2	1	1		
	計	52						
	携 帯	事 務 用	6	4	1	1		
救 急 車 積 載		5	2	2	1	救 急 車		
小計		11						
計		80						

# 消 防 無 線 配 置

(平成29年4月1日)

呼出名称	設置場所	局別	出力 (W)	周波数数			購入年度	備考
				活動波	主運用波	統制波		
まるがめしょうぼう	消防本部	基地	20	4	1	3	平成24	
まるがめしょうぼうあやうた	綾歌	〃	10	〃	〃	〃	〃	
まるがめしょうぼうおてしま	小手島	〃	10	〃	〃	〃	〃	
まるしょうきた1	北署	車載	5	〃	〃	〃	〃	水槽付消防ポンプ自動車
まるしょうきた2	〃	〃	〃	〃	7	〃	〃	消防ポンプ自動車
まるしょうきた3	〃	〃	〃	〃	〃	〃	〃	消防ポンプ自動車
まるしょうきた4	〃	〃	〃	〃	1	〃	〃	消防ポンプ自動車
まるしょうきた5	〃	〃	〃	〃	〃	〃	〃	消防ポンプ自動車
まるしょうきた7	〃	〃	〃	〃	〃	〃	〃	救助工作車Ⅲ型
まるしょうきた8	〃	〃	〃	〃	〃	〃	〃	化学消防ポンプ自動車
まるしょうきた9	〃	〃	〃	〃	〃	〃	〃	はしご付消防自動車
まるしょうきた10	〃	〃	〃	〃	〃	〃	〃	広 報 車
まるしょうきた11	〃	〃	〃	〃	〃	〃	〃	予 防 調 査 車
まるしょうきた12	〃	〃	〃	〃	〃	〃	〃	予 防 広 報 車
まるしょうきた13	〃	〃	〃	〃	〃	〃	〃	薬 液 搬 送 車
まるしょうきた14	〃	〃	〃	〃	7	〃	〃	指 令 車
まるしょうきた15	〃	〃	〃	〃	1	〃	〃	人 員 搬 送 車
まるしょうきた16	〃	〃	〃	〃	〃	〃	〃	資 材 搬 送 車
まるしょうきた17	〃	〃	〃	〃	7	〃	※	燃 料 搬 送 車
まるしょうきた18	〃	〃	〃	〃	〃	〃	※	機 動 連 絡 車
まるしょうきたきゅうきゅう1	〃	〃	〃	〃	〃	〃	平成24	高 規 格 救 急 車
まるしょうきたきゅうきゅう2	〃	〃	〃	〃	〃	〃	〃	高 規 格 救 急 車
まるしょうきたきゅうきゅう7	〃	〃	〃	〃	〃	〃	〃	
まるしょう100	〃	半固定	〃	〃	1	〃	〃	
まるしょう101	〃	可搬型	〃	〃	〃	〃	〃	
まるしょう102	〃	〃	〃	〃	〃	〃	〃	
まるしょう103	〃	〃	〃	〃	〃	〃	〃	
まるしょう111	〃	携帯	1	〃	7	〃	〃	
まるしょう112	〃	〃	〃	〃	〃	〃	〃	
まるしょう113	〃	〃	〃	〃	〃	〃	〃	
まるしょう114	〃	〃	〃	〃	〃	〃	〃	
まるしょう115	〃	〃	〃	〃	〃	〃	〃	
まるしょう116	〃	〃	〃	〃	〃	〃	〃	
まるしょう117	〃	〃	〃	〃	〃	〃	〃	
まるしょう118	〃	〃	〃	〃	〃	〃	〃	
まるしょう119	〃	〃	〃	〃	〃	〃	〃	
まるしょう120	〃	〃	〃	〃	〃	〃	〃	
まるしょう121	〃	〃	〃	〃	〃	〃	〃	
まるしょう122	〃	〃	〃	〃	〃	〃	〃	
まるしょう123	〃	〃	〃	〃	〃	〃	〃	
まるしょうぐんげ1	郡家分署	車載	5	〃	1	〃	〃	消 防 ポ ン プ 自 動 車
まるしょうぐんげ2	〃	〃	〃	〃	〃	〃	〃	消 防 ポ ン プ 自 動 車
まるしょうぐんげきゅうきゅう3	〃	〃	〃	〃	〃	〃	〃	高 規 格 救 急 車
まるしょう300	〃	半固定	〃	〃	〃	〃	〃	
まるしょう311	〃	携帯	1	〃	7	〃	〃	
まるしょう312	〃	〃	〃	〃	〃	〃	〃	
まるしょうみなみ1	南署	車載	5	〃	1	〃	〃	消 防 ポ ン プ 自 動 車
まるしょうみなみ2	〃	〃	〃	〃	〃	〃	〃	消 防 ポ ン プ 自 動 車
まるしょうみなみ3	〃	〃	〃	〃	〃	〃	〃	水 槽 付 消 防 ポ ン プ 自 動 車



呼出名称	設置場所	局別	出力 (W)	周波数数			購入年度	備考
				活動波	主運用波	統制波		
まるしょうみなみ4	〃	〃	〃	〃	7	〃	〃	指 令 車
まるしょうみなみ5	〃	〃	〃	〃	1	〃	〃	ホ ー ス 延 長 車
まるしょうみなみ6	〃	〃	〃	〃	〃	〃	〃	救 助 工 作 車 II 型
まるしょうみなみ7	〃	〃	〃	〃	〃	〃	〃	資 材 搬 送 車
まるしょうみなみ8	〃	〃	〃	〃	〃	〃	〃	予 防 調 査 車
まるしょうみなみ9	〃	〃	〃	〃	〃	〃	〃	広 報 車
まるしょうみなみ10	〃	〃	〃	〃	〃	〃	〃	水 槽 車
まるしょうみなみ11	〃	〃	〃	〃	〃	〃	〃	消 防 ポ ン プ 自 動 車
まるしょうみなみきゅうきゅう5	〃	〃	〃	〃	〃	〃	〃	高 規 格 救 急 車
まるしょうみなみきゅうきゅう6	〃	〃	〃	〃	〃	〃	〃	高 規 格 救 急 車
まるしょう200	〃	半固定	〃	〃	〃	〃	〃	
まるしょう201	〃	可搬型	〃	〃	〃	〃	〃	
まるしょう211	〃	携帯	1	〃	7	〃	〃	
まるしょう212	〃	〃	〃	〃	〃	〃	〃	
まるしょう213	〃	〃	〃	〃	〃	〃	〃	
まるしょう214	〃	〃	〃	〃	〃	〃	〃	
まるしょう215	〃	〃	〃	〃	〃	〃	〃	
まるしょう216	〃	〃	〃	〃	〃	〃	〃	
まるしょう217	〃	〃	〃	〃	〃	〃	〃	
まるしょう218	〃	〃	〃	〃	〃	〃	〃	
まるしょう219	〃	〃	〃	〃	〃	〃	〃	
まるがめ～あやうた		固定	0.2	多重無線			〃	ア プ ロ ー 千 回 線
まるがめ～おてしま		〃	0.004	〃			〃	〃

※ 国有財産無償借受

# 1 1 9 番 受 信

(平成28年)

区 分	計		1月	2月	3月	4月	5月	6月	7月	8月	9月	10月	11月	12月
		%												
計	6,582		535	541	563	462	552	523	538	653	518	554	512	631
	3,166	48.1	235	263	254	208	290	269	254	355	264	260	221	293
火 災	47		7	3	3		3	5		11	3	5	4	3
	29	61.7	5	2	1		1	5		6	3	1	4	1
救 急	4,166		339	351	362	277	336	325	366	425	308	364	309	404
	1,858	44.6	129	160	146	123	148	158	161	204	138	164	137	190
救 助	23		1		4	5	1	2		2	3	3	1	1
	14	60.9			2	3	1			2	1	3	1	1
警 戒	9				1		1			3	3			1
	4	44.4								3	1			
調 査	7				1	1				1		3	1	
	6	85.7			1	1				1		2	1	
そ の 他	2,330		188	187	192	179	211	191	172	211	201	179	197	222
	1,255	53.9	101	101	104	81	140	106	93	139	121	90	78	101

備考 : 下段数値は、丸亀管轄内に係る携帯電話からの119番うち数。

# 出 動 状 況

(年次)

区 分		平成28年	平成27年	平成26年	平成25年	平成24年
計	出 動 回 数	5,719	6,125	5,715	5,911	5,783
	出 動 延 人 員	15,998	19,406	17,787	18,686	18,153
火 災	出 動 回 数	26	32	40	68	44
	出 動 延 人 員	406	643	452	596	455
風水害等の災害	出 動 回 数	7	4	0	0	3
	出 動 延 人 員	21	11	0	0	11
演習・訓練等	出 動 回 数	7	8	9	9	8
	出 動 延 人 員	116	143	121	177	148
救 急	出 動 回 数	4,965	5,176	5,051	5,063	5,005
	出 動 延 人 員	14,895	15,528	15,191	15,243	15,015
救 助 活 動	出 動 回 数	37	53	50	53	46
	出 動 延 人 員	252	367	312	351	219
警 防 調 査	出 動 回 数		501	388	482	303
	出 動 延 人 員		1,550	1,189	1,470	958
火 災 調 査	出 動 回 数	54	32	27	34	44
	出 動 延 人 員	226	120	113	145	182
特 別 警 戒	出 動 回 数	15	15	10	10	9
	出 動 延 人 員	45	101	30	30	27
捜 索	出 動 回 数					
	出 動 延 人 員					
予 防 査 察	出 動 回 数	605	252	136	190	317
	出 動 延 人 員	25	712	360	659	1,092
誤 報 等	出 動 回 数	3	11	4	2	4
	出 動 延 人 員	12	119	19	15	46
そ の 他	出 動 回 数		41			
	出 動 延 人 員		112			

※ 平成23年以降、出動回数等に統計外火災を含むものを記載。

## 消 防 相 互 応 援 協 定 等 の 締 結

**中讃地区広域市町村圏消防相互応援協定**(昭和49年6月1日締結)

善通寺市・琴南町・満濃町・琴平町・多度津町・仲南町・綾歌町・飯山町・仲多度南部消防組合・  
飯綾消防組合・丸亀市

**消防相互応援協定**(昭和50年6月1日締結)

坂出市・丸亀市

**香川県消防相互応援協定**(昭和61年12月1日締結)

香川県下5市38町6消防組合

**香川県防災ヘリコプター応援協定**(平成6年4月1日締結)

香川県・香川県下5市38町6消防組合

**携帯電話からの119番通報転送等に関する協定**(平成10年10月1日締結)

中讃地区6消防本部

**香川県消防相互応援協定に基づく高速自動車道等に関する覚書**(平成15年3月30日締結)

高松市消防局・坂出市消防本部・善通寺市消防本部・三豊地区広域市町村圏振興事務組合消  
防本部・飯綾消防組合消防本部・大川広域消防本部・讃岐地区広域消防本部・丸亀市消防本部

**高速自動車道における救急業務、火災消火業務等に関する覚書**(平成15年3月30日締結)

高松市消防局・坂出市消防本部・善通寺市消防本部・三豊地区広域市町村圏振興事務組合消  
防本部・飯綾消防組合消防本部・大川広域消防本部・讃岐地区広域消防本部・日本道路公団四  
国支社・丸亀市消防本部

**鉄道災害時の安全対策に関する覚書**(平成15年12月1日締結)

高松市消防局・坂出市消防本部・善通寺市消防本部・多度津町消防本部・仲多度南部消防組合  
消防本部・三豊地区広域市町村圏振興事務組合消防本部・大川広域消防本部・讃岐地区広域  
消防本部・四国旅客鉄道株式会社

**鉄道災害時の安全対策に関する覚書**（平成 15 年 12 月 25 日締結）

高松市消防局・仲多度南部消防組合消防本部・飯綾消防組合消防本部・大川広域消防本部・讃岐地区広域消防本部・高松琴平電気鉄道株式会社

**ガス爆発事故等防止対策に関する協定書**（昭和 62 年 7 月 1 日締結）

丸亀警察署・四国瓦斯(株)丸亀支店・社団法人香川県LPガス保安協会丸亀地区会・四国電力(株)丸亀営業所・丸亀市消防本部

**災害時における輸送協定書**（平成 14 年 11 月 20 日締結）

本島汽船(株)・備讃フェリー(株)・にし観光(有)・丸亀市

# 火災



# 火災の概要

△：負 数 (年次)

区 分	単 位	平成28年			平成27年 (B)	増 減 (A)-(B)	平成28年 香川県 (概数値)		
		計 (A)	北署	南署					
出火件数	計	件	39	23	16	32	7	0	
	建 物	〃	17	12	5	22	△ 5		
	林 野	〃	2	1	1	0	2		
	車 両	〃	5	4	1	1	4		
	船 舶	〃	0			0	0		
	そ の 他	〃	15	6	9	9	6		
焼損棟数	計	棟	24	15	9	31	△ 7	0	
	全 焼	〃	6	5	1	10	△ 4		
	半 焼	〃	2		2	1	1		
	部 分 焼	〃	8	5	3	6	2		
	ぼ や	〃	8	5	3	14	△ 6		
焼損面積	建 物	床 面 積	m <sup>2</sup>	548	526	22	1,060	△ 512	
		表 面 積	〃	107	85	22	44	63	
	林 野	a	3		3	0	3		
死 者	人	0			2	△ 2			
負 傷 者	〃	8	7	1	9	△ 1			
り 災 世 帯	世帯	14	11	3	15	△ 1			
り 災 人 員	人	26	19	7	41	△ 15			
損 害 額	計	千円	71,955	71,274	681	38,453	33,502	0	
	建 物	〃	71,219	70,646	573	38,383	32,836		
	林 野	〃	0			0	0		
	車 両	〃	55	53	2	58	△ 3		
	船 舶	〃	0			0	0		
	そ の 他	〃	681	575	106	12	669		
	爆 発	〃	0			0	0		
出火率 (人口1万人当りの出火件数)	人	3.5	2.8	5.7	2.9	0.5			
全火災1件当りの損害額	千円	1,845	3,099	43	1,202	643	#DIV/0!		
建物火災1件当りの	損 害 額	千円	4,189	5,887	115	1,745	2,445	#DIV/0!	
	焼 損 面 積	m <sup>2</sup>	32.2	43.8	4.4	48.2	△ 16	#DIV/0!	
1ヶ月平均火災件数	件	3.3	1.9	1.3	2.7	0.4			

# 月別火災発生

(年次)

区分		単位	平成 28 年												
			計	1月	2月	3月	4月	5月	6月	7月	8月	9月	10月	11月	12月
出火件数	計	件	39	3	6	3	1	3	5	0	8	2	3	3	2
	北署	〃	23	3	2	1		1	3		5	1	2	3	2
	南署	〃	16		4	2	1	2	2		3	1	1		
	建物	件	17	2	3	2		2	1		1	2	1	2	1
	林野	〃	2		1				1						
	車両	〃	5	1					2		1		1		
	船舶	〃	0												
	その他	〃	15		2	1	1	1	1		6		1	1	1
焼損棟数	計	棟	24	2	3	6	0	2	2	0	1	3	2	2	1
	全焼	〃	6	1		1			1		1	1	1		
	半焼	〃	2			2									
	部分焼	〃	8	1	2	2		1				1		1	
	ぼや	〃	8		1	1		1	1			2		2	
焼損面積	建物	床面積	m <sup>2</sup>	548	198		22			12		120	105	91	
		表面積	〃	107		8	75		9					12	
	林野	a	3		3										
死者	人	0													
負傷者	〃	8	1						1		1	3	1	1	
り災世帯	計	世帯	14	3	4	0	0	1	0	0	0	3	3	0	0
	全損	〃	6	2								2	2		
	半損	〃	0												
	小損	〃	8	1	4			1				1	1		
り災人員	人	26	3	13				2			4	4			
損害額	計	千円	71,955	41,272	272	1,018	0	7	122	0	19,134	3,324	1,780	6	5,020
	建物	〃	71,219	41,271	190	1,018		6	119		18,598	3,324	1,673		5,020
	林野	〃	0												
	車両	〃	55						3		50		2		
	船舶	〃	0												
	その他	〃	681	1	82			1			486		105	6	
	爆発	〃	0												



# 年別火災発生

(年次)

区 分		単位	平成28年	平成27年	平成26年	平成25年	平成24年	
出火件数	計	件	39	32	27	34	25	
	北 署	〃	23	25	21	23	17	
	南 署	〃	16	7	6	11	8	
	建 物	件	17	22	17	25	15	
	林 野	〃	2					
	車 両	〃	5	1	6	1	5	
	船 舶	〃						
	そ の 他	〃	15	9	4	8	5	
焼損棟数	計	棟	24	31	23	35	17	
	全 焼	〃	6	10	6	10	1	
	半 焼	〃	2	1	1	3		
	部 分 焼	〃	8	6	9	13	4	
	ぼ や	〃	8	14	7	9	12	
焼損面積	建物	床面積	m <sup>2</sup>	548	1,060	673	1,439	53
		表面積	〃	107	44	17	77	13
	林 野	ɑ	3					
死 者		人		2	1	3	1	
負 傷 者		〃	8	9	5	17	9	
り災世帯	計	世帯	14	15	18	26	11	
	全 損	〃	6	2	7	9		
	半 損	〃		2		4		
	小 損	〃	8	11	11	13	11	
り災人員		人	26	41	38	61	30	
損害額	計	千円	71,955	38,453	48,905	54,303	3,501	
	建 物	〃	71,219	38,383	47,143	54,213	2,934	
	林 野	〃						
	車 両	〃	55	58	1,295	17	78	
	船 舶	〃			410			
	そ の 他	〃	681	12	57	73	38	
	爆 発	〃					451	

# 出火原因

(年次)

区 分	火 災 種 別						損害額
	計	建 物	林 野	車 両	船 舶	その他	(千円)
計	39	17	2	5	0	15	71,955
たばこ	4	1		1		2	2,286
こんろ	1	1					
かまど	0						
風呂かまど	0						
炉	0						
焼却炉	1	1					
ストーブ	0						
こたつ	0						
ボイラー	1					1	
煙突・煙道	0						
排気管	1			1			2
電気機器	1	1					3,324
電気装置	0						
電灯・電話等の配線	1	1					628
内燃機関	0						
配線器具	1	1					18,598
火あそび	2	1	1				1,673
マッチ・ライター	0						
たき火	4	1				3	119
溶接機・切断機	2	2					39,650
灯火	0						
衝突の火花	0						
取灰	0						
火入れ	5	1				4	6
放火	1	1					94
放火の疑い	1	1					
その他	8	1	1	2		4	5,133
不明・調査中	5	3		1		1	442

# 曜日別時間別出火件数

(年次)

区分	出火件数									焼損棟数	り災世帯	焼損面積		損害額 (千円)
	計	日	月	火	水	木	金	土	不明			建物 (㎡)	林野 (a)	
計	39	0	2	5	7	8	9	7	1	24	14	548	3	71,955
0時	1				1					1		120		18,598
1時	1			1										
2時	1					1				1	1			94
3時	1						1			2	3	105		3,324
4時	0													
5時	1					1								1
6時	0													
7時	2			1	1					1	1			1
8時	2			1		1				1	1	18		1,801
9時	2					1		1		1				1
10時	7				1	2	3	1		2	2			185
11時	1					1								
12時	1					1				5		22		390
13時	2						1	1		1				628
14時	2						2							485
15時	2						1	1		2		12		120
16時	4				2			2		2	1		3	5,020
17時	0													
18時	2			1	1					1	2	180		39,479
19時	1		1							1				
20時	2			1	1									50
21時	1		1											105
22時	2						1	1		2	3	91		1,673
23時	0													
不明	1								1	1				

# 建物用途別出火件数

(年次)

区分	平成28年			平成27年	平成26年	平成25年	平成24年
	件数	損害額					
		(千円)	%				
計	17	71,219	100	22	17	25	15
一般住宅	6	44,659	62.7	9	9	12	4
共同住宅	2	1,799	2.5	3	2	1	4
併用住宅					1		1
工場・作業場	3	24,008	33.7	4		2	1
倉庫	2	125	0.5	5		4	2
物品販売店舗	1					1	1
飲食・料理店	1				3		
事務所							
車庫	1					1	1
複合用途(特定)					1		
複合用途(非特定)						1	
劇場・公会堂						1	
神社・寺院							
遊技・球技場					1		
旅館・ホテル				1			
病院・診療所						1	
社会福祉施設							
学校・幼稚園							
空家						1	
その他	1	628	0.9				1

## 損害額別出火件数

(年次)

区 分	平成28年		平成27年	平成26年	平成25年	平成24年
	出火件数	%				
計	39	100	32	27	34	25
1 万円未満	25	64.1	16	9	10	12
1 万円以上	2	5.1	6	6	12	7
10 "	6	15.4	2	7	5	5
100 "	2	5.1	4	1	3	1
300 "	1	2.6		1	1	
500 "	1	2.6	4	1	2	
1,000 "	1	2.6		2		
2,000 "					1	
3,000 "	1	2.6				
4,000 "						
5,000 "						

## 覚知別出火件数

(年次)

区 分	平成28年		平成27年	平成26年	平成25年	平成24年
	出火件数	%				
計	39	100	32	27	34	25
火災報知専用電話(加入119)	9	23.1	11	10	11	10
火災報知専用電話(携帯119)	17	43.6	12	9	17	4
加入電話(加入)	1	2.6				1
加入電話(携帯)	1	2.6				
警察電話			1	1	1	2
駆けつけ通報						
事後聞知	7	17.9	7	4	5	7
その他の	4	10.3	1	3		1

## 死傷者

(年次)

区 分		平成28年	平成27年	平成26年	平成25年	平成24年
死 者	計	0	2	1	3	1
	応急消火義務者		2	1	3	1
	その他の者			0	0	0
負 傷 者	計	8	9	5	17	9
	消防吏員			1	2	0
	消防団員	1		0	1	0
	消防活動に関係ある者			0	0	0
	応急消火義務者	7	8	4	6	5
	消防協力者			0	0	0
	その他の者		1	0	8	4

# 初期消火

(年次)

区分	出火件数	初期消火したもの			水水道 バ 道 ケ ツ水	消 火 器	固 定 消 火 設 備	そ の 他	初期消火なし
		計	成功	失敗					
計	39	29	9	20	20	5	0	4	10
建物	17	13	5	8	10	2		1	4
林野	2	1		1				1	1
車両	5	4	1	3	1	3			1
船舶	0	0							
その他	15	11	3	8	9			2	4

# 平成28年 主な火災

損害額200万円以上、林野火災で焼損面積200㎡以上及び死者の発生した火災)

月日	出火時分	出火場所	火災種別	用途	焼損面積 (㎡)	焼損棟数					死者	負傷者	損害額 (千円)
						計	全焼	半焼	部分焼	ぼや			
1月6日	18:31	米屋町	建物火災	住宅	180	1	1						39,473
8月31日	0:30	土器町	建物火災	作業所	120	1	1						18,598
9月16日	3:00	北平町	建物火災	住宅	105	2	1			1		3	3,324
12月21日	16:15	土器町	建物火災	工場	表3	1			1				5,020

# 火災の推移

(年次)

区分	火災の種別						焼損棟数					焼損面積		死者	負傷者	り災世帯	り災人員	損害額	全火災1件 当りの損 害額	建物火災1件当りの		1ヶ月 平均火 災件数	出火率	
	計	建物	林野	車両	船舶	その他	計	全	半	部	ぼや	建物	林野							損害額	損害額		焼損面積	丸亀市
単位	件						棟					m <sup>2</sup>	a	人	世帯	人	千円		m <sup>2</sup>	件				
昭和27年	12	12					17	10	5	2		1,733				25		1,040	86	86	144	1.0	2.9	
昭和28年	13	13					14	4	4	6		211			2	13		724	55	55	16	1.1	3.2	
昭和29年	21	16		5			12	1	6	5		162		1		17		1,517	72	79	10	1.8	3.7	
昭和30年	31	28		2	1		21	10	2	9		746		1	2	27		5,795	186	204	27	2.6	5.0	
昭和31年	32	28		3	1		25	6	4	15		1,404			10	28		12,313	384	439	50	2.6	5.3	
昭和32年	23	19	1	2		1	22	7	1	14		356	99		3	21	67	4,995	217	250	19	1.9	3.8	
昭和33年	21	20		1			30	11	3	16		607		3	9	29	84	4,363	207	212	30	2.8	3.5	
昭和34年	30	24	1			5	24	7	5	12		890	5		1	9	52	5,095	169	83	91	2.5	5.0	
昭和35年	33	30	1			2	27	11	1	15		508	56	1	1	10	24	2,749	83	91	17	2.8	5.4	
昭和36年	28	25		1		2	37	12	4	21		1,020		1	4	9	31	13,978	499	557	41	2.3	4.7	
昭和37年	31	20	2	6		3	31	9	7	15		1,011	201		1	9	36	10,611	342	510	51	2.6	5.1	
昭和38年	26	20		1	2	3	50	29	7	14		2,601			6	12	55	45,755	1,759	2,283	130	2.2	4.3	
昭和39年	32	29		2	1		35	13	10	12		1,060		2	5	14	21	13,098	409	451	37	2.7	5.3	
昭和40年	34	27	5	1		1	62	24	9	29		2,629	529	1	6	30	90	42,137	1,239	1,555	97	2.8	5.7	
昭和41年	40	28		9		3	34	11	8	15		782			10	11	31	10,994	274	379	28	3.3	6.7	4.2
昭和42年	38	25	1	6		6	45	22	6	17		1,847	62		5	15	51	56,413	1,485	2,242	74	3.1	6.3	5.5
昭和43年	24	19	2		1	2	38	14	4	20		1,439	7		7	10	41	39,105	1,629	1,917	81	2.0	4.0	4.9
昭和44年	22	17	1	1		3	17	3	4	10		573	200	3	2	21	52	11,359	516	645	33.7	1.8	3.7	5.2
昭和45年	26	21	1	3		1	33	8	4	21		952	697		2	13	53	33,279	1,279	1,451	45.3	2.1	4.2	6.3
昭和46年	42	33		5	2	2	52	17	3	32		1,521			9	39	119	65,844	1,568	1,926	45.0	3.6	7.0	6.0
昭和47年	37	29		5		3	41	7	3	31		306		1	4	27	92	7,363	199	228	11.0	2.7	6.0	5.7
昭和48年	48	41		2		5	59	18	3	38		1,158			5	24	86	28,026	584	679	28.2	4.0	7.4	8.4





区分	火災の種類別						焼損棟数					焼損面積		死者	負傷者	り災世帯	り災人員	損害額	全火災1件 当りの損 害額	建物火災1件当りの		1ヶ月 平均火 災件数	出火率	
	計	建物	林野	車両	船舶	その他	計	全	半	部	ぼや	建物	林野							損害額	損害額		焼損面積	丸亀市
昭和61年	48	32	2	1	2	11	38	7	3	28		883	31	3	11	27	88	122,543	2,553	3,789	27.6	4.0	6.4	6.1
飯綾消防	17	9	1			7	9	2	3	4		554	10		1	5		20,664	1,216	2,296	61.5	1.4	(6.7)	
昭和62年	34	23	4	1		6	29	4	5	20		1,236	73	1	5	15	78	68,219	2,006	2,821	53.7	2.8	4.5	4.9
飯綾消防	22	13				9	13	2		11		176				7		11,711	532	808	13.5	1.8	(8.6)	
昭和63年	43	29	3	3		8	34	8	6	20		1,243	21	1	5	27	93	71,078	1,653	2,442	42.9	3.6	5.7	4.7
飯綾消防	17	9	1	1		6	9	2	1	6		213			2	5		13,640	802	1,516	23.6	1.4	(6.7)	
平成01年	35	31	2	1		1	45	8	5	32		1,160	13	1	9	39	115	78,012	2,229	2,514	37.4	2.9	4.6	4.3
飯綾消防	11	5	2			4	5	1	1	3		176	27		1	1	4	35,316	3,211	7,005	35.2	0.9	(4.3)	
平成02年	42	31		3		8	40	5	2	33		1,190		1	17	27	84	66,393	1,581	2,081	38.4	3.5	5.5	4.7
飯綾消防	15	10	1			4	9	4		5		483	1		1	8	18	41,493	2,766	4,149	48.3	1.3	(5.9)	
平成03年	43	24		13	1	5	40	9	6	25		803	3	1	6	28	85	52,334	1,217	1,968	33.5	3.6	5.6	4.8
飯綾消防	8	6				2	6	4		2		339			1	3	10	7,403	925	1,234	56.5	0.7	(3.1)	
平成04年	44	31	2	6		5	39	5	5	29		672	3	2	9	24	73	71,031	1,614	2,245	21.7	3.7	5.7	4.1
飯綾消防	17	11	2			4	11	4	1	6		728	3		4	5	15	21,696	1,276	1,972	66.1	1.4	(6.4)	
平成05年	33	23	1	4		5	32	7	2	23		705	1	1	2	19	55	75,632	2,292	3,153	30.7	2.8	4.3	4.1
飯綾消防	12	4	1			7	4	3		1		207	2			2	7	15,636	1,303	3,909	15.8	1	(4.5)	
平成06年	35	23	1	4		7	28	7	2	19		948	35	1	7	17	58	100,678	2,877	4,330	41.2	2.9	4.5	5.2
飯綾消防	21	12	4			5	12	3		9		1,717	371	1	3	6	28	53,297	2,538	4,219	143	1.8	(7.7)	
平成07年	29	20	1	4		4	28	9	4	8	7	1,027	6,630	1	5	14	41	157,598	5,434	4,282	51.4	2.4	3.7	5.1
飯綾消防	15	6	3			6	6	3	1		2	830			2	6	19	53,487	3,566	8,671	88.3	1.3	(5.4)	
平成08年	34	21	3	6		4	30	5	4	18	3	1,182	67	3	4	20	57	57,827	1,701	2,739	56.3	2.8	4.3	5.0
飯綾消防	16	10	2			4	10	7		1	2	956	12		4	9	26	39,888	2,493	3,893	95.6	1.3	(5.7)	
平成09年	33	24		3		6	29	5	4	11	9	1,100		2	12	19	42	147,081	4,457	6,006	45.8	2.8	4.2	4.4
飯綾消防	11	3				8	3			1	2	15				2	7	183	17	5	46.3	0.9	(3.9)	
平成10年	36	23	2	7	1	3	27	2	2	16	7	296	3	2	16	15	35	127,160	3,532	5,219	12.9	3.0	4.5	4.7

区 分	火 災 の 種 別						焼 損 棟 数					焼 損 面 積		死者	負 傷 者	り 災 世 帯	り 災 人 員	損 害 額	全 火 災 1 件 当 り の 損 害 額	建 物 火 災 1 件 当 り の		1 ヶ 月 平 均 火 災 件 数	出 火 率	
	計	建 物	林 野	車 両	船 舶	そ の 他	計	全	半	部	ぼ や	建 物	林 野							損 害 額	焼 損 面 積		丸 亀 市	香 川 県
飯 綾 消 防	17	10	1			6	10	4		3	3	423	5		1	8	27	41,776	2,457	4,164	42.3	1.4	(5.9)	
平 成 11 年	44	25		7		12	42	9	5	17	11	1,793		5	8	22	53	100,317	2,280	3,876	71.7	3.7	5.5	4.5
飯 綾 消 防	8	4				4	4	1			3	68			3	1	1	1,346	168	337	13.5	0.7	(2.8)	
平 成 12 年	31	22		4	1	4	31	6	1	16	8	753			3	15	44	44,709	1,442	1,901	34.2	2.6	3.9	5.1
飯 綾 消 防	15	6	2			7	13	5	3	3	2	1,163	2			1	4	77,485	5,166	12,829	154	1.3	(5.2)	
平 成 13 年	26	20		3	1	2	26	7	3	11	5	749	2	1	4	13	39	37,138	1,428	1,633	37.6	2.2	3.3	4.6
飯 綾 消 防	17	8	1	4		4	10	4		6		730		1	1	5	11	28,643	1,685	3,451	84.6	1.4	(6.0)	
平 成 14 年	49	28	4	7		10	30	4	3	21	2	731	16,145	1	17	18	68	173,076	3,532	2,058	26.1	4.1	6.1	5.5
飯 綾 消 防	22	11	2	3		6	13	7		3	3	468	6	1	3	6	16	16,993	772	1,421	42.5	1.8	(7.7)	
平 成 15 年	31	19	1	6	2	3	26	7	1	14	4	963	2	2	7	16	39	92,340	2,979	3,915	50.7	2.6	3.9	4.0
飯 綾 消 防	7	2	1			4	2	1	1			42	5		2	1	1	1,857	265			0.6	(2.4)	
平 成 16 年	36	28			1	7	44	13	6	18	7	1,762		5	7	34	62	118,685	3,297	3,440	62.9	3	4.4	4.5
飯 綾 消 防	17	6	3	1		7	10	6	1	2	1	603	10			4	12	23,126	1,360	3,837	100.5	1.4	(5.9)	
平 成 17 年	47	33	1	5		8	41	10	6	13	12	1,887	4	2	8	23	84	155,136	3,301	4,593	57.2	3.9	4.3	4.7
平 成 18 年	52	32	1	9	2	8	42	10	2	14	16	1,447	8	1	8	25	60	155,283	2,986	4,694	45.2	4.3	4.7	4.4
平 成 19 年	54	30	1	10		13	42	14	2	16	10	2,244	1	4	5	28	67	160,505	5,758	10,042	145	5.0	4.9	5.0
平 成 20 年	32	23		4		5	38	15	3	5	15	1,902		1	4	23	61	130,701	8,743	12,781	183	2.7	4.9	4.5
平 成 21 年	44	26		11		7	39	7	5	13	14	1,000		3	6	20	50	88,221	4,503	8,581	78	3.7	3.9	4.3
平 成 22 年	45	27	4	7		7	29	2	3	13	11	368	15		11	17	48	30,199	671	1,061	13.6	3.8	4.1	4.3
平 成 23 年	24	17	1	3		3	20	4	1	4	11	519	15	1	3	15	126	23,518	980	1,188	30.5	2.0	2.2	4.3
平 成 24 年	25	15		5		5	17	1		4	12	53		1	9	11	30	3,501	140	196	3.5	2.1	2.3	3.3
平 成 25 年	34	25		1		8	35	10	3	13	9	1,439		3	17	27	66	54,303	1,597	2,169	57.6	2.8	3.1	3.9
平 成 26 年	27	17		6		4	23	6	1	9	7	673		1	5	18	38	48,905	1,811	2,773	39.6	2.3	2.4	3.5
平 成 27 年	32	22		1		9	31	10	1	6	14	1,060		2	9	15	41	38,453	1,202	1,745	38.2	2.7	2.9	
平 成 28 年	39	17	2	5		15	24	6	2	8	8	548	3		8	14	26	71,955	1,845	4,189	32.2	3.3	3.5	

※平成16年までの丸亀市出火率の（）内の数字は、旧飯綾消防署の数値

# 主な火災の記録

区分	出火日時		出火場所		火災種別	焼損面積 m <sup>2</sup> (林野α)	焼損棟数				損害額 (千円)
	月日	時分	所在地	業態			全	半	部	ぼや	
昭和27	02.04	16:20	塩屋町	造船・製材所	建物	815	2				2,770
昭和36	02.14	01:20	本町	家具製造販売元	〃	1,716	9		3		60,494
昭和38	08.24	01:00	富屋町	洋服店	〃	743	14	1	7		22,924
〃	09.24	01:30	北平山町	製材所	〃	1,034	4	1			14,153
昭和42	02.27	17:45	土器町	〃	〃	1,181	14	1			40,429
昭和43	11.21	21:51	幸町	印刷工場	〃	321	3	1	3		16,100
昭和45	02.20	14:15	土器町青の山	-	林野	656					2,784
〃	05.21	16:30	浜町	建材倉庫	建物	294	1		1		10,194
昭和46	03.12	13:20	福島町	飲食店	〃	83	2	1	1		10,030
〃	11.13	04:50	北平山町	寺院	〃	419	2		1		33,954
昭和48	08.03	03:20	川西町北	住宅	〃	252	2		1		10,269
昭和49	06.09	15:30	広島町市井	-	林野	3,200					15,680
飯綾消防	01.16	19:15	飯山町西坂元	印刷工場	建物	878	1		2		9,460
飯綾消防	12.13	05:32	飯山町東坂元	家具製造業	〃	1,112	1				70,750
昭和50	07.15	17:13	西平山町	青果物選果場	〃	452	1	2	1		26,796
昭和51	09.04	09:40	〃	複合倉庫	〃	875	1	1	22		33,780
昭和52	01.24	16:17	南条町	作業場	〃	324	2	1	2		19,275
〃	02.02	04:52	松屋町	住宅	〃	277	4		4		11,198
〃	03.02	00:12	塩飽町	〃	〃	126		1	3		15,223
〃	10.06	23:13	瓦町	校舎	〃	297		1	1		32,309
飯綾消防	04.19	12:35	飯山町東坂元	(坂出市から延焼)	林野	5,197					5,049
飯綾消防	08.31	18:00	綾歌町岡田下	住宅	建物	213	1		1		10,466
昭和54	06.01	16:35	川西町南	店舗併用住宅	〃	145	1				11,043
〃	10.01	07:15	福島町	倉庫	〃	142	1		1		26,583

区 分	出火日時		出火場所		火災 種別	焼損面積 m <sup>2</sup> (林野α)	焼損棟数				損害額 (千円)
	月日	時分	所 在 地	業 態			全	半	部	ぼや	
飯綾消防	11.08	06:50	綾歌町富熊	住宅	建物	199	1				14,289
昭和55	04.07	07:18	北平山町二丁目	作業場	〃	155			1		33,484
〃	12.10	16:55	田村町	住宅	〃	227	1		1		18,162
昭和56	01.10	06:45	原田町	店舗併用住宅	〃	98	1	1	1		11,026
〃	01.10	08:01	塩屋町	住宅	〃	416	5	1	3		16,869
〃	10.06	01:10	飯野町	倉庫	〃	82		1	1		13,243
〃	10.13	01:55	金倉町	工場	〃	788	3		3		46,337
〃	10.21	16:53	西平山町	店舗併用住宅	〃	108		1			10,004
昭和57	03.24	22:30	原田町	店舗	〃	626	1		1		74,355
〃	04.20	19:14	郡家町	作業場	〃	243	1	1	1		11,330
〃	08.12	10:40	金倉町	納屋併用住宅	〃	258	1		1		11,363
飯綾消防	04.08	16:20	飯山町川原	住宅	〃	147	1				14,225
昭和58	03.20	01:53	大手町三丁目	店舗	〃	124	1		2		13,697
〃	09.05	09:10	本島町小阪山	-	林野	3,900					3,612
飯綾消防	06.10	17:20	綾歌町富熊	住宅	建物	367	1				20,692
飯綾消防	11.25	21:30	綾歌町栗熊西	住宅	〃	186	1				14,241
昭和59	02.21	05:07	飯野町東分	住宅	〃	130	1		2		11,604
飯綾消防	03.23	01:25	飯山町東坂元	住宅	〃	125	2				13,090
昭和60	01.14	01:50	昭和町	工場	〃	2,352			1		93,622
〃	01.23	03::10	風袋町	飲食店	〃	202		1			45,372
〃	11.30	13:53	川西町南	住宅	〃	58		1			10,414
〃	12.21	14:45	広島町釜ノ越王頭山	-	林野	26,200					28,000
飯綾消防	10.21	18:15	綾歌町岡田西	住宅	建物	232	2				11,671
昭和61	01.21	23:17	原田町	店舗	〃	187		1			40,498
〃	06.05	21:30	昭和町	工場	〃	0		1			13,887
〃	09.27	04:30	幸町二丁目	住宅	〃	175	1				21,073

区 分	出火日時		出火場所		火災 種別	焼損面積 m <sup>2</sup> (林野α)	焼損棟数				損害額 (千円)
	月日	時分	所 在 地	業 態			全	半	部	ぼや	
昭和61	11.02	06:20	南条町	作業場併用住宅	建物	112			2		15,409
飯綾消防	07.31	20:20	綾歌町岡田東	住宅	〃	238	1				11,910
昭和62	01.20	01:38	中津町	住宅	〃	216	1		1		11,266
〃	12.18	12:05	塩屋町一丁目	寄宿舍	〃	384		1			20,110
昭和63	02.03	18:58	港町	店舗併用住宅	〃	119	1		1		10,733
飯綾消防	06.06	19:30	飯山町東坂元	住宅	〃	166	2				12,778
平成01	03.14	00:30	塩屋町五丁目	住宅	〃	79	1		2		13,427
平成02	02.02	17:02	富士見町五丁目	作業場	〃	281	1		1		12,820
〃	06.26	00:40	郡家町	倉庫併用住宅	〃	292	1		3		15,512
〃	07.06	17:10	川西町北	住宅	〃	95	1		1		13,532
〃	11.25	15:48	土器町	〃	〃	196		1			14,739
飯綾消防	04.不明	不明	飯山町東坂元	〃	〃	146	1	1			20,044
飯綾消防	4.02	22:10	綾歌町岡田西	〃	〃	114	1				15,067
平成03	02.17	00:50	三条町	店舗併用住宅	〃	130	1				13,295
平成04	04.23	07:49	中津町	住宅	〃	111	1		1		10,815
〃	12.24	11:49	郡家町	〃	〃	56		1			10,799
平成05	07.02	09:48	金倉町	事務所	〃	130	1		1		17,517
〃	11.24	19:35	土器町東三丁目	店舗併用住宅	〃	86	1				18,535
平成06	07.10	09:52	蓬萊町	倉庫	〃	40			2		40,198
飯綾消防	09.02	21:30	飯山町下法軍寺	製材業	〃	1,555	1		1		45,801
平成07	01.06	09:47	津森町	住宅	〃	62		1			16,294
〃	01.22	17:00	飯野町	納屋	〃	352	2				13,602
〃	04.08	11:24	本島町小阪山	-	林野	6,630					70,928
〃	04.21	00:41	御供所町一丁目	住宅	建物	106	1		1		16,294
〃	10.22	11:25	広島町	〃	〃	99	2			2	10,082
〃	11.02	01:29	飯野町東分	〃	〃	92		1		1	12,448

区 分	出火日時		出火場所		火災 種別	焼損面積 m <sup>2</sup> (林野α)	焼損棟数				損害額 (千円)
	月日	時分	所 在 地	業 態			全	半	部	ぼや	
飯綾消防	02.10	22:10	飯山町東坂元	住宅	建物	125	1				21,680
飯綾消防	12.23	18:00	綾歌町富熊	納屋	〃	84	3				21,710
平成08	05.27	06:15	郡家町	事務所併用住宅	〃	513		1			20,721
飯綾消防	01.10	08:40	綾歌町栗熊西	住宅	建物	168	2				10,659
飯綾消防	09.21	00:20	綾歌町栗熊	住宅	〃	201	1				12,026
平成09	03.09	10:30	中津町	遊技場併用寄宿舍	〃	304	1				51,925
〃	08.30	12:20	土器町西一丁目	住宅	〃	108	1				11,872
〃	11.11	03:05	原田町	遊技場	〃	250		1			55,975
平成10	09.18	00:24	昭和町	工場	〃	表面積20			1		95,368
飯綾消防	05.05	15:40	綾歌町栗熊東	住宅	〃	183	1				14,038
飯綾消防	07.24	10:10	綾歌町栗熊西	〃	〃	149	1				24,215
平成11	02.17	13:44	垂水町	〃	〃	172	1				14,206
〃	03.06	18:11	津森町	〃	〃	73	1			1	15,794
〃	03.25	21:00	広島町	旅館	〃	568	2		5	2	21,864
〃	08.18	05:07	昭和町	工場	〃	180			1		11,958
平成12	-	-	-	-	-						
飯綾消防	04.11	20:50	綾歌町栗熊東	飲食店	建物	609	4	1		1	46,105
飯綾消防	04.26	01:20	綾歌町岡田下	合板製造業	〃	336	1		2		24,794
平成14	04.20	19:30	垂水町	住宅	〃	128	1				17,399
〃	06.13	21:43	飯野町	納屋	〃	379	2				21,014
〃	08.20	13:45	本島町	-	林野	8,501					52,261
〃	08.20	14:05	本島町	-	〃	7,521					59,326
平成15	07.18	02:43	天満町一丁目	複合(特定)	建物	112	1				18,764
〃	08.15	19:06	御供所町一丁目	住宅	〃	296	2		2		33,295
平成16	02.20	09:40	中津町	〃	〃	72	1				12,004
〃	03.16	06:58	富士見町一丁目	〃	〃	257	2	2	1	2	11,556

区 分	出火日時		出火場所		火災 種別	焼損面積 m <sup>2</sup> (林野α)	焼損棟数				損害額 (千円)
	月日	時分	所 在 地	業 態			全	半	部	ぼや	
平成16	04.11	11:42	飯野町	住宅	建物	453	3		1		27,526
〃	05.24	23:14	昭和町	-	その他	表面積5			1		12,519
〃	09.27	23:40	昭和町	工場	建物	300			1		10,807
平成17	02.27	03:05	金倉町	倉庫	〃	350	1		1		14,485
平成17	06.08	03:20	瓦町	住宅	建物	57		1			12,400
〃	08.17	01:35	昭和町	工場	〃	100		1			11,252
〃	12.06	15:49	綾歌町岡田上	住宅	〃	215	1				27,536
〃	12.20	03:40	飯山町下法軍寺	〃	〃	105	1		2		23,883
〃	12.22	14:52	飯山町東坂元	〃	〃	130		1			17,900
平成18	05.13	14:04	垂水町	〃	〃	174	1				26,149
〃	07.03	02:49	川西町	〃	〃	100	1			1	11,396
〃	10.02	13:00	綾歌町岡田上	寺社併用住宅	〃	564	1				86,423
平成19	04.25	13:46	土器町	倉庫	〃	924	1		2		83,025
〃	12.25	15:15	本島町	住宅	〃	144	1				10,643
平成20	04.16	01:38	綾歌町	住宅	〃	235	3				18,410
〃	05.12	01:57	郡家町	住宅	〃	334	2				10,651
〃	07.14	00:17	土器町	飲食店	〃	274	2		2		15,186
〃	07.27	07:05	綾歌町	住宅	〃	162	1			3	21,536
〃	08.03	12:06	中津町	作業場	〃	76	1				18,549
〃	08.04	19:56	中津町	店舗併用住宅	〃	137	2				17,094
〃	10.26	09:52	綾歌町	住宅	〃	110		1			14,401
平成21	01.05	13:57	綾歌町	事務所	〃	78	1				15,118
〃	02.02	10:29	綾歌町	住宅	〃	75	1		1		14,535
〃	04.12	23:50	郡家町	住宅	〃	196	1				23,791
平成22	11.15	21:45	飯山町	住宅	〃	195	1				13,555
平成25	07.22	10:00	飯山町	住宅	〃	265	1				26,594

区 分	出火日時		出火場所		火災 種別	焼損面積 m <sup>2</sup> (林野a)	焼損棟数				損害額 (千円)
	月日	時分	所 在 地	業 態			全	半	部	ぼや	
平成26	01.08	10:30	飯山町	住宅	建物	229	1				16,657
〃	12.22	05:50	飯山町	住宅	〃	257	3		1		18,640
平成28	01.06	18:31	米屋町	住宅	〃	180	1				39,473
〃	08.31	03:30	土器町	作業所	〃	120	1				18,598

備 考 : 焼損面積500平方メートル(林野200a)以上、または損害額1千万円以上の火災を記載。



# 分団別火災発生

(年次)

区 分	平 成 28 年						平成27年	平成26年	平成25年	平成24年
	火 災 種 別									
	計	建物	林野	車両	船舶	その他				
計	39	17	2	5	0	15	32	27	34	25
第 1 分 団	4	2		1		1	4		4	2
第 2 分 団	0						1	4	4	3
第 3 分 団	0									
第 4 分 団	1	1					3	2	2	1
第 5 分 団	0						1			
第 6 分 団	0						2	3	3	1
第 7 分 団	1					1		2	2	
第 8 分 団	4	2		1		1	3	3	3	2
第 9 分 団	9	5	1	1		2	7	3	4	4
第 10 分 団	3	2		1			3	3	1	2
第 11 分 団	1					1	1			
第 12 分 団	0							1		2
第 13 分 団	2					2	1	2	3	2
第 14 分 団	1					1	1			1
第 15 分 団	4	1				3	1	1	2	
第 16 分 団	6	3		1		2	4	2	3	2
第 17 分 団	3	1	1			1		1	3	3

# 救急救助



# 救急活動の推移

(年次)

区 分	出場件数	搬送人員 (人)	人 口 (人)	人口1万人 当たりの 出場件数	1 当たり の出 場件 数	
平成19年	合 計	4,435	4,305	112,930	392.7	12.1
	北 署	2,747	2,657	83,117	414.8	7.5
	(分署)	701	670	—	—	1.9
平成20年	南 署	987	978	29,813	331.1	2.7
	合 計	4,359	4,213	111,812	389.9	11.9
	北 署	2,714	2,602	82,228	416.2	7.4
平成21年	(分署)	708	696	—	—	1.9
	南 署	937	915	29,584	316.7	2.6
	合 計	4,334	4,150	110,486	392.3	11.8
平成22年	北 署	2,580	2,438	82,035	402.6	7.0
	(分署)	723	696	—	—	2.0
	南 署	1,031	1,016	28,451	362.4	2.8
平成23年	合 計	4,643	4,425	111,674	415.8	12.7
	北 署	2,801	2,650	82,320	437.8	7.7
	(分署)	803	767	—	—	2.2
平成24年	南 署	1,039	1,008	29,354	354.0	2.8
	合 計	4,930	4,678	112,173	439.5	13.5
	北 署	2,923	2,753	82,876	457.6	8.0
平成25年	(分署)	869	828	—	—	2.4
	南 署	1,138	1,097	29,297	388.4	3.1
	合 計	5,005	4,735	110,568	452.7	13.7
平成26年	北 署	2,958	2,760	82,408	470.8	8.1
	(分署)	922	892	—	—	2.5
	南 署	1,125	1,083	28,160	399.5	3.1
平成27年	合 計	5,063	4,781	110,301	459.0	13.9
	北 署	2,982	2,801	82,221	473.2	8.2
	(分署)	909	878	—	—	2.5
平成28年	南 署	1,172	1,102	28,080	417.4	3.2
	合 計	5,051	4,754	110,344	457.8	13.8
	北 署	3,023	2,809	82,317	472.0	8.3
平成29年	(分署)	862	827	—	—	2.4
	南 署	1,166	1,118	28,027	416.0	3.2
	合 計	5,176	4,809	110,087	470.2	14.2
平成30年	北 署	3,074	2,807	82,022	482.6	8.4
	(分署)	884	846	—	—	2.4
	南 署	1,218	1,156	28,065	434.0	3.3
平成31年	合 計	4,965	4,602	110,034	451.2	13.6
	北 署	2,982	2,713	81,974	466.4	8.2
	(分署)	841	802	—	—	2.3
平成32年	南 署	1,142	1,087	28,060	407.0	3.1

備 考

人口は、各年とも4月1日現在の住民基本台帳による。

# 月別救急出場件数

(年次)

区	分	出場件数	火災	自然災害	水難	交通	労働災害	運動競技	一般負傷	加害	自転車損傷	急病	その他
平成28年	合計	4,965	6	0	6	562	35	42	701	34	45	3,047	487
	北署	2,982	3	0	5	357	24	27	408	27	33	1,735	363
	分署	841	1	0	0	87	4	9	101	5	7	573	54
	南署	1,142	2	0	1	118	7	6	192	2	5	739	70
1月	北署	252	1	0	0	31	3	1	36	2	2	138	38
	分署	75	0	0	0	7	0	0	14	0	0	51	3
	南署	105	0	0	0	12	0	2	13	0	1	71	6
2月	北署	252	0	0	0	31	2	5	34	4	3	142	31
	分署	65	0	0	0	9	1	0	5	0	2	45	3
	南署	92	0	0	0	9	0	0	12	0	0	63	8
3月	北署	269	0	0	1	37	2	2	26	2	4	165	30
	分署	74	0	0	0	3	0	1	11	1	1	53	4
	南署	90	0	0	0	5	0	0	17	0	0	63	5
4月	北署	213	0	0	0	31	4	1	26	2	0	121	28
	分署	51	0	0	0	6	1	1	4	0	0	36	3
	南署	79	0	0	0	10	2	0	17	0	2	44	4
5月	北署	244	0	0	0	32	2	2	26	0	5	140	37
	分署	64	0	0	0	5	0	0	10	1	0	42	6
	南署	90	0	0	0	11	0	0	13	1	0	59	6
6月	北署	232	0	0	0	34	4	2	35	2	1	123	31
	分署	70	0	0	0	7	1	3	7	1	0	45	6
	南署	80	0	0	0	11	2	2	10	0	0	54	1
7月	北署	264	0	0	1	25	1	4	46	3	4	154	26
	分署	59	0	0	0	6	0	1	10	1	0	39	2
	南署	95	0	0	0	10	0	0	20	0	0	55	10
8月	北署	296	0	0	0	24	0	3	33	2	3	200	31
	分署	92	0	0	0	10	0	0	15	0	2	61	4
	南署	107	1	0	0	7	2	0	19	1	0	72	5
9月	北署	232	1	0	1	26	2	5	41	4	4	122	26
	分署	79	1	0	0	6	0	1	6	0	1	51	13
	南署	79	1	0	0	8	0	1	10	0	0	53	6
10月	北署	244	0	0	1	35	1	1	36	0	2	140	28
	分署	69	0	0	0	13	0	1	4	0	0	46	5
	南署	111	0	0	0	15	0	0	24	0	2	62	8
11月	北署	221	1	0	0	21	2	0	26	1	4	132	34
	分署	70	0	0	0	9	0	1	7	0	1	49	3
	南署	91	0	0	0	13	0	0	15	0	0	59	4
12月	北署	263	0	0	1	30	1	1	43	5	1	158	23
	分署	73	0	0	0	6	1	0	8	1	0	55	2
	南署	123	0	0	1	7	1	1	22	0	0	84	7

# 月別救急搬送人員

(年次)

区 分	搬送人員	火災	自然災害	水難	交通	労働災害	運動競技	一般負傷	加害	自損行為	急病	その他	
平成28年	合計	4,602	6	0	3	560	35	42	667	25	31	2,749	484
	北署	2,713	3	0	3	355	24	27	382	19	21	1,518	361
	分署	802	1	0	0	87	4	9	95	4	6	542	54
	南署	1,087	2	0	0	118	7	6	190	2	4	689	69
1月	北署	240	1	0	0	33	3	1	36	2	1	125	38
	分署	70	0	0	0	5	0	0	13	0	0	48	4
	南署	97	0	0	0	9	0	2	13	0	0	67	6
2月	北署	235	0	0	0	31	2	5	33	2	3	128	31
	分署	61	0	0	0	9	1	0	5	0	2	41	3
	南署	85	0	0	0	9	0	0	11	0	0	57	8
3月	北署	244	0	0	1	38	2	2	21	1	2	147	30
	分署	68	0	0	0	3	0	1	10	0	0	50	4
	南署	85	0	0	0	6	0	0	17	0	0	57	5
4月	北署	200	0	0	0	33	4	1	26	2	0	106	28
	分署	51	0	0	0	6	1	1	4	0	0	36	3
	南署	80	0	0	0	11	2	0	17	0	2	44	4
5月	北署	221	0	0	0	29	2	2	24	0	2	124	38
	分署	62	0	0	0	5	0	0	9	1	0	41	6
	南署	82	0	0	0	11	0	0	11	1	0	54	5
6月	北署	219	0	0	0	38	4	2	33	2	1	108	31
	分署	67	0	0	0	6	1	3	7	1	0	44	5
	南署	76	0	0	0	11	2	2	10	0	0	50	1
7月	北署	235	0	0	0	20	1	4	45	2	2	135	26
	分署	57	0	0	0	6	0	1	10	1	0	37	2
	南署	92	0	0	0	9	0	0	20	0	0	53	10
8月	北署	255	0	0	0	21	0	3	32	1	2	165	31
	分署	90	0	0	0	10	0	0	15	0	2	59	4
	南署	100	1	0	0	6	2	0	19	1	0	66	5
9月	北署	202	1	0	0	26	2	5	36	2	3	101	26
	分署	73	1	0	0	6	0	1	5	0	1	46	13
	南署	76	1	0	0	8	0	1	10	0	0	50	6
10月	北署	229	0	0	1	36	1	1	35	0	1	128	26
	分署	66	0	0	0	12	0	1	4	0	0	44	5
	南署	111	0	0	0	16	0	0	26	0	2	59	8
11月	北署	199	1	0	0	20	2	0	23	1	3	116	33
	分署	69	0	0	0	10	0	1	7	0	1	47	3
	南署	90	0	0	0	15	0	0	15	0	0	56	4
12月	北署	234	0	0	1	30	1	1	38	4	1	135	23
	分署	68	0	0	0	9	1	0	6	1	0	49	2
	南署	113	0	0	0	7	1	1	21	0	0	76	7

## 時間別・曜日別救急出場件数

(年次)

区分	計	火災	自然災害	水難	交通	労働災害	運動競技	一般負傷	加害	自損行為	急病	その他
計	4,965	6	0	6	562	35	42	701	34	45	3,047	487
%	100	0.1	0.0	0.1	11.3	0.7	0.8	14.1	0.7	0.9	61.4	9.8
0時～2時	220	0	0	1	14	1	0	35	5	4	155	5
2時～4時	185	3	0	0	10	1	0	16	4	2	147	2
4時～6時	205	0	0	0	10	0	0	26	5	3	157	4
6時～8時	402	0	0	0	67	0	0	48	2	3	276	6
8時～10時	588	1	0	1	69	5	3	96	1	2	327	83
10時～12時	631	1	0	2	58	10	10	78	0	3	352	117
12時～14時	528	0	0	1	67	3	9	74	1	5	291	77
14時～16時	496	0	0	1	70	5	4	70	1	4	262	79
16時～18時	467	0	0	0	72	2	7	76	3	7	227	73
18時～20時	523	1	0	0	63	4	4	80	3	6	336	26
20時～22時	410	0	0	0	35	1	5	66	1	4	290	8
22時～24時	310	0	0	0	27	3	0	36	8	2	227	7
日曜日	699	0	0	1	62	0	13	116	8	6	465	28
月曜日	716	1	0	0	71	6	6	93	4	4	456	75
火曜日	683	1	0	1	84	6	4	96	6	9	403	73
水曜日	734	0	0	3	77	5	3	96	4	8	446	92
木曜日	657	0	0	0	84	8	4	82	4	5	403	67
金曜日	763	4	0	1	100	8	2	102	3	8	438	97
土曜日	713	0	0	0	84	2	10	116	5	5	436	55

## 覚知別救急出場件数

(年次)

区分	計	火災	自然災害	水難	交通	労働災害	運動競技	一般負傷	加害	自損行為	急病	その他
計	4,965	6	0	6	562	35	42	701	34	45	3,047	487
専用電話	4,313	4	0	2	398	35	40	673	26	38	2,919	178
加入電話	387	0	0	1	6	0	0	12	0	0	60	308
警察電話	188	0	0	3	125	0	0	10	8	7	35	0
駆けつけ	32	0	0	0	1	0	0	3	0	0	27	1
自己覚知	1	0	0	0	1	0	0	0	0	0	0	0
消防無線	7	2	0	0	4	0	0	0	0	0	1	0
救急無線	12	0	0	0	11	0	0	1	0	0	0	0
その他	25	0	0	0	16	0	2	2	0	0	5	0

## 収容所要時間別搬送人員

(年次)

区分	収容時間・ 収容平均 所要時間 (分)	計		10分未満		10分以上 20分未満		20分以上 30分未満		30分以上 60分未満		60分以上		120分以上	
		うち 管外	うち 管外	うち 管外	うち 管外	うち 管外	うち 管外	うち 管外	うち 管外	うち 管外	うち 管外	うち 管外			
急病	33.0	2,749	1,304	0	0	96	7	1,017	257	1,580	997	56	43	0	0
交通	33.1	560	212	0	0	20	0	191	22	343	189	6	1	0	0
一般負傷	33.1	667	283	0	0	18	2	244	52	392	221	13	8	0	0
その他	30.0	626	322	0	0	108	2	271	124	226	175	19	19	2	2

備考： 覚知から傷病者を医療機関等に収容するまでに要した時間。

## 医療機関別搬送人員

(年次)

区分	計	急病		交通		一般負傷		その他			
		うち 管外	うち 管外	うち 管外	うち 管外	うち 管外	うち 管外				
総計	4,602	2,121	2,749	1,304	560	212	667	283	626	322	
救急告示 医療機関	計	4,315	2,019	2,522	1,222	548	209	638	274	607	314
	国立	2,857	788	1,680	481	389	106	411	104	377	97
	公立	366	366	240	240	33	33	57	57	36	36
	公的	196	196	119	119	21	21	33	33	23	23
	私的	病院	877	661	474	376	97	49	135	78	171
	診療所	19	8	9	6	8	0	2	2	0	0
その他の 医療機関	計	287	102	227	82	12	3	29	9	19	8
	国立	1	1	0	0	0	0	0	0	1	1
	公立	16	4	14	4	0	0	1	0	1	0
	公的	0	0	0	0	0	0	0	0	0	0
	私的	病院	175	77	149	67	2	0	10	3	14
	診療所	95	20	64	11	10	3	18	6	3	0
その他の場所	0	0	0	0	0	0	0	0	0	0	

## 不搬送件数

(年次)

区分	計	火災	自然災害	水難	交通	労働災害	運動競技	一般負傷	加害	自損行為	急病	その他	
												転院搬送	その他
計	401	0	0	3	34	0	0	38	9	14	298	4	1
緊急性なし	117	0	0	0	9	0	0	13	3	1	91	0	0
傷病者なし	34	0	0	1	6	0	0	5	1	0	19	1	1
拒否	113	0	0	0	13	0	0	13	4	3	79	1	0
酏	11	0	0	0	1	0	0	0	0	0	10	0	0
死亡	70	0	0	2	0	0	0	2	0	7	59	0	0
現場処置	2	0	0	0	1	0	0	1	0	0	0	0	0
誤報・いたずら	4	0	0	0	0	0	0	0	0	1	3	0	0
その他	50	0	0	0	4	0	0	4	1	2	37	2	0

## 事故種別年齢区分別搬送人員

(年次)

区分	計	火災	自然災害	水難	交通	労働災害	運動競技	一般負傷	加害	自損行為	急病	その他	
												転院搬送	その他
新生児	4	0	0	0	0	0	0	0	0	0	2	0	2
乳幼児	207	0	0	0	13	0	1	45	0	0	142	6	0
少年	202	0	0	0	65	0	21	32	2	2	72	8	0
成人	1,510	3	0	2	314	30	19	115	17	27	859	122	2
老人	2,679	3	0	1	168	5	1	475	6	2	1,674	344	0
合計	4,602	6	0	3	560	35	42	667	25	31	2,749	480	4

## 傷病程度別搬送人員

(年次)

区分	計	火災	自然災害	水難	交通	労働災害	運動競技	一般負傷	加害	自損行為	急病	その他	
												転院搬送	その他
死亡	71	0	0	1	5	0	0	4	0	2	57	2	0
重症	377	3	0	0	11	2	4	40	3	2	245	67	0
中等症	1,845	3	0	1	121	19	10	248	4	14	1,075	347	3
軽症	2,307	0	0	1	422	14	28	374	18	13	1,372	64	1
その他	2	0	0	0	1	0	0	1	0	0	0	0	0
合計	4,602	6	0	3	560	35	42	667	25	31	2,749	480	4



## 傷病程度別転送回数別搬送人員

(年次)

区 分	計	0 回	1 回	2 回	3 回	4 回
計	4,602	4,591	11	0	0	0
死 亡	71	71	0	0	0	0
重 症	377	374	3	0	0	0
中 等 症	1,845	1,838	7	0	0	0
軽 症	2,307	2,306	1	0	0	0
そ の 他	2	2	0	0	0	0

## 応急手当等普及啓発活動

(年次)

区 分		平成28年	平成27年	平成26年	平成25年	平成24年	
応 急 手 当	実 施 回 数	59	68	70	64	61	
	受 講 人 員	2,372	2,508	1,956	2,298	2,051	
普 通 救 命	実 施 回 数	13	13	15	11	16	
	受 講 人 員	計	307	358	346	270	321
		消 防 団 員	0	0	0	0	0
		事 業 所	247	270	316	152	176
		そ の 他	60	88	30	118	145

## 現場到着所要時間別救急出場件数

(年次)

区 分	現場到着 平均所要時間 (分)	計	3分未満	3分以上	5分以上	10分以上	20分以上
				5分未満	10分未満	20分未満	
計		4,965	72	838	3,711	334	10
%		100%	1.5%	16.9%	74.7%	6.7%	0.2%
急 病	6.4	3,047	44	445	2,336	217	5
交 通	6.4	562	9	95	416	40	2
一 般 負 傷	6.4	701	7	103	540	50	1
そ の 他	5.7	655	12	195	419	27	2

# 応急処置別搬送人員

(年次)

区	分	計	急病	交通	一般負傷	その他						
搬	送	人員	4,602	2,749	560	667	626					
応	急	処置対象人員	4,602	2,749	560	667	626					
応急処置内容	計		20,670	11,991	2,970	3,012	2,697					
	止	血	83	10	16	41	16					
	固	定	838	70	470	241	57					
	人	工	呼吸	5	2	1	2	0				
	心	マ	ツ	サ	ー	ジ	13	11	0	1	1	
	心	肺	蘇	生	82	66	3	9	4			
	酸	素	吸	入	973	655	90	50	178			
	気道確保			147	119	4	14	10				
		経鼻	エアウェイ	2	1	0	1	0				
		咽頭鏡	鉗子等	2	1	0	1	0				
		ラリnge	アルマスク等	15	12	1	2	0				
	保	温	274	162	30	31	51					
	被	覆	262	9	80	144	29					
	在	宅	療法	継続	8	6	0	1	1			
	シ	ョ	ツ	ク	パ	ン	ツ	0	0	0	0	0
	除	細	動	13	12	0	1	0				
	静	脈	路	確保	39	33	2	3	1			
	血	圧	測	定	4,386	2,614	539	630	603			
	聴	診	器	による	聴取	2,328	1,445	344	269	270		
	血	中	酸素飽和度	の測定	4,439	2,647	538	644	610			
	心電図			3,700	2,404	341	452	503				
		う	ち	伝送	0	0	0	0	0			
	薬	剤	投	与	23	19	1	3	0			
気	管	挿	管	7	6	0	1	0				
そ	の	他	3,050	1,701	511	475	363					

# 救助・支援活動状況

(年次)

区		分	出動件数	活動件数	活動人員	救助人員		
救 助 活 動	平成27年	計	37	18	109	16		
		北署	31	14	80	12		
		南署	6	4	29	4		
		内	火災	建物	0	0	0	0
				建物以外	0	0	0	0
		訳	交通事故	18	7	44	6	
			水難事故	9	7	41	6	
			風水害等自然災害	0	0	0	0	
			機械による事故	0	0	0	0	
			建物等による事故	4	2	7	2	
			ガス及び酸欠事故	0	0	0	0	
			破裂事故	0	0	0	0	
	その他の事故		6	2	17	2		
	平成27年	北署	37	12	73	13		
南署		16	11	77	15			
平成26年	北署	34	12	87	11			
	南署	16	11	82	13			
平成25年	北署	37	20	79	17			
	南署	16	12	41	13			
平成24年	北署	25	10	40	10			
	南署	21	8	30	8			
救 急 支 援 活 動	平成28年		223	157	471	-		
	平成27年		225	194	675	-		
	平成26年		226	194	597	-		
	平成25年		212	169	516	-		
	平成24年		235	177	522	-		

# 消防団



# 消防団機構

(平成29年4月1日現在)

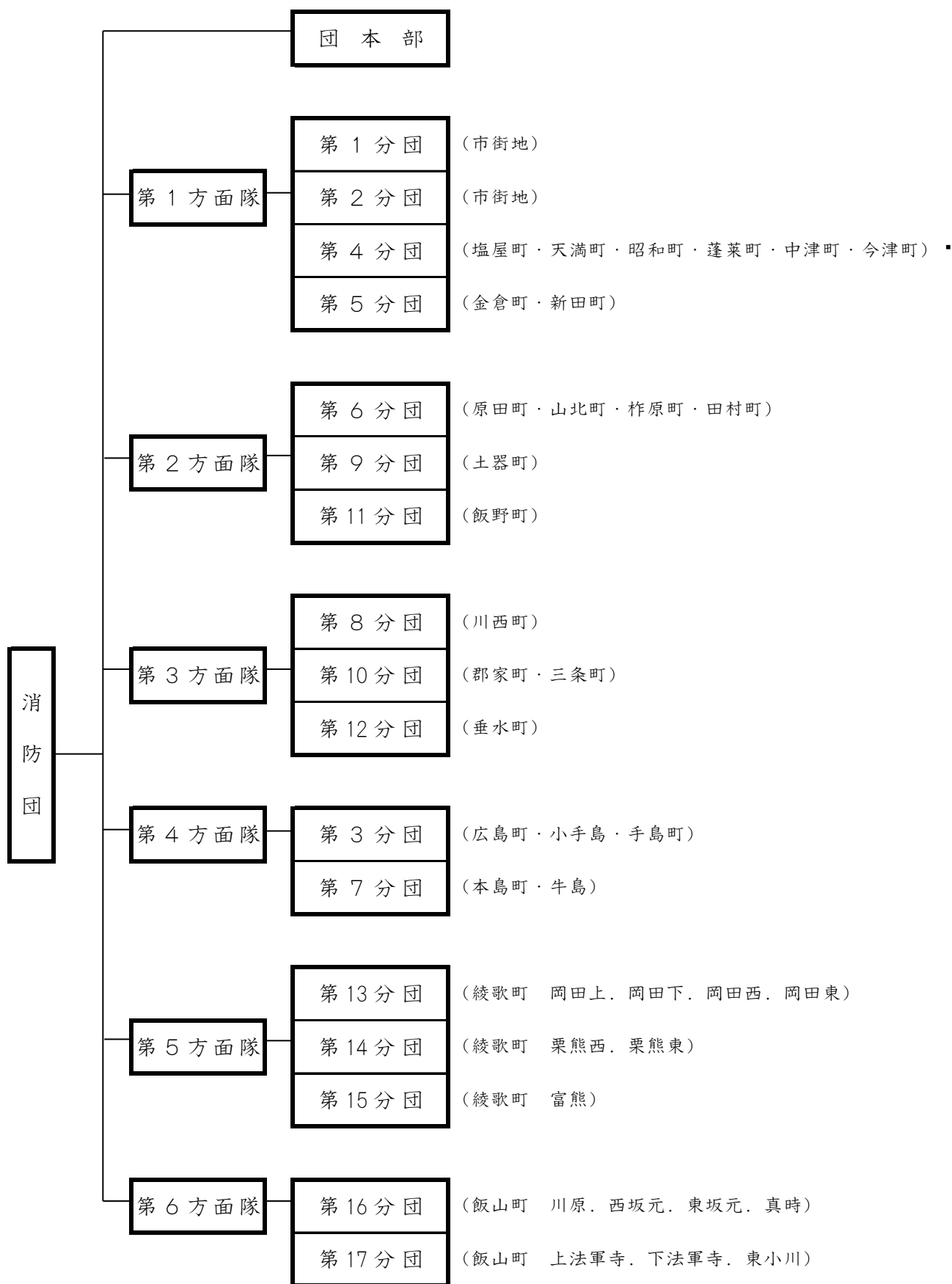

# 組織及び現勢

(平成29年4月1日現在)

区分	定員	実員	車庫等		消防ポンプ自動車	小型動力ポンプ積載車	小型動力ポンプ
	(人)	(人)	屯所	機械器具場			
計	698	613	23	38	18	48	53
団本部	45	32				1	1
第1分団	40	31	1		1	1	1
第2分団	40	35	1		1	1	1
第3分団	55	39	1	8	1	8	11
第4分団	25	20	1		1		
第5分団	25	18	1		1		
第6分団	40	41	1	2	1	3	3
第7分団	49	35	1	7	1	6	7
第8分団	40	30	1	2	1	3	3
第9分団	40	40	1	3	1	3	3
第10分団	40	39	1	2	1	3	3
第11分団	40	41	1	3	1	3	3
第12分団	40	38	1	3	1	3	3
第13分団	40	39	2	3	1	4	4
第14分団	25	25	1	2	1	2	3
第15分団	25	27	1	3	1	3	3
第16分団	49	46	4		2	2	2
第17分団	40	37	3		1	2	2

# 消防団員定数・実員数

(平成29年4月1日現在)

区分		計	団長	副団長	方面隊長	分団長	副分団長	部長	班長	団員
合計	定員	698	1	3	3	17	31	34	83	526
	実員	613	1	6	0	17	31	34	83	441
団本部	定員	45	1	3	3			1	2	35
	実員	32	1	6				1	2	22
第1分団	定員	40				1	2	2	5	30
	実員	31				1	2	2	5	21
第2分団	定員	40				1	2	2	5	30
	実員	35				1	2	2	5	25
第3分団	定員	55				1	2	2	7	43
	実員	39				1	2	2	7	27
第4分団	定員	25				1	1	1	2	20
	実員	20				1	1	1	2	15
第5分団	定員	25				1	1	1	2	20
	実員	18				1	1	1	2	13
第6分団	定員	40				1	2	2	5	30
	実員	41				1	2	2	5	31
第7分団	定員	49				1	2	2	6	38
	実員	35				1	2	2	6	24
第8分団	定員	40				1	2	2	5	30
	実員	30				1	2	2	5	20
第9分団	定員	40				1	2	2	5	30
	実員	40				1	2	2	5	30
第10分団	定員	40				1	2	2	5	30
	実員	39				1	2	2	5	29
第11分団	定員	40				1	2	2	5	30
	実員	41				1	2	2	5	31
第12分団	定員	40				1	2	2	5	30
	実員	38				1	2	2	5	28
第13分団	定員	40				1	2	2	5	30
	実員	39				1	2	2	5	29
第14分団	定員	25				1	1	1	2	20
	実員	25				1	1	1	2	20
第15分団	定員	25				1	1	1	2	20
	実員	27				1	1	1	2	22
第16分団	定員	49				1	3	4	9	33
	実員	46				1	3	4	9	29
第17分団	定員	40				1	2	3	6	28
	実員	37				1	2	3	6	25

※ 副団長は方面隊長を兼務

# 年 齢 別 消 防 団 員

(平成29年4月1日現在)

年 齢 / 区 分	計	団 長	副 団 長	方 面 隊 長	分 団 長	副 分 団 長	部 長	班 長	団 員
～19歳	1								1
20歳～24歳	14								14
25歳～29歳	31								31
30歳～34歳	52								52
35歳～39歳	72						1	1	70
40歳～44歳	93							8	85
45歳～49歳	102					2	3	24	73
50歳～54歳	51					1	7	11	32
55歳～59歳	89				5	15	13	21	35
60歳～64歳	55	1	4		7	5	6	10	22
65歳～	53		2		5	8	4	8	26
合 計	613	1	6	0	17	31	34	83	441
平均年齢	47.31								

※ 副団長は方面隊長を兼務

## 報 酬

(平成29年4月1日現在)

区 分	支 給 対 象	単 位	金 額 (円)	支 給 方 法
団 員 報 酬	団長	1年	164,000	毎年度6.9.12.3月の4回に、それぞれ年額の4分の1を支給
	副団長(方面隊長)	1年	137,000	
	分団長	1年	117,000	
	副分団長	1年	57,000	
	部長	1年	47,000	
	班長	1年	41,000	
	団員	1年	35,000	
技 術 報 酬	消防ポンプ自動車嘱託運転手	1月	4,800	毎年度6.9.12.3月の4回に、それぞれ年額の4分の1を支給
	軽四輪自動車嘱託運転手	1月	4,800	
	小型動力ポンプ嘱託技術者	1月	4,800	
入 校 報 酬	消防学校入校生	1日	11,500	消防学校入校都度支給
出 動 報 酬	水火災その他の災害出動	1回	3,000	毎年度6.9.12.3月の4回に、それぞれ支給
	訓練研修等参加団員	1回	1,500	



# 在職年数別消防団員数

(平成29年4月1日現在)

区 分	計	5年未満	5年以上	10年以上	15年以上	20年以上	25年以上	30年以上
			10年未満	15年未満	20年未満	25年未満	30年未満	
計	613	141	126	80	70	54	52	90
団本部	32	6	19	0	0	2	0	5
第1分団	31	10	4	9	2	2	1	3
第2分団	35	7	7	7	2	4	5	3
第3分団	39	2	6	8	6	0	3	14
第4分団	20	8	3	0	6	1	2	0
第5分団	18	7	1	1	3	3	0	3
第6分団	41	11	7	13	0	1	2	7
第7分団	35	4	7	2	2	2	4	14
第8分団	29	9	0	4	2	3	6	5
第9分団	39	8	8	4	6	4	3	6
第10分団	39	8	7	7	3	3	4	7
第11分団	41	11	3	6	10	4	4	3
第12分団	38	11	6	3	7	3	3	5
第13分団	41	6	10	4	9	6	2	4
第14分団	25	5	8	5	1	2	1	3
第15分団	27	11	9	0	2	1	2	2
第16分団	46	11	12	4	2	7	6	4
第17分団	37	6	9	3	7	6	4	2

## 就業形態別状況

(平成29年4月1日現在)

区 分	計	就 業 形 態				職 業 構 成			
		被雇用者	自 業 営 者	家 族 従 業 者	そ の 他	公 務 員			そ の 他
						国 家 公 務 員	地 方 公 務 員	特 殊 法 人 等 公 務 員 に 準 ず る 職 員	
団員数	613	422	86	60	45	1	35	31	546

## 在職年数別退団状況

(年度)

区 分	計	5年未満	5年以上 10年未満	10年以上 15年未満	15年以上 20年未満	20年以上 25年未満	25年以上 30年未満	30年以上
平成28年	49	4	4	1	3	6	10	21
平成27年	37	3	2	4	3	3	5	17
平成26年	43	11	3	1	2	4	3	19
平成25年	28	6	3	4	5	2	1	7
平成24年	34	6	1	5	2	2	3	15

## 年齢別入団状況

(年度)

区 分	計	21歳未満	21歳以上 31年未満	31歳以上 41歳未満	41歳以上 51歳未満	51歳以上	41歳以上の 再入団
平成28年	31	2	12	4	10	3	0
平成27年	29	1	10	13	4	0	1
平成26年	26		9	11	4	2	
平成25年	35	3	8	17	5	2	
平成24年	27		9	10	5	3	

## 教養状況

(年度)

区 分	平成28年	平成27年	平成26年	平成25年	平成24年
計	275	254	274	268	254
新 入 団 員 教 養	22	14	22	23	25
機 関 員 講 習	58	47	52	51	51
普 通 救 命 講 習	0	0	0	0	0
消 防 操 法 研 修	177	180	192	186	170
県 消 防 学 校	指 導 員 研 修	3	3	3	3
	初 級 幹 部 科	0	0	0	5
	指 揮 幹 部 科	15	10	5	
	女 性 消 防 団 員 研 修	0	0	0	0

# 出 動 状 況

(年次)

区	分	平成28年	平成27年	平成26年	平成25年	平成24年
計	回数	63	37	288	396	351
	延人員	5,840	7,658	6,870	6,949	7,772
火 災	回数	18	15	17	46	19
	延人員	173	212	163	321	247
風水害等の災害	回数	20	4	6	5	2
	延人員	209	486	444	79	71
演習・訓練等	回数	10	10	231	231	219
	延人員	4,539	6,095	5,315	5,623	6,449
救 助 活 動	回数					2
	延人員					8
広 報 ・ 指 導	回数				9	12
	延人員				22	24
特 別 警 戒	回数	3	4	3	88	87
	延人員	805	819	820	809	863
捜 索	回数	7	1	1	3	4
	延人員	90	32	11	38	95
誤 報 等	回数					
	延人員					
そ の 他	回数	5	3	30	14	6
	延人員	24	14	117	57	15

# 消 防 ポ ン プ 自 動 車

(平成29年4月1日現在)

区 分	常置場所	車両番号	メーカー	種 別	排気量	定員	P性能	登録年月	経過年数
第 1 分 団	御 供 所	800さ26-61	トヨタ	B D - I	4160	7	A - 2	平14.02	15
第 2 分 団	幸 町	88さ89-20	トヨタ	B D - I	4160	7	A - 2	平07.01	22
第 3 分 団	江 ノ 浦	88す12-08	トヨタ	B D - I	4160	7	A - 2	平09.10	19
第 4 分 団	新 浜 町	800さ87-37	日野	C D - I	4000	6	A - 2	平23.12	5
第 5 分 団	金 倉	800さ83-95	日野	C D - I	4000	6	A - 2	平23.02	6
第 6 分 団	山 北	830さ6-01	日野	C D - I	5120	6	A - 2	平29.02	0
第 7 分 団	泊	88さ93-89	トヨタ	B D - I	4160	7	A - 2	平07.09	21
第 8 分 団	西 ノ 庄	88す23-06	トヨタ	B D - I	4160	7	A - 2	平11.02	18
第 9 分 団	土 器	800さ96-60	日野	C D - I	4000	6	A - 2	平26.01	3
第 10 分 団	地 頭	88さ83-77	トヨタ	B D - I	4160	7	A - 2	平06.02	23
第 11 分 団	池 ノ 下	88さ89-21	トヨタ	B D - I	4160	7	A - 2	平07.01	22
第 12 分 団	馬 場	830さ1201	日野	C D - I	4000	6	A - 2	平28.2	1
第 13 分 団	岡田中央	830さ1301	トヨタ	C D - I	4000	6	A - 2	平27.03	2
第 14 分 団	烏 田	800さ92-14	日野	C D - I	4390	6	A - 2	平25.01	4
第 15 分 団	東 沖	800さ63-36	いすゞ	C D - I	4770	6	A - 2	平19.02	10
第 16 分 団	川 原	88す20-91	三菱	C D - I	4560	6	A - 2	平10.10	18
	三 谷	830ね1-19	日野	C D - I	4000	8	A - 2	平17.03	12
第 17 分 団	島 田	800さ56-19	日野	C D - I	4000	8	A - 2	平18.01	11

# 小型動力ポンプ付積載車

(平成29年4月1日現在)

区分	常置場所	車両番号	メーカー	排気量	定員	登録年月	経過年数
団本部	消防本部	800 さ 6838	いすゞ	2990	6	平 20.01	10
第1分団	御供所	800 さ 5743	トヨタ	1990	8	平 18.02	11
第2分団	幸町	800 さ 5741	トヨタ	1990	8	平 18.02	11
第3分団	立石	880 あ 934	三菱	650	2	平 26.01	3
	釜の越	880 あ 946	スズキ	650	4	平 26.02	3
	甲路	883 あ 301	スズキ	650	4	平 28.12	0
	青木	80 あ 1524	ダイハツ	650	4	平 16.09	12
	市井	880 あ 1022	ニッサン	650	4	平 27.01	2
	茂浦	880 あ 186	三菱	650	2	平 18.09	10
	手島	80 あ 1300	スバル	650	4	平 14.11	14
第6分団	小手島	880 あ 721	スズキ	650	4	平 24.02	5
	田村	880 あ 606	三菱	650	2	平 22.12	6
	原田	80 あ 1175	ダイハツ	650	4	平 13.12	15
第7分団	山北	880 あ 379	スバル	650	2	平 20.10	8
	生ノ浜	880 あ 297	三菱	650	2	平 19.10	9
	宮ノ浜	880 あ 185	三菱	650	2	平 18.09	10
	小阪	80 あ 1319	スバル	650	2	平 15.02	14
	福田	883 あ 701	スズキ	650	4	平 28.12	0
	笠島	880 あ 1023	ニッサン	650	4	平 27.01	2
第8分団	牛島	非第・・・8	ヤンマー	203	1	平 19.09	9
	中北	80 あ 1302	スバル	650	4	平 14.11	14
	西ノ庄	880 あ 488	ダイハツ	650	2	平 22.02	7
第9分団	山ノ側	880 あ 324	三菱	650	4	平 20.02	9
	山辺	80 あ 1048	スバル	650	4	平 12.11	16
	西村	880 あ 97	スバル	650	4	平 17.10	11
第10分団	川古	880 あ 1138	スズキ	650	4	平 27.12	1
	地頭	880 あ 99	スバル	650	4	平 17.10	11
	宮	80 あ 1387	スバル	650	4	平 15.07	13
第11分団	黒嶋	80 あ 1176	ダイハツ	650	4	平 13.12	15
	吉岡	80 あ 1388	スバル	650	4	平 15.07	13
	板屋	80 あ 928	スバル	650	4	平 12.02	17
第12分団	広定	880 あ 380	スバル	650	2	平 20.10	8
	田井	880 あ 98	スバル	650	4	平 17.10	11
	中ノ代	80 あ 1050	スバル	650	4	平 12.11	16
第13分団	金竹	80 あ 1525	ダイハツ	650	4	平 16.09	12
	赤坂	800 さ 8381	トヨタ	1990	6	平 23.01	6
	西村	800 さ 7353	マツダ	1990	6	平 21.01	8
	一本木	80 あ 1198	ダイハツ	650	4	平 14.03	15
第14分団	津森	880 あ 1139	スズキ	650	4	平 27.12	1
	木山	880 あ 119	スバル	650	2	平 18.01	11
第15分団	馬指	880 あ 92	スバル	650	4	平 17.10	11
	中央	880 あ 93	スバル	650	4	平 17.10	11
	奥川内	80 あ 929	スバル	650	4	平 12.02	17
第16分団	大原	880 あ 118	スバル	650	2	平 18.01	11
	久米氏	830 す 1602	ニッサン	1990	6	平 28.3	1
第17分団	西坂元	88 す 658	トヨタ	1990	6	平 09.03	20
	上法軍寺	830 さ 1702	ニッサン	1990	6	平 29.03	0
	東小川	830 さ 1701	トヨタ	1990	6	平 27.03	2

# 小型動力ポンプ

(平成29年4月1日現在)

区分	常置場所	メーカー	名称	ポンプ型式	馬力 出力	性能	登録年月	経過 年数
団本部	消防本部	トーハツ	トーハツ	V F -631	58	B-2	平20.01	9
第1分団	御供所	トーハツ	トーハツ	V -6201	40	B-3	平18.02	11
第2分団	幸町	トーハツ	トーハツ	V -6201	40	B-3	平18.02	11
第3分団	江の浦	富士ロビン	ラビット	P -382	15	C-1	平18.09	10
	立石	IHIシハ <sup>ウ</sup> ラ	ラビット	P -456	45	B-3	平26.01	3
	釜の越	IHIシハ <sup>ウ</sup> ラ	ラビット	P -556	43	B-2	平26.02	3
	甲路	IHIシハ <sup>ウ</sup> ラ	ラビット	P -456	32	B-3	平28.12	0
	青木	富士ロビン	ラビット	P -408	43	B-3	平08.10	20
	市井	IHIシハ <sup>ウ</sup> ラ	ラビット	P -456	45	B-3	平27.01	2
	茂浦	富士ロビン	ラビット	P -455	45	B-3	平16.01	13
	手島	トーハツ	トーハツ	V -4001	40	B-3	平11.12	17
第6分団	田村	富士ロビン	ラビット	P -455	45	B-3	平17.11	11
	小手島	富士ロビン	ラビット	P -408	43	B-3	平08.10	20
		マキタ沼津	ラビット	P -556	43	B-2	平24.02	5
	田村	マキタ沼津	ラビット	P -383	12	C-1	平22.12	6
第6分団	原田	富士ロビン	ラビット	P -455	45	B-3	平12.12	16
	山北	富士ロビン	ラビット	P -382	15	C-1	平20.10	8
第7分団	生ノ浜	シバウラ	シバウラ	C -505	15	C-1	平19.10	9
	宮ノ浜	富士ロビン	ラビット	P -382	15	C-1	平18.09	10
	小阪	富士ロビン	ラビット	P -455	45	B-3	平15.02	14
	福田	IHIシハ <sup>ウ</sup> ラ	ラビット	P -456	32	B-3	平28.12	0
	笠島	IHIシハ <sup>ウ</sup> ラ	ラビット	P -456	45	B-3	平27.01	2
	小浦	富士ロビン	ラビット	P -382	15	C-1	平19.10	9
第8分団	里浦	トーハツ	トーハツ	V -6201	40	B-3	平19.11	9
	中北	富士ロビン	ラビット	P -455	45	B-3	平13.11	15
	西ノ庄	トーハツ	トーハツ	V -2001	15	C-1	平22.02	7
第9分団	山ノ側	シバウラ	シバウラ	B -716	46	B-3	平20.02	9
	山辺	富士ロビン	ラビット	P -408	43	B-3	平06.09	22
	西村	トーハツ	トーハツ	V -5601	48	B-3	平02.10	26
第10分団	川古	IHIシハ <sup>ウ</sup> ラ	ラビット	P -456	32	B-3	平27.12	1
	地頭	トーハツ	トーハツ	V -6201	40	B-3	平12.09	16
	宮	富士ロビン	ラビット	P -455	45	B-3	平14.10	14
第11分団	黒嶋	富士ロビン	ラビット	P -455	45	B-3	平16.11	12
	吉岡	富士ロビン	ラビット	P -455	45	B-3	平14.10	14
	板屋	トーハツ	トーハツ	V -5601	48	B-3	平02.10	26
第12分団	広定	富士ロビン	ラビット	P -382	15	C-1	平20.10	8
	田井	富士ロビン	ラビット	P -408	43	B-3	平07.11	21
	中ノ代	富士ロビン	ラビット	P -408	43	B-3	平07.11	21
第13分団	金竹	トーハツ	トーハツ	V -6201	40	B-3	平15.10	13
	赤坂	マキタ沼津	ラビット	P -455	45	B-3	平23.01	6
	西村	シバウラ	シバウラ	B -716	46	B-3	平21.01	8
	一本木	トーハツ	トーハツ	V -5501	40	B-3	平14.03	15
第14分団	津森	IHIシハ <sup>ウ</sup> ラ	ラビット	P -456	32	B-3	平27.12	1
	馬指	富士ロビン	ラビット	P -455	45	B-3	平17.10	11
	烏田	トーハツ	トーハツ	V -2001	15	C-1	平15.02	14
第15分団	木山	トーハツ	トーハツ	V -2001	15	C-1	平16.02	13
	中央	富士ロビン	ラビット	P -455	45	B-3	平17.10	11
	奥川内	トーハツ	トーハツ	V -5501	40	B-3	平07.01	22
第16分団	大原	トーハツ	トーハツ	V -2001	15	C-1	平15.02	14
	久米氏	IHIシハ <sup>ウ</sup> ラ	ラビット	P -456	32	B-3	平28.3	1
第17分団	西坂元	富士ロビン	ラビット	P -475	53	B-3	平09.03	20
	上法軍寺	IHIシハ <sup>ウ</sup> ラ	ラビット	P -456	32	B-3	平29.3	0
	東小川	IHIシハ <sup>ウ</sup> ラ	ラビット	P -456	45	B-3	平27.03	2

# 屯所・機械器具置場

(平成29年4月1日現在)

区	分	所在地		建築年月	構造	敷地面積 (㎡)	建築面積 (㎡)	建築延面積 (㎡)
第1分団	屯所	御供所町2-18-12	御供所	平成19.03	鉄骨造	219.00	85.50	140.40
第2分団	屯所	幸町1-238-23	幸町	平成25.10	鉄骨造	282.67	78.16	137.07
第3分団	屯所	広島町江の浦2-15	江の浦	昭和49.03	鉄骨ブロック造	47.00	47.00	47.00
	器具置場	広島町立石166-1	立石	昭和47.03	鉄骨ブロック造	27.50	14.44	14.44
		広島町釜の越3263-2	釜の越	昭和63.03	鉄骨ブロック造	33.60	17.06	17.06
		広島町甲路1787	甲路	-	コンクリートブロック造	19.86	19.86	19.86
		広島町青木121	青木	昭和48.01	補強コンクリートブロック造	29.82	14.44	14.44
		広島町市井36	市井	昭和47.03	補強コンクリートブロック造	21.12	14.44	14.44
		広島町茂浦	茂浦	昭和46.03	補強コンクリートブロック造	14.44	14.44	14.44
		広島町小手島2874-2	小手島	昭和49.02	補強コンクリートブロック造	33.00	14.43	14.43
手島町	手島	昭和57.03	鉄骨造	50.00	50.00	50.00		
第4分団	屯所	新浜町2-803-7	新浜	平成21.03	鉄骨造	358.02	78.16	137.07
第5分団	屯所	金倉町1662-2	金倉	昭和49.03	補強コンクリートブロック造	90.00	44.04	74.87
第6分団	屯所	山北町202-3	山北	平成13.09	鉄骨造	200.00	98.01	98.01
	器具置場	田村町1164-3	田村	昭和43.06	コンクリートブロック造	17.38	14.84	14.84
		原田町1733-5	原田	平成02.02	補強コンクリートブロック造	90.70	17.06	17.06
第7分団	屯所	本島町泊506-1	泊	昭和47.03	補強コンクリートブロック造	47.00	47.00	47.00
	器具置場	本島町泊89	宮ノ浜	昭和61.03	補強コンクリートブロック造	34.91	17.06	17.06
		本島町小阪	小阪	昭和59.03	補強コンクリートブロック造	17.06	17.06	17.06
		本島町福田404	福田	平成15.12	補強コンクリート造	34.82	18.56	18.56
		本島町牛島385	里浦	昭和41.12	補強コンクリートブロック造	21.00	13.20	13.20
		本島町牛島673-3	小浦	平成02.03	補強コンクリートブロック造	48.51	17.06	17.06
		本島町生ノ浜820	生ノ浜	昭和60.03	補強コンクリートブロック造	89.29	15.56	15.56
		本島町笠島228-1	笠島	平成02.08	木造	180.00	34.22	34.22
第8分団	屯所	川西町北145-6	西ノ庄	昭和48.03	鉄骨ブロック造	330.69	75.45	118.67
	器具置場	川西町北1341-2	山ノ側	昭和48.01	補強コンクリートブロック造	35.82	14.44	14.44
		川西町南1075-5	中北	昭和42.03	コンクリートブロック造	42.98	12.89	12.89
第9分団	屯所	土器町東7-158	土器	平成25.03	鉄骨造	192.14	78.16	137.07
	器具置場	土器町西2-475	川古	昭和46.03	補強コンクリートブロック造	35.00	14.44	14.44
		土器町東5-562	山辺	平成07.02	鉄筋コンクリート造	66.27	17.18	17.18
		土器町西1-1438	西村	平成17.12	鉄筋コンクリート造	52.03	19.30	19.30
第10分団	屯所	郡家町798-4	地頭	平成25.10	鉄骨造	201.95	78.16	137.07
	器具置場	三条町395-2	宮	昭和50.11	補強コンクリートブロック造	20.00	14.43	14.43
		三条町902-4	黒嶋	昭和49.03	補強コンクリートブロック造	29.74	14.43	14.43

区	分	所在地		建築年月	構造	敷地面積 (㎡)	建築面積 (㎡)	建築延面積 (㎡)
第11分団	屯所	飯野町東分2334-5	池下	昭和49.12	補強コンクリートブロック造	143.84	49.55	83.72
	器具置場	飯野町東分970-4	吉岡	昭和46.03	補強コンクリートブロック造	25.00	9.75	9.75
		飯野町西分91-3	広定	昭和36.03	補強コンクリートブロック造	33.00	14.44	14.44
		飯野町東二547-1	板屋	昭和41.12	補強コンクリートブロック造	90.75	14.43	14.43
第12分団	屯所	垂水町1345-6	馬場	平成15.02	鉄骨造	150.50	79.11	79.11
	器具置場	垂水町3240-5	田井	昭和50.11	補強コンクリートブロック造	112.70	14.43	14.43
		垂水町1879	金竹	昭和52.08	補強コンクリートブロック造	52.00	14.43	14.43
		垂水町579-3	中ノ代	平成12.02	補強コンクリートブロック造	104.39	18.56	18.56
第13分団	屯所	綾歌町岡田上893-3	赤坂	昭和57.12	鉄骨造	79.25	33.39	66.78
		綾歌町岡田下518-1	岡田中央	平成18.03	鉄骨造	415.52	44.71	88.00
	器具置場	綾歌町岡田西1084-6	西村	平成01.01	鉄骨造	66.00	27.09	27.09
		綾歌町岡田東2035-2	一本木	平成13.03	鉄骨造	38.00	25.20	25.20
		綾歌町栗熊西2127-4	津森	平成06.01	鉄骨造	15.18	15.18	15.18
第14分団	屯所	綾歌町栗熊西1634-1	烏田	平成13.03	鉄骨造	266.37	60.00	120.00
	器具置場	綾歌町栗熊東422-1	馬指	平成06.01	軽量鉄骨造	(1890.00)	19.06	19.06
		綾歌町栗熊東2358-2	木山	平成13.03	鉄骨造	35.33	16.00	16.00
第15分団	屯所	綾歌町富熊1000-2	東沖	平成13.03	鉄骨造	196.43	44.83	85.18
	器具置場	綾歌町富熊1192-1	中央	平成06.01	軽量鉄骨造	(1596.00)	18.91	18.91
		綾歌町富熊3235-3	奥川内	平成22.03	軽量鉄骨造	84.90	15.19	15.19
		綾歌町富熊4232-3	大原	平成17.12	鉄骨ブロック造	359.47	10.25	10.25
第16分団	屯所	飯山町川原983-3	川原		鉄筋コンクリート造	(4017.00)	90.00	90.00
	屯所	飯山町東坂元923-2	久米氏	平成08.03	鉄骨造	141.43	36.40	72.80
	屯所	飯山町東坂元3470	三谷	平成07.03	鉄骨造	81.40	36.40	72.80
	屯所	飯山町西坂元996-1, 997	西坂元	平成10.03	鉄骨造	90.00	36.40	72.80
第17分団	屯所	飯山町下法軍寺711-1	島田	平成06.03	鉄骨造	144.97	36.40	72.80
	屯所	飯山町上法軍寺1167-5	上法軍寺	平成08.03	鉄骨造	138.00	36.40	72.80
	屯所	飯山町東小川1259-2	東小川	平成17.11	鉄骨造	(1092.00)	60.19	120.69